

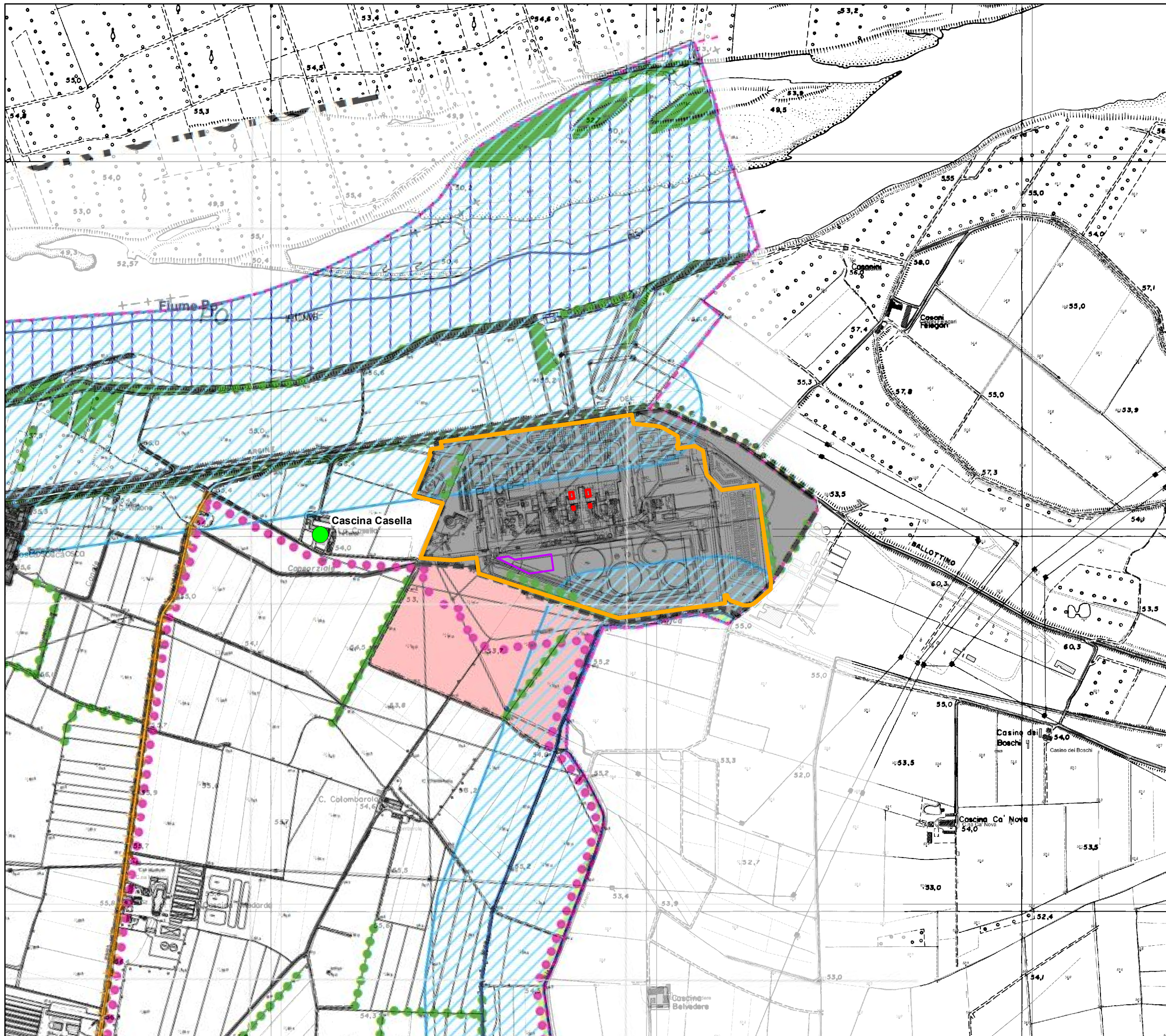

Centrale Termoelettrica "Eduardo Amaldi" di La Casella
Progetto di upgrade impianto

RELAZIONE PAESAGGISTICA
Tavola 3
Regime vincolistico

Scala: 1:10000



Legenda

- Perimetrazione di Centrale
- Aree di intervento (sostituzione delle parti calde)
- Nuovo impianto stoccaggio ammoniacca

BENI CULTURALI IMMOBILI SOTTOPOSTI ALLE DISPOSIZIONI DI TUTELA del D.Lgs.42/2004 - Parte Terza

- Fiumi, torrenti e corsi d'acqua pubblici e relative sponde o piedi degli argini - art. 37 N.T.S.
- Sistema forestale e boschivo - art. 37 N.T.S.
- Fiumi, torrenti, corsi d'acqua iscritti negli elenchi previsti dal TU - art. 37 N.T.S.

TUTELE PAESAGGISTICO AMBIENTALI

- Siepi e filari - art. 39 N.T.S.
- Area di progetto (Settore pianiziale di Fontana Pradosa) - art. 48 N.T.S.

CARTOGRAFIA DI BASE

- Territorio urbanizzato
- Territorio urbanizzabile

*Fonte dati: PSC del Comune di Castel San Giovanni

**Fonte dati: Vincoli in Rete

D.Lgs.42/2004, art. 10

- Bene di interesse culturale dichiarato**

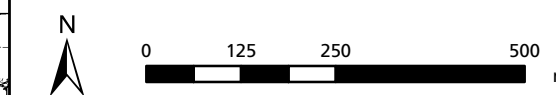

Sistema di riferimento: WGS84 - UTM fuso 32 nord