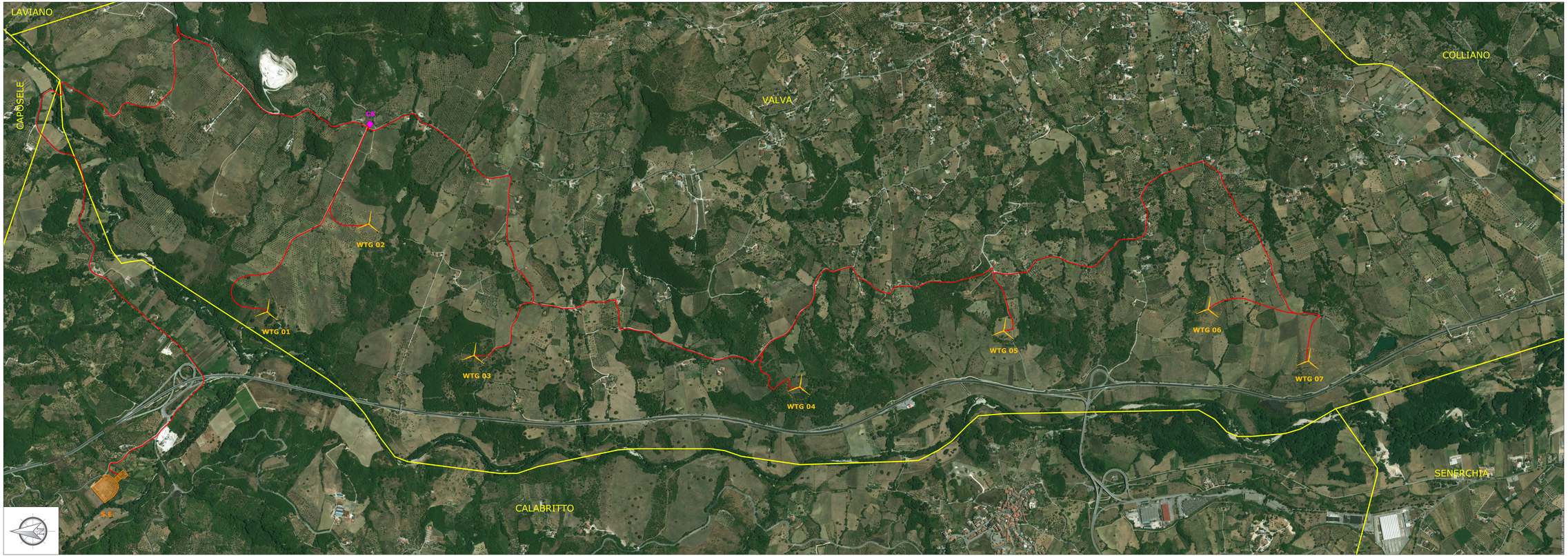

LEGENDA

DATI GENERALI

Simbolo	Descrizione
	Limiti amministrativi

PROGETTO

Simbolo	Descrizione
	Aerogeneratore di progetto
	Cavidotto
	Stazione Elettrica
	Cabina di Smistamento

COORDINATE AEROGENERATORI UTM - WGS84

ID	E	N
WTG 01	520975.65	4514423.94
WTG 02	521440.23	4513885.75
WTG 03	520745.02	4513330.25
WTG 04	520578.80	4511606.91
WTG 05	520874.37	4510525.84
WTG 06	520989.77	4509446.23
WTG 07	520715.82	4508916.53

REGIONE CAMPANIA

Comune principale impianto: COMUNE DI VALVA (PROVINCIA DI SALERNO)

Opere connesse: COMUNE DI CALABRITTO (PROVINCIA DI AVELLINO)

PROGETTO PER LA REALIZZAZIONE DI UN IMPIANTO PER LA PRODUZIONE DI ENERGIA ELETTRICA DA FONTE EOLICA, AI SENSI DEL D.LGS N. 387 DEL 2003, COMPOSTO DA N° 7 AEROGENERATORI, PER UNA POTENZA COMPLESSIVA DI 30,1 MW, SITO NEL COMUNE DI VALVA (SA) E OPERE CONNESSE NEL COMUNE DI CALABRITTO (AV)

COD. INTERNO	DESCRIZIONE	SCALA DI RIMP.
EO-VAL-PD-OCV-12	INQUADRAMENTO TERRITORIALE SU ORTOFOTO AEROGENERATORI E CAVIDOTTO	1:5.000

PROGETTAZIONE:

INSE Ingegneria & Servizi srl
80128 Napoli - via San Giacomo dei Capri, 38
Tel/Fax: 081 5797969 E-mail: inse.pec@legalmail.it

Dott. Ing. Nicola Galdiero
Iscritto all'Ordine degli Ingegneri della Provincia di Napoli al n. 17379
Ingegneria Civile e Ambientale
Ingegneria dell'Informazione

REDATTO	VERIFICATO	APPROVATO	REVISIONE
Geom. D. Sgambati	P.e. F. Di Masso	Ing. N. Galdiero	Revisione 0
			DATA
			02/2020