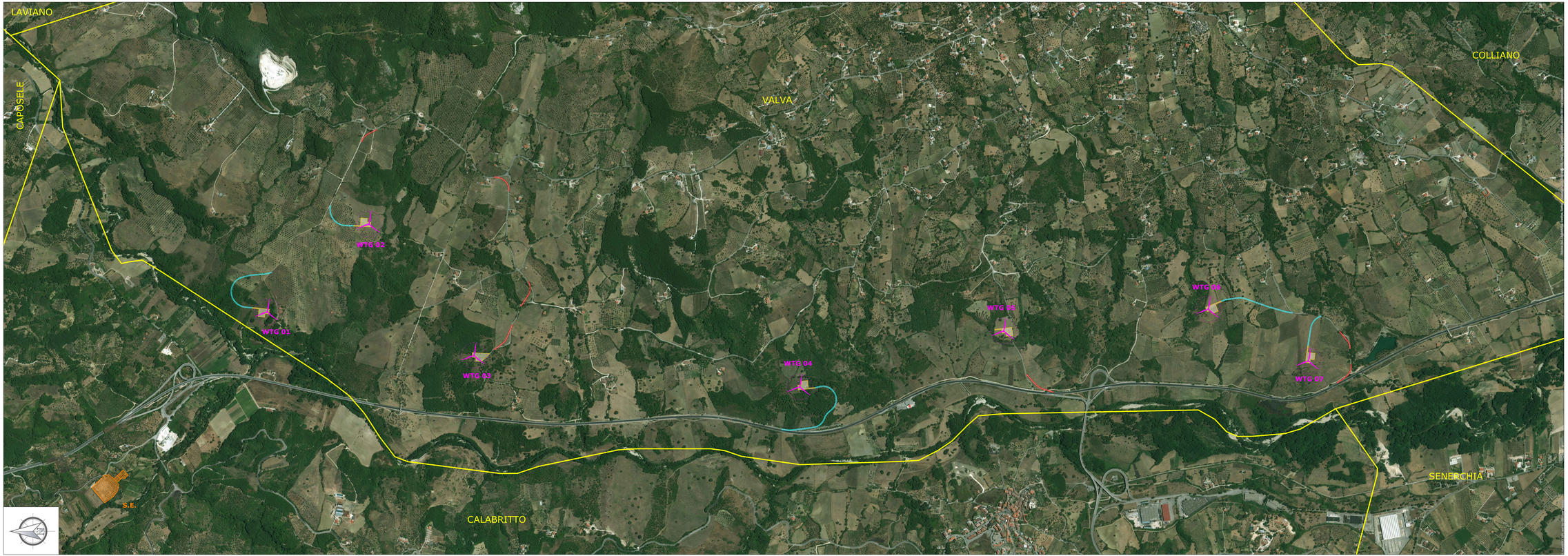

LEGENDA

DATI GENERALI

Simbolo	Descrizione
	Limiti amministrativi

PROGETTO

Simbolo	Descrizione
	Aerogeneratore di progetto
	Piazzola in fase di cantiere
	Strada di nuova costruzione
	Adeguamenti stradali
	Stazione Elettrica

REGIONE CAMPANIA

Comune principale impianto
COMUNE DI VALVA
PROVINCIA DI SALERNO

Opere connesse
COMUNE DI CALABRITTO
PROVINCIA DI AVELLINO

PROGETTO PER LA REALIZZAZIONE DE UN IMPIANTO PER LA PRODUZIONE DE ENERGIA ELETTRICA DA FONTE EOLICA, AI SENSI DEL D.LGS N. 387 DEL 2003, COMPOSTO DA N° 7 AEROGENERATORE, PER UNA POTENZA COMPLESSIVA DE 30,1 MW, SITO NEL COMUNE DE VALVA (SA) E OPERE CONNESSE NEL COMUNE DE CALABRITTO (AV)

CODI. INTERNO	DESCRIZIONE	SCALA DI RIMP.
EO-VAL-PD-OCV-13	**INQUADRAMENTO TERRITORIALE SU ORTOFOTO** VIABILITA' DI NUOVA COSTRUZIONE E ADEGUAMENTI STRADALI	1:5.000

PROGETTAZIONE:

INSE Ingegneria & Servizi srl
80128 Napoli - via San Giacomo dei Capri, 38
Tel/Fax 081 5797969 E-mail: insa.pi@virgilio.it

Dott. Ing. Galdiero Nicola Giuseppe
Iscritto all'Ordine degli Ingegneri della Provincia di Salerno
Sez. A - Settore A - Civile e Ambientale
Ingegneria Civile e Ambientale
N° 1737/A

REDATTO	VERIFICATO	APPROVATO	REVISIONE
Geom. D. Sgambotti	P.e. F. Di Masso	Ing. N. Galdiero	Revisione 0
			DATA
			02/2020