

Inquadramento A

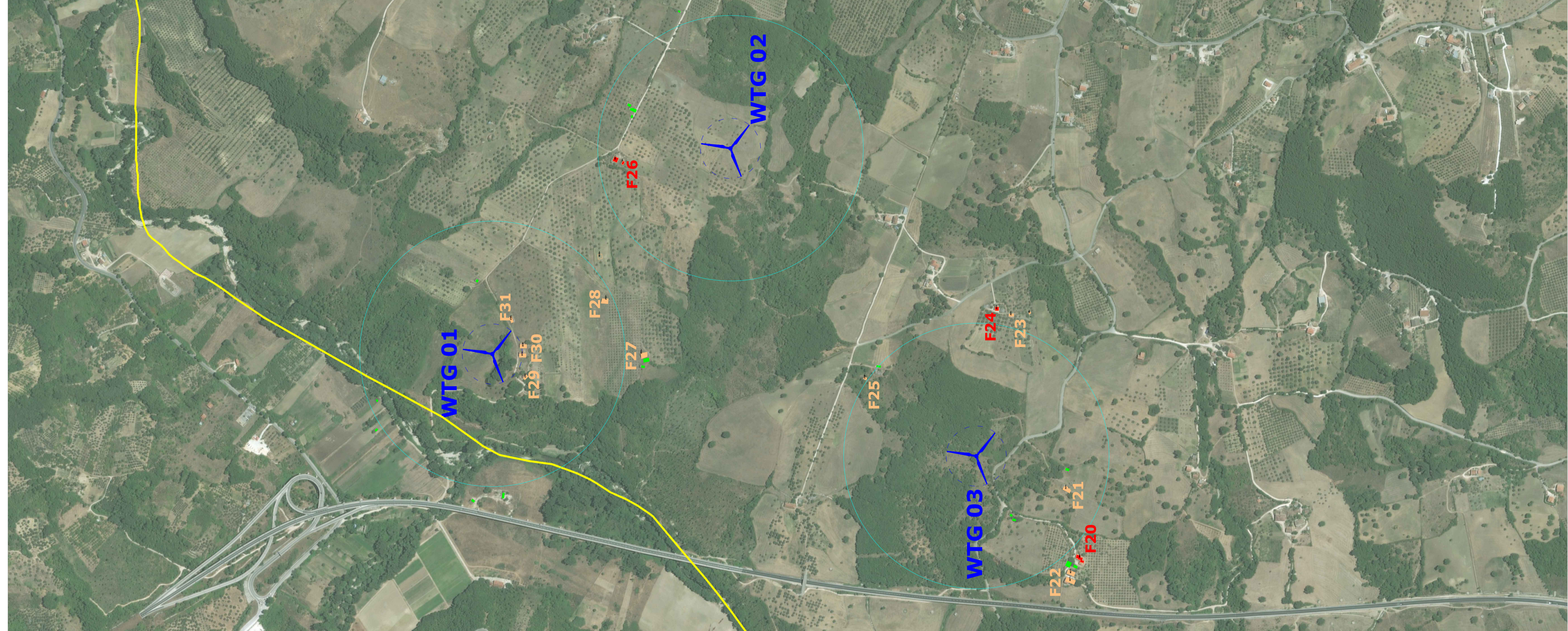

FABBRICATI NELL'AREA DI STUDIO				
WTG	Codice	Fg	p.lla	Categ.
WTG 7	F01	18	403	Demolito
	F02	18	417	A/3
WTG 6	F02	18	415	A/3+C/6
	F03	18	436	F/6-in att.
	F04	18	422	C/2
	F04	18	430	C/2
	F05	18	406	A/3+C/2
	F06	18	425	C/6
	F06	18	202	C/2
	F07	18	404	A/3+C/2
	F07	18	421	C/6
	F08	19	608	C/2
WTG 5	F09	14	804	C/2+C/6
	F10	14	684	C/2
	F11	14	635	E/9
	F12	09	137	Dem.
	F13	09		Rud.
	F14	14	51+674	Dem.
	F15	14	658	Dem.
	F16	09	625	Dem.
	F16	09	626	Dem.
	F17	09	125	Dem.
WTG 4	F17	09	630	C/2
	F18	09	643	C/2
WTG 3	F19	08	518	D/10
	F19	08	523	D/10
	F20	06	384	A/3+C/2
	F21	06	449	F/6-in att.
	F22	06	427	D/10
	F23	05	207	C/2
WTG 2	F23	05	38	Dem.
	F24	05	203	A/3+C/6
	F25	05	218	C/2
WTG 1	F26	02	184	A/3+C/6
	F27	02	253	D/10
	F28	02	252	D/10
	F29	02	224	C/6
	F30	02	225	C/2
	F30	02	228	C/2
	F31	02	238	C/2

**LEGENDA**

	Limiti amministrativi
Simbolo	Descrizione
	Aerogeneratore di progetto
	Buffer 300mt dagli aerogeneratori di progetto
	Tettoie o baracche non accatastate e senza presenza costante di persone
	Ruderi, Depositi o fabbricati adibiti a ricovero dei mezzi agricoli Accatastati come da tabella
	Luoghi adibiti a permanenza della popolazione superiore a 4 ore al giorno e strutture accatastate come "abitazioni" anche se non abitate o stabilmente abitate

La ricerca e lo studio dei fabbricati esistenti è stata effettuata su un buffer di 350 metri dalla turbina eolica in progetto. Nella tabella laterale sono evidenziati i fabbricati adibiti ad abitazione, anche se non stabilmente abitati, ma accatastati come tali, ad una distanza inferiore ai 300 metri dal centro turbina

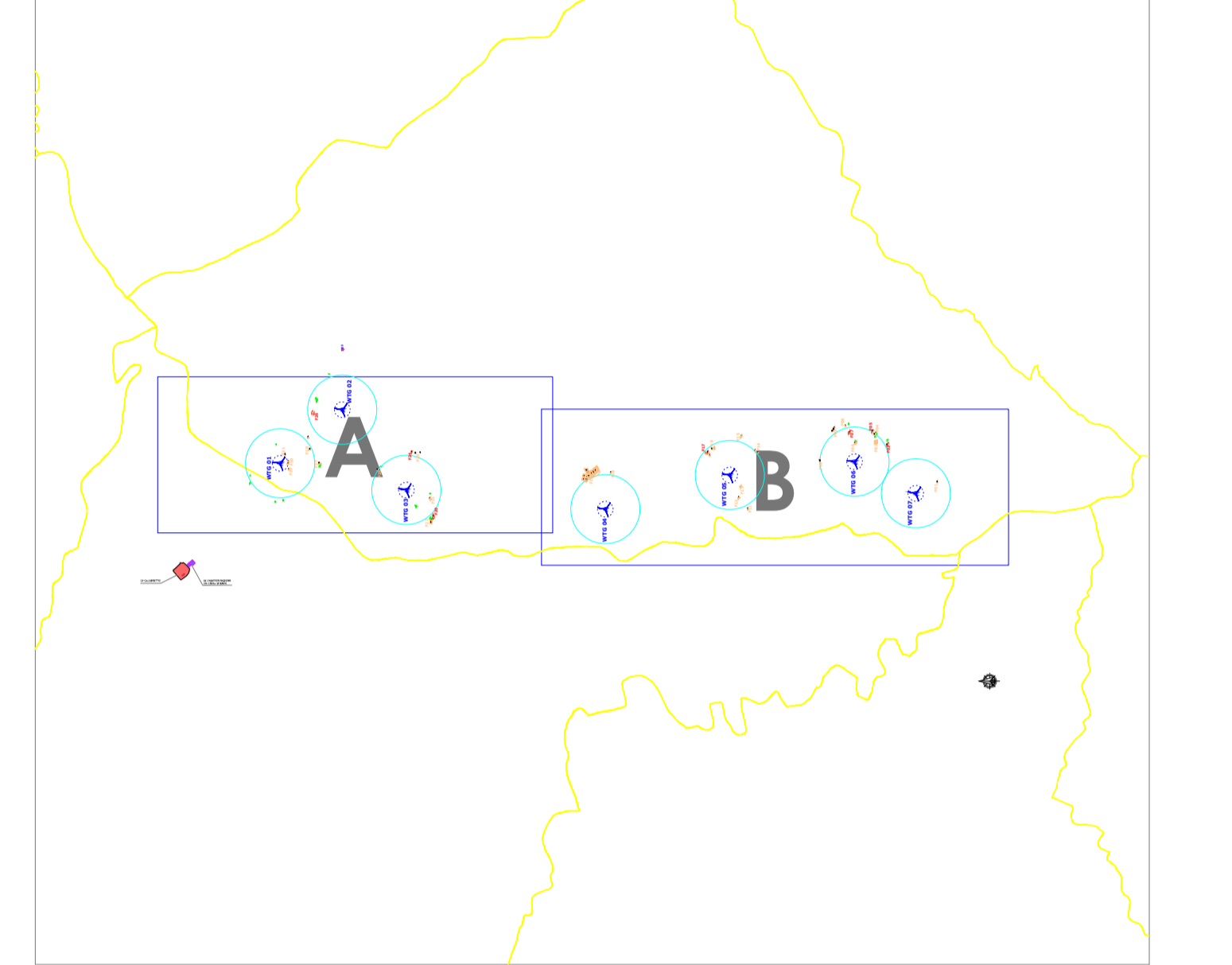

Inquadramento B

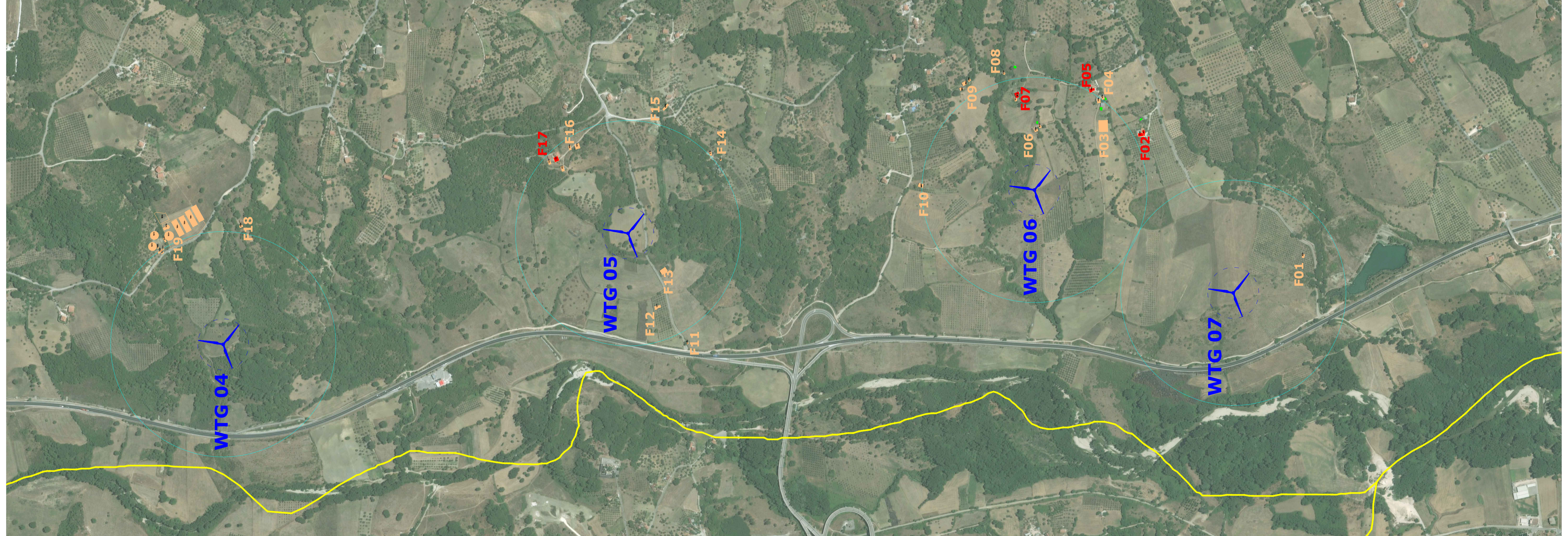

**REGIONE CAMPANIA**  
 Comune principale impianto: **COMUNE DI VALVA** (PROVINCIA DI SALERNO)  
 Opere connesse: **COMUNE DI CALABRITTO** (PROVINCIA DI AVELLINO)



PROGETTO PER LA REALIZZAZIONE DI UN IMPIANTO PER LA PRODUZIONE DI ENERGIA ELETTRICA DA FONTE EOLICA, AI SENSI DEL D.LGS N. 387 DEL 2003, COMPOSTO DA N° 7 AEROGENERATORI, PER UNA POTENZA COMPLESSIVA DI 30,1 MW, SITO NEL COMUNE DI VALVA (SA) E OPERE CONNESSE NEL COMUNE DI CALABRITTO (AV)

COD. INTERNO	DESCRIZIONE	SCALA DI RAPP.
EO-VA-PD-SIA-07	REPORT DEI FABBRICATI NELL'AREA DI STUDIO	1:5.000

PROGETTAZIONE:

Via S. Giacomo dei Capri 38  
 80122 Napoli  
 tel. 081 579 79 98  
 mail: inse.srl@virgilio.it

Ingegnere della Provincia di Salerno  
 Nicola Galdiero  
 SEZIONE A -  
 N° ISCRIZIONE: 17370

REDATTO	VERIFICATO	APPROVATO	REVISIONE
Geom. D. Sgambati	P.e. F. Di Maso	Ing. N. Galdiero	Revisione 0
			<b>DATA</b>
			02/2020