

STAZIONE TERNA  
380/150 kV  
DI DELICETO (FG)

**LEGENDA**

- PESPA01 Posizione e nomenclatura dell'aerogeneratore di nuova realizzazione
- + SSE Posizione Sottostazione elettrica
- Layout cavi MT
- Posizione Stazione Elettrica (esistente) Terna 380/150 kV Deliceto (FG)
- Viabilità di progetto
- Viabilità esistente da adeguare
- Banchine
- Scarpate

**SIMBOLOGIA**

- ZONE RESIDENZIALI E TURISTICHE
- AREA INDUSTRIALE IN CUI E' IN ATTO IL PRIMO INDIAMENTO
- AREA INDUSTRIALE DI SVILUPPO (I)
- ZONA AGRICOLA (H)
- LIMITE TERRITORIO COMUNALE
- STRADE PROVINCIALI
- SUPER STRADA FOGGIA-CANDELA-POTENZA
- AUTOSTRADA BARI-NAPOLI

N.B. La legenda su riportata discende dallo strumento urbanistico del Comune di Candela

 REGIONE PUGLIA	 Comune di Sant'Agata di Puglia	 Comune di Candela	 Comune di Deliceto
--------------------	------------------------------------	-----------------------	------------------------

**RWE** RWE RENOVABLES ITALIA S.R.L.  
via Foschi Doria, 4105 - 00182 Roma  
 P.IVA/C.F. 06400370966

PARCO EOLICO "SERRA PALINO"

Documento: **PROGETTO DEFINITIVO** N° Documento: **PESPA-S25**

ID PROGETTO: PESPA TIPOLOGIA: C BX FORMATO: A0

Elaborato: STUDIO INSERIMENTO URBANISTICO COMUNE DI CANDELA

FOGLIO: 1 di 3 Scala: 1:10.000 Nome file: PESPA-S-25-0

Progettazione: **HE** Hydro Engineering s.r.l. di Gianpiero e Mariano Galbo via Rossetti, 39 90031 Alcamo (TP) Italy Progettisti:

Rev.	Data Revisione	Descrizione Revisione	Redatto	Controllato	Approvato
0	11/05/2019	PRIMA EMISSIONE	GL	VF	MG

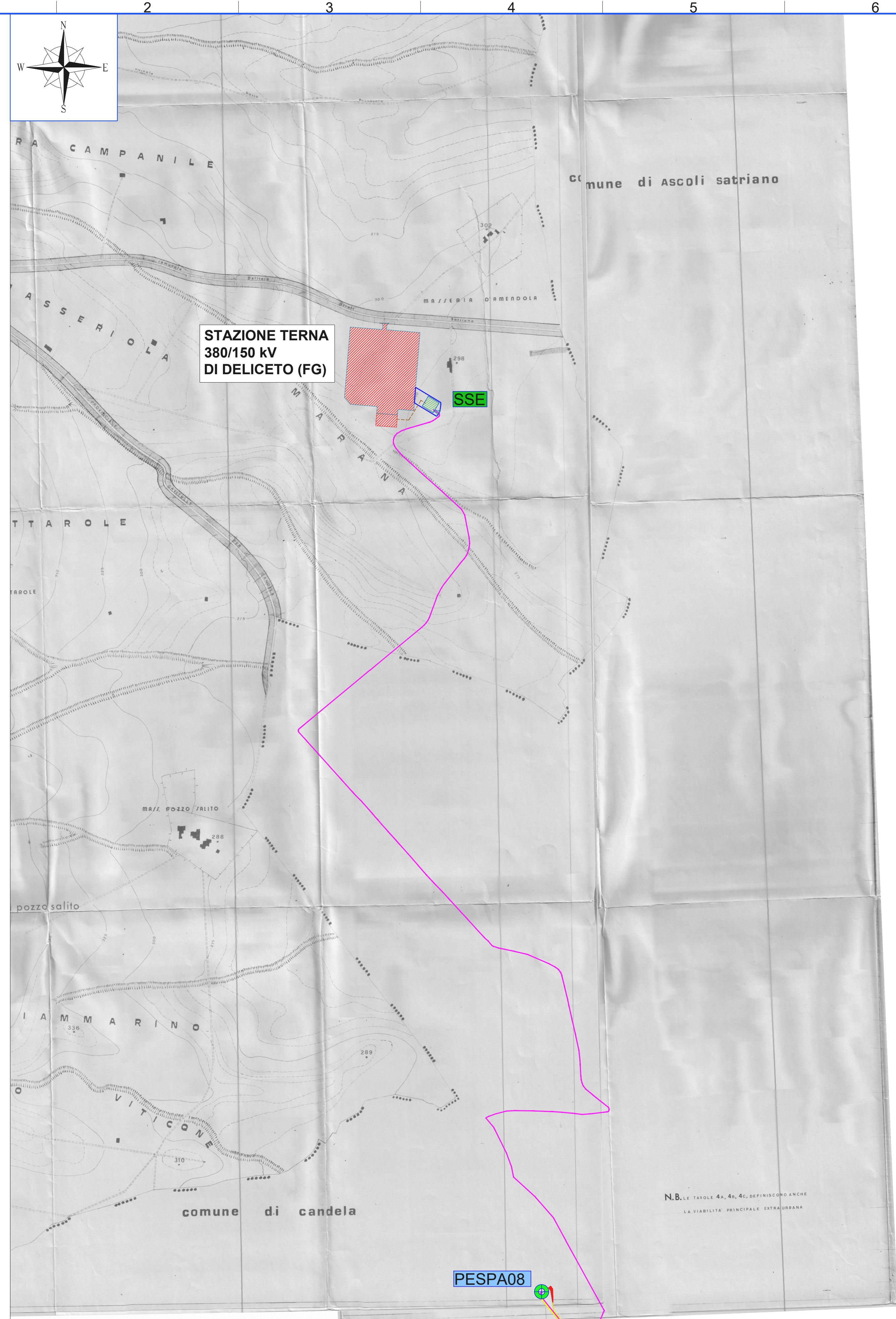

- LEGENDA**
- PESPA01 Posizione e nomenclatura dell'aerogeneratore di nuova realizzazione
  - # SSE Posizione Sottostazione elettrica
  - Layout cavi MT
  - Posizione Stazione Elettrica (esistente) Terna 380/150 kV Deliceto (FG)
  - ▨ Viabilità di progetto
  - ▨ Viabilità esistente da adeguare
  - Banchine
  - ▨ Scarpate

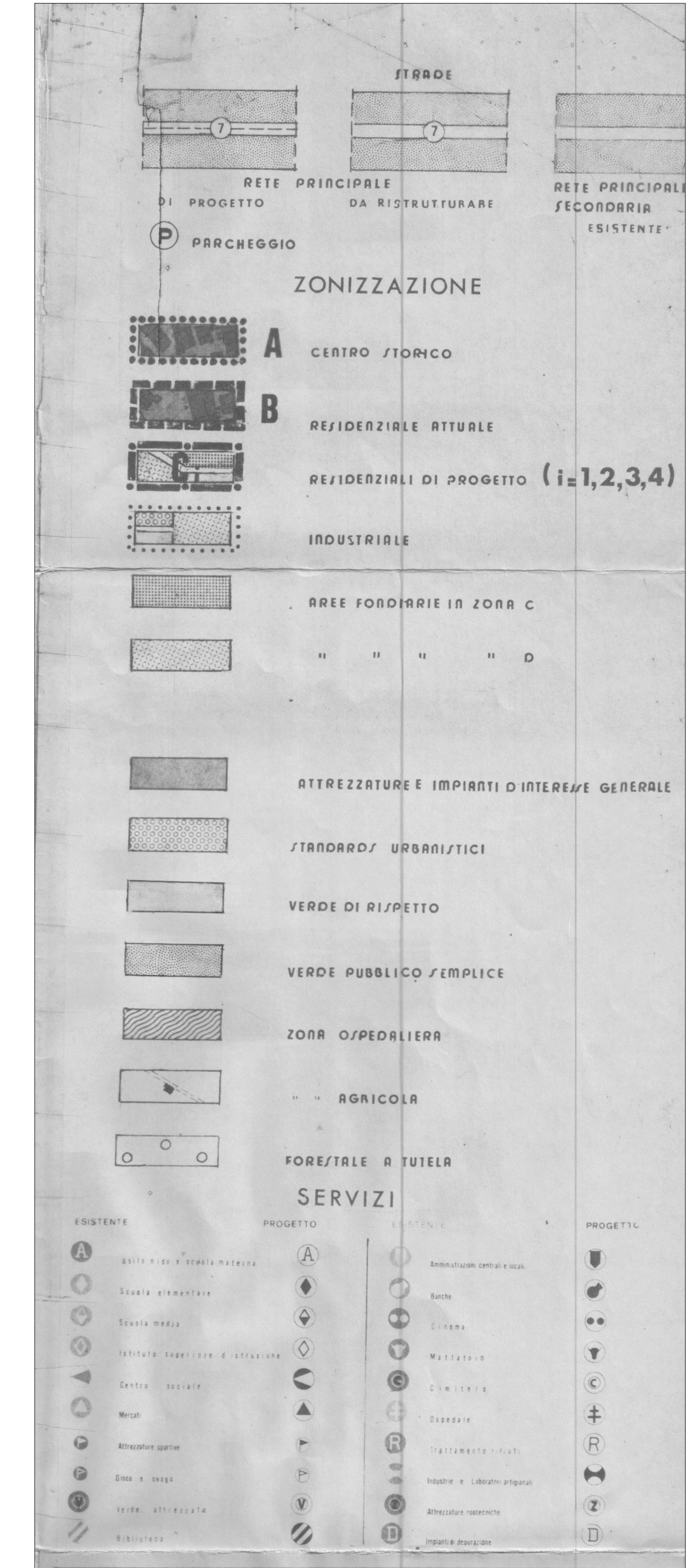

N.B. La legenda su riportata discende dallo strumento urbanistico del Comune di Deliceto

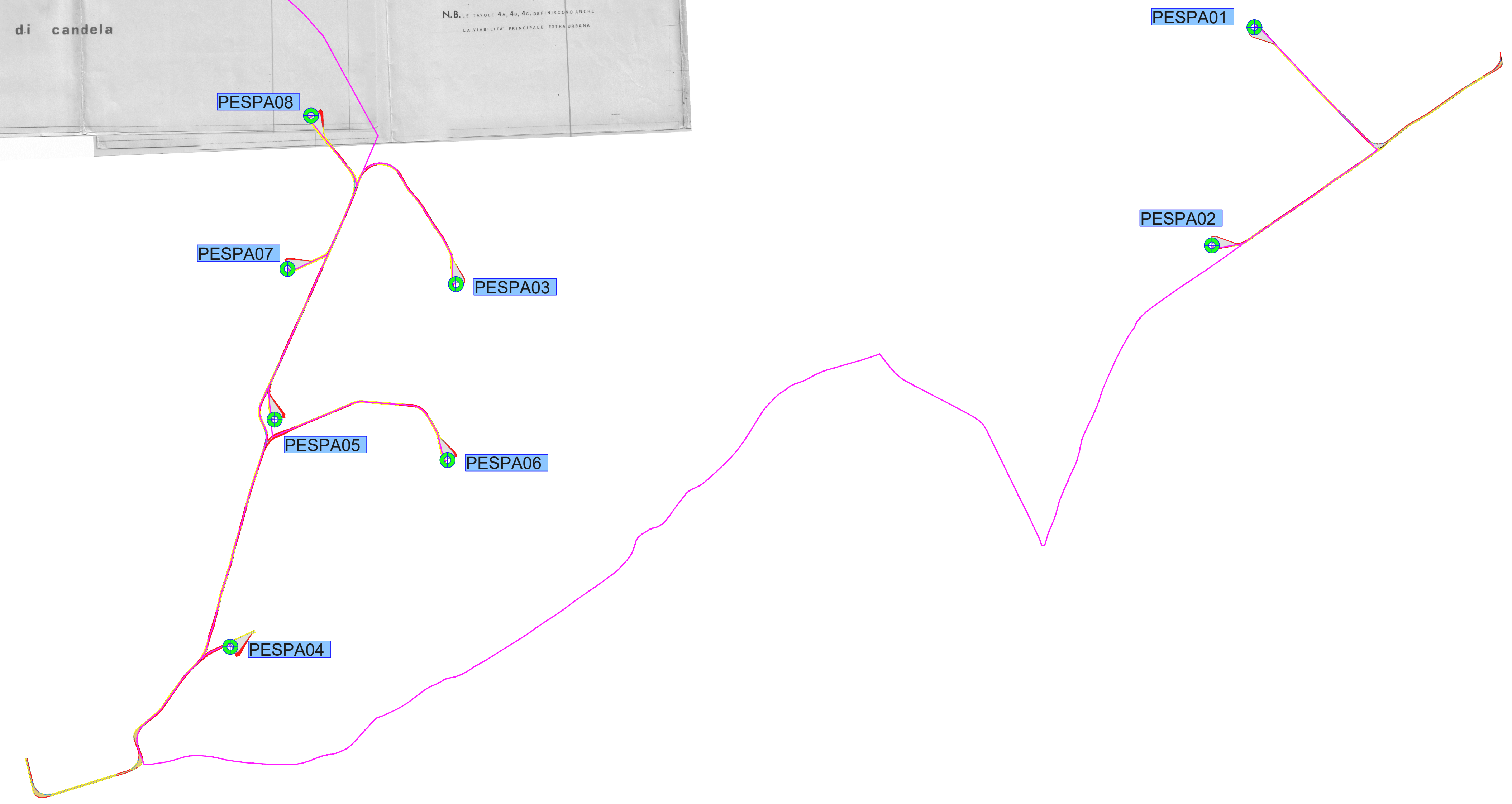

REGIONE PUGLIA	Comune di Sant'Agata di Puglia	Comune di Candela	Comune di Deliceto
----------------	--------------------------------	-------------------	--------------------

		RWE RENEWABLES ITALIA S.R.L. via Andrea Doria, 41/02 - 00192 Roma P.IVA/C.F. 06400370965																			
<b>PARCO EOLICO "SERRA PALINO"</b>																					
Documento: <b>PROGETTO DEFINITIVO</b>	N° Documento: <b>PESPA-S25</b>	PRODOTTORE																			
ID PROGETTO: PESPA	DISCIPLINA: C	TIPOLOGIA: BX																			
Elaborato:	STUDIO INSERIMENTO URBANISTICO COMUNE DI DELICETO																				
FOGLIO: 2 di 3	SCALA: 1:10.000	Nome file: PESPA-S-25-0																			
Progettazione: Hydro Engineering s.p.a. di Domenico e Mariano Galbo via Rossetti, 39 90031 Alcamo (TP) Italy	Progettisti:  (Ing. Mariano Galbo)																				
Rev.   Data Revisione   Descrizione Revisione   Redatto   Controllato   Approvato	<table border="1"> <tr> <td>0</td> <td>Maggio 2019</td> <td>PRIMA EMISSIONE</td> <td>GL</td> <td>VF</td> <td>MG</td> </tr> <tr> <td> </td> <td> </td> <td> </td> <td> </td> <td> </td> <td> </td> </tr> <tr> <td> </td> <td> </td> <td> </td> <td> </td> <td> </td> <td> </td> </tr> </table>			0	Maggio 2019	PRIMA EMISSIONE	GL	VF	MG												
0	Maggio 2019	PRIMA EMISSIONE	GL	VF	MG																

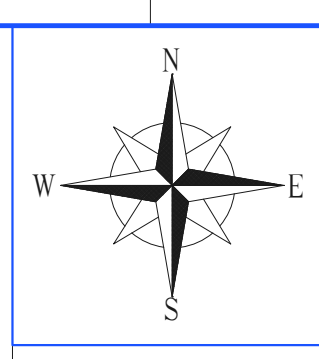

STAZIONE TERNA  
380/150 kV  
DI DELICETO (FG)

SSE

**LEGENDA**

- PESPA01 Posizione e nomenclatura dell'aerogeneratore di nuova realizzazione
- SSE Posizione Sottostazione elettrica
- Layout cavi MT
- Posizione Stazione Elettrica (esistente) Terna 380/150 kV Deliceto (FG)
- Viabilità di progetto
- Viabilità esistente da adeguare
- Banchine
- Scarpate

**LEGENDA**

	CENTRO ABITATO (tavola n.20)
	EA1 VERDE AGRICOLO
	EA2 VERDE AGRICOLO DI INTERESSE PAESAGGISTICO
	EA3 VERDE AGRICOLO DI COMPLEMENTAMENTO
	EA4 AREA DI RISPETTO FLUVIALE
	EA5 AREA DI RISPETTO MONUMENTALE
	FA5 AREA PER DISCARICA CONSORTILE (infilli solidi urbani)
	RISPETTO STRADALE
	CONFINI COMUNALI

*N.B. La legenda su riportata discende dallo strumento urbanistico del Comune di Sant'Agata di Puglia*

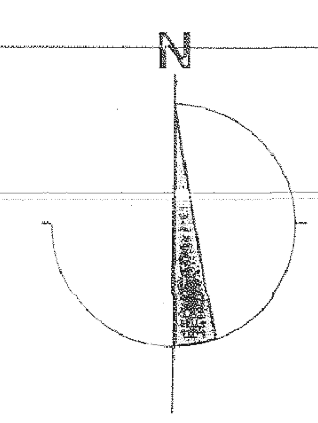
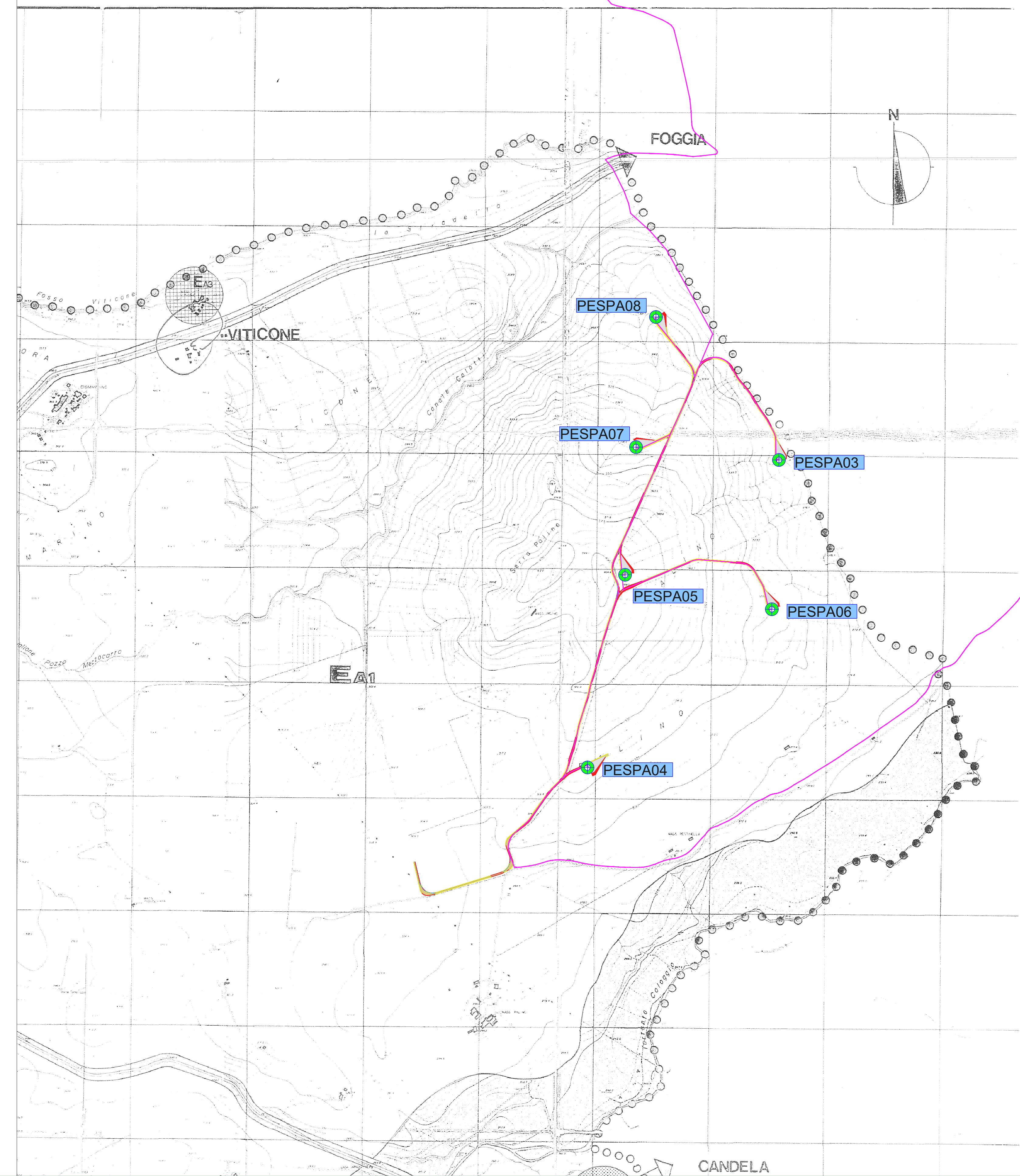

PESPA01

PESPA02

PESPA08

PESPA07

PESPA03

PESPA05

PESPA06

PESPA04

REGIONE PUGLIA    Comune di Sant'Agata di Puglia    Comune di Candela    Comune di Deliceto

Comitente: **RWE** RWE RENEWABLES ITALIA S.R.L.  
via Andrea Doria, 41/43 - 00192 Roma  
P.IVA/C.F. 06400370966

Visto del Progetto: **PARCO EOLICO "SERRA PALINO"**

Documento: **PROGETTO DEFINITIVO**    N° Documento: **PESPA-S25**

ID PROGETTO: PESPA    DISCIPLINA: C    TIPOLOGIA: BX    FORMATO: A0

Elaborato: **STUDIO INSERIMENTO URBANISTICO**  
COMUNE DI SANT'AGATA DI PUGLIA

FOGLIO: 3 di 3    SCALA: 1:10.000    Nome file: PESPA-S-25-0

Progettazione: **Hydro Engineering s.r.l.** di Domenico e Mariano Galbo  
via Rossotti, 39  
90011 Alcamo (TP) Italy

Progettisti:

Rev.    Data Revisione    Descrizione Revisione    Redatto    Controllato    Approvato

0	Maggio 2019	PRIMA EMISSIONE		GL	VF	MG
---	-------------	-----------------	--	----	----	----