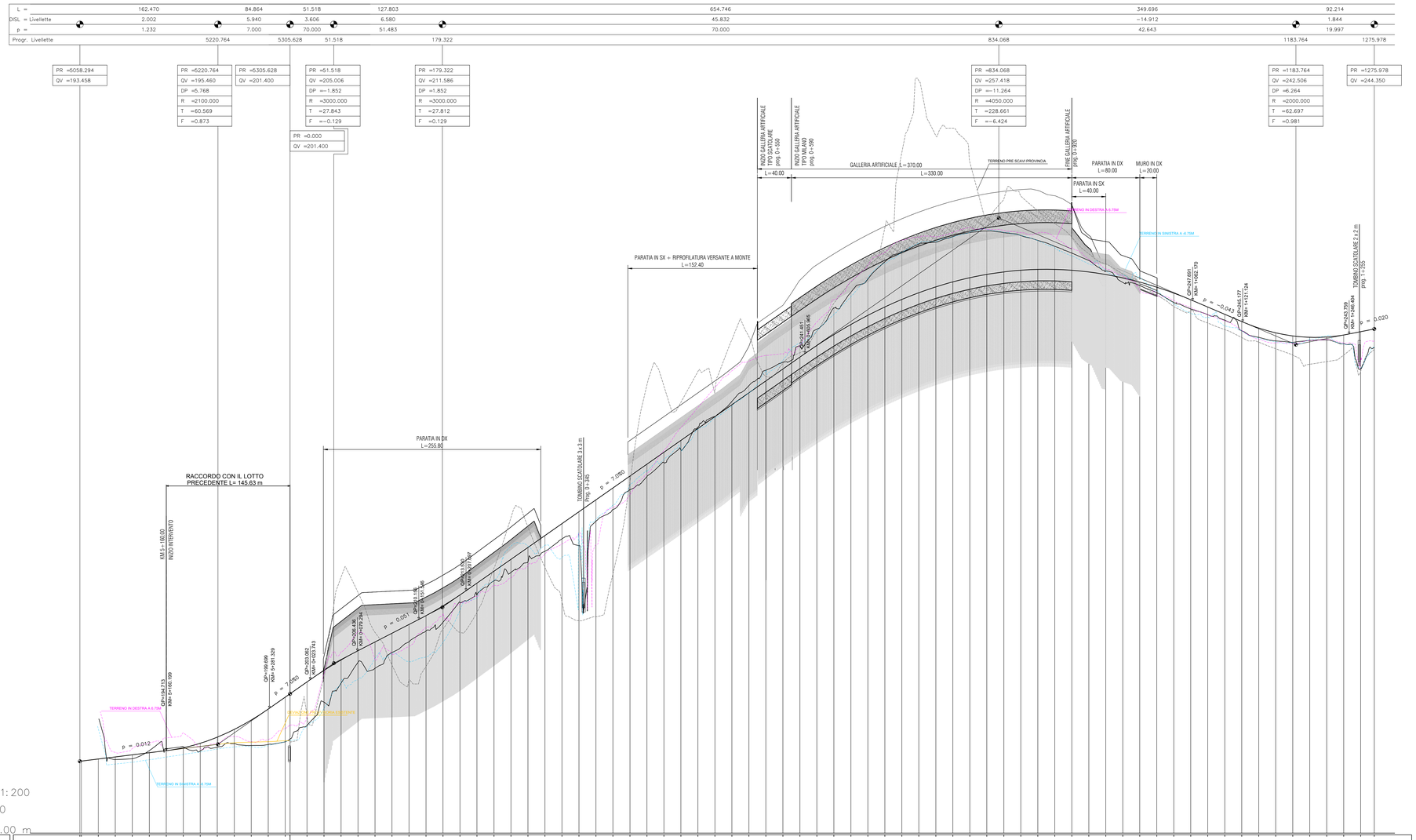

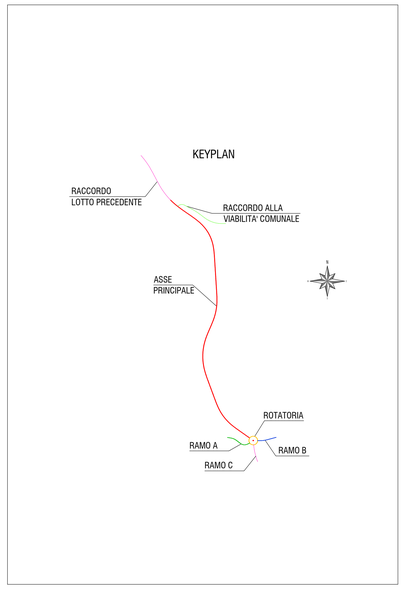

anas
GRUPPO FS ITALIANE

Direzione Progettazione e Realizzazione Lavori

S.S. 182 "TRASVERSALE DELLE SERRE"

Tronco 1° Lotto 1° Stralcio 2° completamento

Superamento del Colle dello Scornari

PROGETTO DEFINITIVO

ANAS - DIREZIONE PROGETTAZIONE E REALIZZAZIONE LAVORI

IL GEOLOGO
Dott. Geol. Giuseppe Cerchiaro
Ordine dei geologi
della Regione Calabria n. 528

COORDINATORE PER LA SICUREZZA IN FASE DI PROGETTAZIONE
Ing. Valerio Guidobaldi
Ordine Ingegneri
Provincia di Roma n. A30025

VISTO: IL RESP. DEL PROCEDIMENTO
Ing.Gianfranco Vasselli

I PROGETTISTI SPECIALISTICI
Ing. Ambrogio Signorelli
Ordine Ingegneri
Provincia di Roma n. A35111

Ing. Paolo Orsini
Ordine Ingegneri
Provincia di Roma n. 13817

Ing. Giovanni Paolo Resta
Ordine Ingegneri
Provincia di Roma n. 20629

Ing. Vincenzo Secreti
Ordine Ingegneri
Provincia di Crotone n. 412

PROGETTAZIONE ATI:
(Mandataria) GPI INGEGNERIA — GESTIONE PROGETTI INGEGNERIA srl
(Mandante) RD ARCHITECTURE
(Mandante) SAIM Studio di Architettura e Ingegneria Moderna
(Mandante) HYpro

IL PROGETTISTA RESPONSABILE DELL'INTEGRAZIONE DELLE PRESTAZIONI SPECIALISTICHE. (DPR207/10 ART 15 COMMA 8)
Dott. Ing. GIORGIO GIUDICE
Ordine Ingegneri Provincia di Roma n. 19054

PROGETTO STRADALE

ASSE PRINCIPALE

Profilo longitudinale asse principale

CODICE PROGETTO			NOME FILE	REVISIONE	SCALA
COMP.	PROGETTO	LIV. ANNO	P00PS00TRAFP01_B		
DP	CZ0299	D18	CODICE ELAB. P00PS00TRAFP01	B	1:2.000/200

REV.	DESCRIZIONE	DATA	REDATTO	VERIFICATO	APPROVATO
D					
C					
B	Revisione	Luglio '18	RM	AS	GG
A	Emissione	Maggio '18	RM	AS	GG