Stralcio planimetrico scogliera - Ortofoto
Scala 1:1000

Stralcio planimetrico scogliera
Scala 1:1000

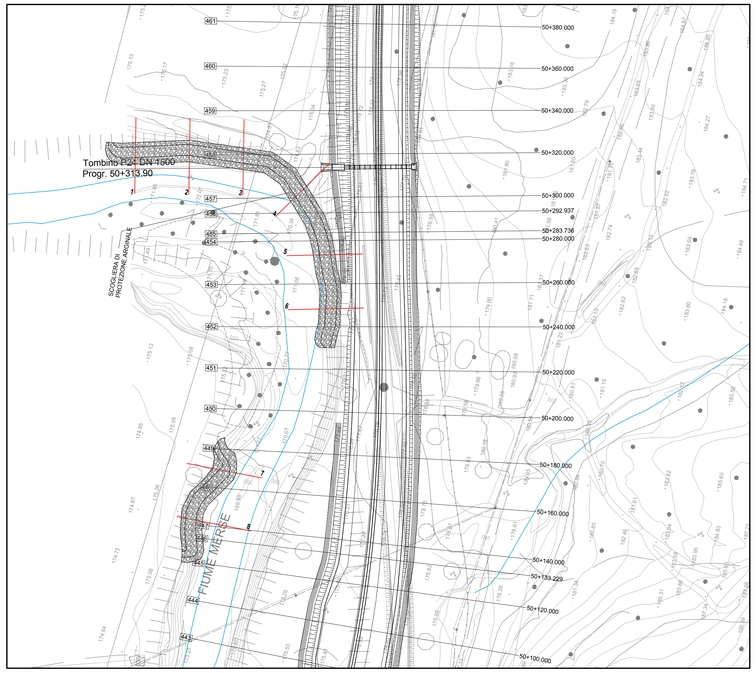

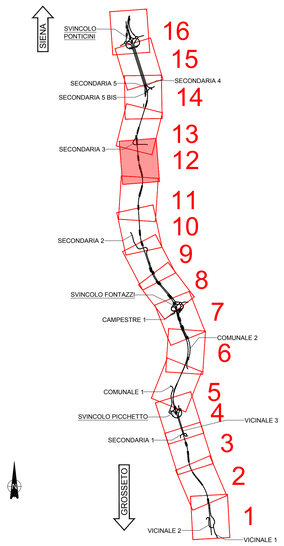

Scala 1:200

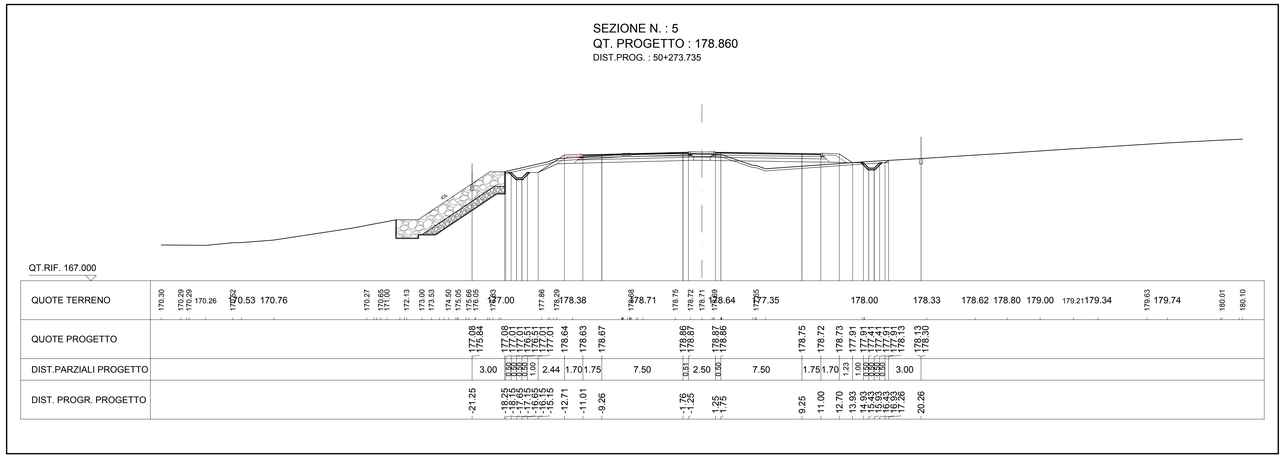

Sezione tipologica scogliere
Scala 1:100

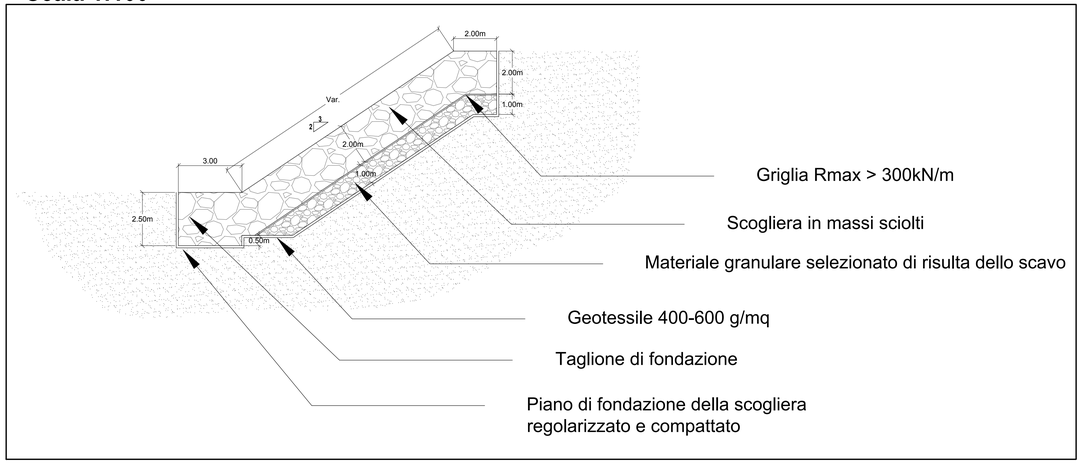

anas
GRUPPO FS ITALIANE

Direzione Progettazione e Realizzazione Lavori

ITINERARIO INTERNAZIONALE E78
S.G.C. GROSSETO - FANO
ADEGUAMENTO A 4 CORSIE
NEL TRATTO GROSSETO - SIENA (S.S. 223 "DI PAGANICO")
DAL KM 41+600 AL KM 53+400 - LOTTO 9

PROGETTO ESECUTIVO — COD. FI15

PROGETTAZIONE: ATI SINTAGMA - GDG - ICARIA

IL RESPONSABILE DELL'INTEGRAZIONE DELLE PRESTAZIONI SPECIALISTICHE:
Dott. Ing. Nando Granieri
Ordine degli Ingegneri della Prov. di Perugia n° A351

IL PROGETTISTA:
Dott. Ing. Federico Durastanti
Ordine degli Ingegneri della Prov. di Terni n° A844

IL GEOLOGO:
Dott. Geol. Giorgio Cerquiglini
Ordine dei Geologi della Regione Umbria n°108

Il R.U.P.:
Dott. Ing.
Raffaele Franco Carso

IL COORDINATORE PER LA SICUREZZA IN FASE DI PROGETTAZIONE:
Dott. Ing. Filippo Pambianco
Ordine degli Ingegneri della Prov. di Perugia n° A1373

IL GRUPPO DI PROGETTAZIONE:
MANDATARIA: Sintagma
MANDANTI: GEOTECHNICAL DESIGN GROUP, ICARIA società di ingegneria

Dott.Ing. N.Granieri	Dott. Ing. D.Carlaccini	Dott. Ing. V.Rotisciani
Dott.Arch. N.Kamenicky	Dott. Ing. S.Sacconi	Dott. Ing. F.Macchioni
Dott.Ing. V.Truffini	Dott. Ing. A.Rea	Geom. C.Vacchini
Dott.Arch. A.Bracchini	Dott. Ing. V.De Gori	Dott. Ing. V.Piunno
Dott.Ing. F.Durastanti	Dott. Ing. C.Consorti	Dott. Ing. G.Pulli
Dott.Ing. E.Bartolocci	Geom. F.Dominici	Geom. C.Sugaroni
Dott.Ing. F.Fabbrini		
Geom. S.Scopetta		
Dott.Ing. L.Sbrenna		
Dott.Ing. E.Sellari		
Dott.Ing. L.Ghinelli		
Dott.Ing. V.Piunno		
Dott.Ing. F.Pambianco		
Dott. Agr. F.Berti Nulli		

DIREZIONE DELLA PROGETTAZIONE
DIRETTORE TECNICO
Dott. Ing. Federico Durastanti
ORDINE DEGLI INGEGNERI DELLA PROVINCIA DI TERNI
A844

PROTOCOLLO — DATA

IDROLOGIA ED IDRAULICA
PROTEZIONE MURO 0S04

CODICE PROGETTO (PROGETTO / LIV. PROG. / N. PROG.)	NOME FILE T00-ID00-IDR-DI06	REVISIONE	SCALA:
LOFI15 E 1901	CODICE ELAB. T00ID00IDRDI06	A	Varie

REV.	DESCRIZIONE	DATA	REDATTO	VERIFICATO	APPROVATO
A	Emissione	26/02/2020	M.Zucconi	E.Bartolocci	N.Granieri