TAVOLA ANAS_H3BP_SM-05 pag. 01

SCALA 1: 10

PROGETTO : BARRIERA TRIPLA ONDA BORDO PONTE CLASSE H3 [ANAS H3BP SM]
CON PROFILO SALVA MOTOCICLISTI E DISTANZIATORE "CSS"

MATERIALE : Fe 360 B EN10025.2005 [S235JR EN10027-1] (nastro, distanziatore, profilo salva motociclisti)
Fe 430 B EN10025.2005 [S275JR EN10027-1]
Fe 510 B EN10025.2005 [S355JR EN10027-1] (corrimano copri barre)
B 450 C EN10080.2005, UNI E.16.12.660.0 [L. 33/09 09-04-2009] (barra)

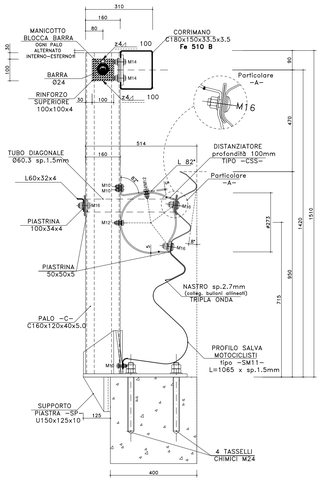

BARRIERA ANAS H3BP SM
ELEMENTO ASSEMBLATO SU CORDOLI STRETTI
RIF.: ANAS H3BP SM-11 (interasse 1500mm)
SCALA 1:10

TAVOLA ANAS_H3BP_SM-05 pag. 02

SCALA 1: 10

PROGETTO : BARRIERA TRIPLA ONDA BORDO PONTE CLASSE H3 [ANAS H3BP SM]
CON PROFILO SALVA MOTOCICLISTI E DISTANZIATORE "CSS"

MATERIALE : Fe 360 B EN10025.2005 [S235JR EN10027-1] (nastro, distanziatore, profilo salva motociclisti)
Fe 430 B EN10025.2005 [S275JR EN10027-1]
Fe 510 B EN10025.2005 [S355JR EN10027-1] (corrimano copri barre)
B 450 C EN10080.2005, UNI E.16.12.660.0 [L. 33/09 09-04-2009] (barra)

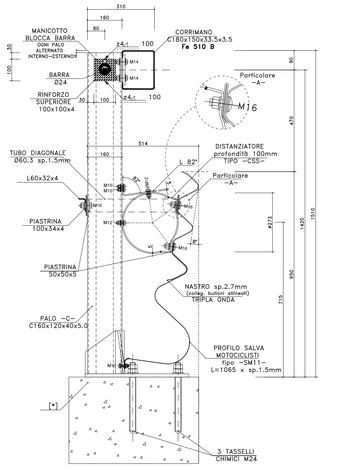

BARRIERA ANAS H3BP SM
ELEMENTO ASSEMBLATO SU CORDOLI LARGHI [*]
RIF.: ANAS H3BP SM-11 (interasse 1500mm)
SCALA 1:10

PROGETTO : BARRIERA TRIPLA ONDA BORDO PONTE CLASSE H3 [ANAS H3BP SM]
CON PROFILO SALVA MOTOCICLISTI E DISTANZIATORE "CSS"

MATERIALE : Fe 360 B EN10025.2005 [S235JR EN10027-1] (nastro, distanziatore, profilo salva motociclisti)
Fe 430 B EN10025.2005 [S275JR EN10027-1]
Fe 510 B EN10025.2005 [S355JR EN10027-1] (corrimano copri barre)
B 450 C EN10080.2005, UNI E.16.12.660.0 [L. 33/09 09-04-2009] (barra)

SCALA 1: 25

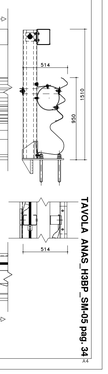

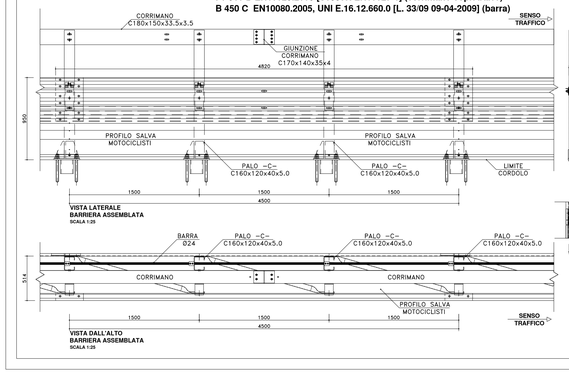

TAVOLA ANAS_H3BP_SM-05 pag. 34

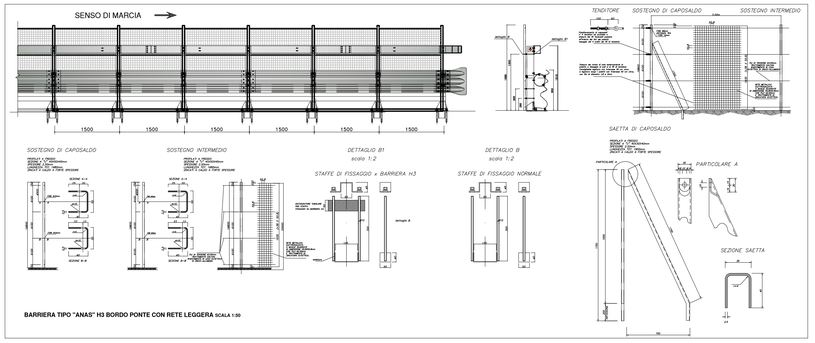

BARRIERA TIPO "ANAS" H3 BORDO PONTE CON RETE LEGGERA SCALA 1:50

ELEMENTO DI CHIUSURA
PROFILO SALVA MOTOCICLISTI
SCALA 1:10

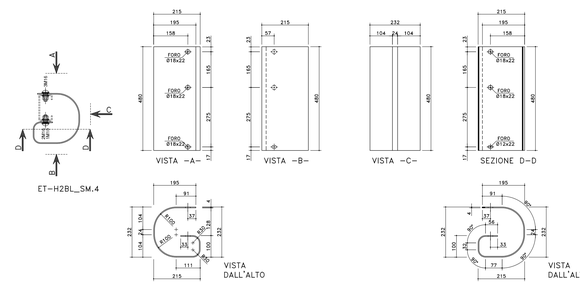

TAVOLA ANAS_H3BP_SM-05 pag. 37

PROGETTO : BARRIERA TRIPLA ONDA BORDO PONTE CLASSE H3 [ANAS H3BP SM]
CON PROFILO SALVA MOTOCICLISTI E DISTANZIATORE "CSS"

MATERIALE : Fe 360 B EN10025.2005 [S235JR EN10027-1] (nastro, distanziatore, profilo salva motociclisti)
Fe 430 B EN10025.2005 [S275JR EN10027-1]
Fe 510 B EN10025.2005 [S355JR EN10027-1] (corrimano copri barre)
B 450 C EN10080.2005, UNI E.16.12.660.0 [L. 33/09 09-04-2009] (barra)

SCALA 1: 50

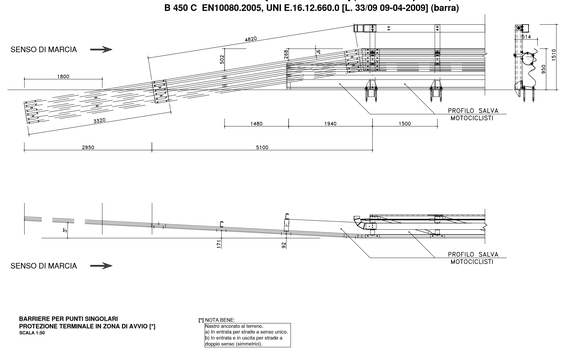

BARRIERE PER PUNTI SINGOLARI
PROTEZIONE TERMINALE IN ZONA DI AVVIO [*]
SCALA 1:50

[*] NOTA BENE:
Nastro ancorato al terreno.
a) In entrata per strade a senso unico.
b) In entrata e in uscita per strade a doppio senso (simmetrico).

TAVOLA ANAS_H3BP_SM-05 pag. 38

PROGETTO : BARRIERA TRIPLA ONDA BORDO PONTE CLASSE H3 [ANAS H3BP SM]
CON PROFILO SALVA MOTOCICLISTI E DISTANZIATORE "CSS"

MATERIALE : Fe 360 B EN10025.2005 [S235JR EN10027-1] (nastro, distanziatore, profilo salva motociclisti)
Fe 430 B EN10025.2005 [S275JR EN10027-1]
Fe 510 B EN10025.2005 [S355JR EN10027-1] (corrimano copri barre)
B 450 C EN10080.2005, UNI E.16.12.660.0 [L. 33/09 09-04-2009] (barra)

SCALA 1: 50

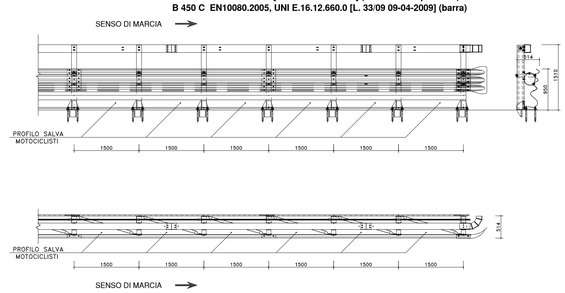

BARRIERE PER PUNTI SINGOLARI
PROTEZIONE TERMINALE IN ZONA DI USCITA
SCALA 1:50

anas
GRUPPO FS ITALIANE

Direzione Progettazione e Realizzazione Lavori

ITINERARIO INTERNAZIONALE E78
S.G.C. GROSSETO - FANO

ADEGUAMENTO A 4 CORSIE
NEL TRATTO GROSSETO - SIENA (S.S. 223 "DI PAGANICO")
DAL KM 41+600 AL KM 53+400 - LOTTO 9

PROGETTO ESECUTIVO — COD. FI15

PROGETTAZIONE: ATI SINTAGMA - GDG - ICARIA

IL RESPONSABILE DELL'INTEGRAZIONE DELLE PRESTAZIONI SPECIALISTICHE:
Dott. Ing. Nando Granieri
Ordine degli Ingegneri della Prov. di Perugia n° A351

IL PROGETTISTA:
Dott. Ing. Federico Durastanti
Ordine degli Ingegneri della Prov. di Terni n° A844

IL GEOLOGO:
Dott. Geol. Giorgio Cerquiglini
Ordine dei Geologi della Regione Umbria n°108

IL R.U.P.:
Dott. Ing.
Raffaele Franco Carso

IL COORDINATORE PER LA SICUREZZA IN FASE DI PROGETTAZIONE:
Dott. Ing. Filippo Pambianco
Ordine degli Ingegneri della Prov. di Perugia n° A1373

PROTOCOLLO | DATA

IL GRUPPO DI PROGETTAZIONE:
MANDATARIA: Sintagma
MANDANTI: GEOTECHNICAL DESIGN GROUP; ICARIA società di ingegneria

Dott. Ing. N.Granieri	D.Cariaccini	Dott. Ing.	V.Roisciani
Dott.Arch. N.Kamenicky	S.Sacconi	Dott. Ing.	F.Macchioni
Dott. Ing. V.Truffini	M.Bini	Dott. Ing.	C.Mazzoni
Dott.Arch. A.Bracchini	V.De Gori	Dott. Ing.	V.Piunno
Dott. Ing. F.Durastanti	C.Consorti	Dott. Ing.	G.Pulli
Dott.Ing. E.Bartolucci	F.Dominici	Geom.	C.Sugaroni
Dott.Geol. G.Cerquiglini			
Dott.Ing. S.Margiotta			
Dott.Ing. L.Sbrenna			
Dott.Ing. E.Sellari			
Dott.Ing. L.Dinelli			
Dott.Ing. L.Nani			
Dott.Ing. F.Pambianco			
Dott.Agr. F.Berti Nulli			

ORDINE DELLA PROVINCIA DI PERUGIA — Perugia lì 9 Giugno 2020 — Il Presidente — DOTTORE INGEGNERE MAURO GRANIERI — SETTORE CIVILE E AMBIENTALE — SETTORE INDUSTRIALE — SETTORE DELL'INFORMAZIONE

ORDINE degli INGEGNERI — DOTTORE INGEGNERE FEDERICO DURASTANTI — Sezione A — A844 — Provincia di TERNI

PROGETTO STRADALE
SEGNALETICA E BARRIERE DI SICUREZZA
Barriere di sicurezza - particolari di installazione H3BP

CODICE PROGETTO (PROGETTO / LIV. PROG. / N. PROG.)	NOME FILE	REVISIONE	SCALA:
LOFI15 E 1901	P00_PS01_TRA_DC01 — CODICE ELAB. P00PS01TRADC01	A	-

REV.	DESCRIZIONE	DATA	REDATTO	VERIFICATO	APPROVATO
A	Emissione	28/02/2020	M.De Tursi	E.Bartolucci	N.Granieri