

NUMERO SEZIONI	31	32	33	34	35	36	37	38	39	40	41	42	43	44	45	46	47	48	49	50	51	52	53	54	55	56	57	58	59	60	61		
DISTANZE PARZIALI		20,00	13,10	6,90	20,00	4,66	15,34	17,18	22,30	6,19	14,33	12,89	7,11	20,00	20,00	6,08	13,92	13,30	5,11	22,73	18,86	20,00	9,59	10,41	12,32	7,68	20,00	20,00	20,00	20,00	20,00		
DISTANZE PROGRESSIVE	0+000,00	0+020,00	0+033,10	0+040,00	0+060,00	0+064,66	0+080,00	0+097,18	0+119,48	0+125,67	0+140,00	0+152,89	0+160,00	0+180,00	0+200,00	0+206,08	0+220,00	0+233,92	0+239,03	0+261,76	0+280,62	0+300,00	0+309,59	0+320,00	0+332,32	0+340,00	0+347,68	0+367,68	0+387,68	0+407,68	0+427,68		
QUOTE TERRENO	177,95	178,95	179,91	180,50	182,05	183,35	184,41	185,11	185,39	185,31	185,05	184,65	184,15	183,55	182,85	182,05	181,15	180,15	179,05	177,85	176,55	175,15	173,65	172,05	170,35	168,55	166,65	164,65	162,55	160,35	158,15		
QUOTE PROGETTO	178,56	178,82	179,30	179,48	180,44	181,44	182,22	182,89	183,33	183,58	183,67	183,58	183,33	182,93	182,39	181,74	180,98	180,12	179,16	178,10	176,94	175,68	174,32	172,86	171,30	169,64	167,88	166,02	164,16	162,30	160,44		
DIFFERENZA DI QUOTA	1,61	-0,14	-1,41	-2,02	-4,41	-4,84	-6,01	-6,74	-6,62	-6,07	-3,17	-1,51	-1,31	0,19	1,49	2,33	2,50	2,72	2,87	2,95	3,27	3,99	4,61	4,96	4,99	5,19	5,22	4,55	3,43	2,21	0,84		
ETIMOMETRICHE	5																																

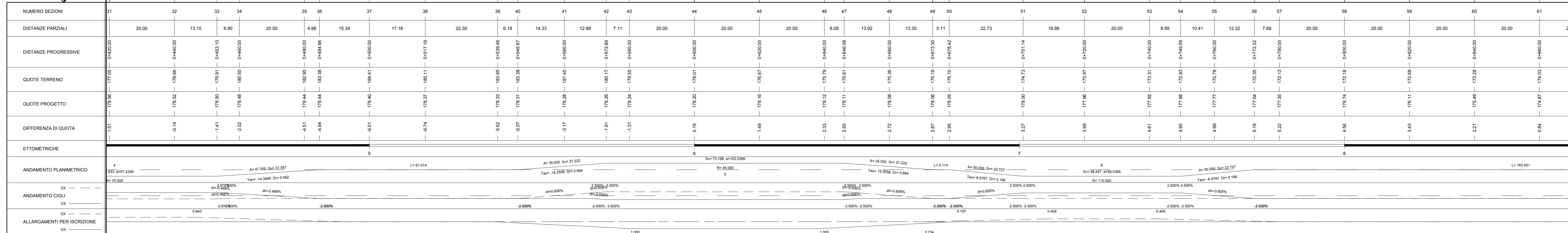

R	1500,000
T	21,881
P	0,160
Pv	0+763,437
Qr	172,877

H=4,660
L=146,115
I=3,117%

SCALA QUOTE 1:50
SCALA DISTANZE 1:500

QT RIF. 165,000



Direzione Progettazione e Realizzazione Lavori

ITINERARIO INTERNAZIONALE E78 S.G.C. GROSSETO - FANO

ADEGUAMENTO A 4 CORSIE
NEL TRATTO GROSSETO - SIENA (S.S. 223 "DI PAGANICO")
DAL KM 41+600 AL KM 53+400 - LOTTO 9

COD. FI15

PROGETTO ESECUTIVO

PROGETTAZIONE: ATI SINTAGMA - GDG - ICARIA

IL RESPONSABILE DELL'INTEGRAZIONE DELLE PRESTAZIONI SPECIALISTICHE:
Dott. Ing. Mario Grassi
Ordine degli Ingegneri della Prov. di Perugia n° A351

IL GRUPPO DI PROGETTAZIONE:
MANDATARIO: SINTAGMA
MANDANTIA: ICARIA

IL PROGETTISTA:
Dott. Ing. Federico Durastanti
Ordine degli Ingegneri della Prov. di Terni n° A844

IL GEOLOGO:
Dott. Geol. Giorgio Carraquini
Ordine dei Geologi della Regione Umbria n° 108

IL GRUPPO DI PROGETTAZIONE:
MANTENIMENTO PER LA SICUREZZA IN FASI DI PROGETTAZIONE:
Dott. Ing. Filippo Ferrabino
Ordine degli Ingegneri della Prov. di Perugia n° A1373

PROTOCOLLO DATA

PROGETTO STRADALE SECONDARIA 2 Profilo longitudinale - Tav. 2 di 5

CODICE PROGETTO	LV. PROJ.	N. PROJ.	NOME FILE	REVISIONE	SCALA
LOFI15	E	1901	S00P508TRAFPO2	A	1:500/1:50

PROGETTO	26/02/2020	M. De Tani	E. Barbecci	M. Grandi	
REV.	DESCRIZIONE	DATA	REDATTO	VERIFICATO	APPROVATO
A	Emissione	26/02/2020	M. De Tani	E. Barbecci	M. Grandi