SEZIONE C–C
Scala 1:50

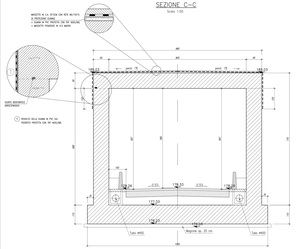

SEZIONE LONGITUDINALE IN ASSE STRADA
Scala 1:100

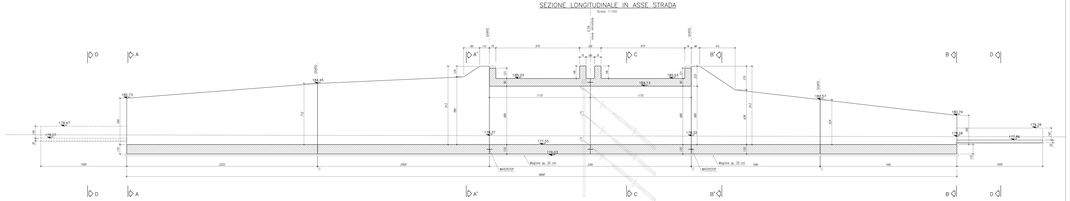

PLANIMETRIA
Scala 1:200

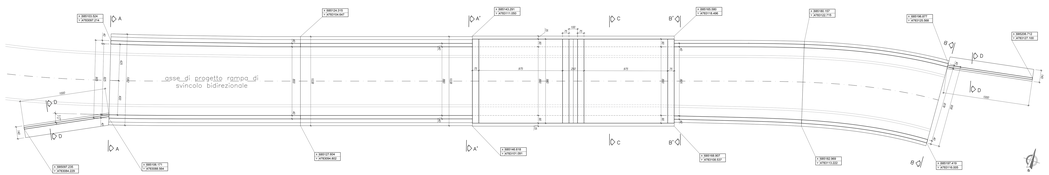

KEYPLAN

NOTE GENERALI

- TUTTE LE MISURE SONO ESPRESSE IN CENTIMETRI, SALVO OVE DIVERSAMENTE INDICATO
- PER LE CARATTERISTICHE DEI MATERIALI FARE RIFERIMENTO ALL'ELABORATO T00-STO0-STR-SD01

DETTAGLIO "A"
Scala 1:20

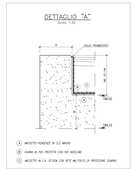

DETTAGLIO "B"
Scala 1:20

SEZIONE D–D
Scala 1:50

SEZIONE A–A
Scala 1:50

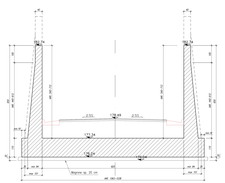

SEZIONE A'–A'
Scala 1:50

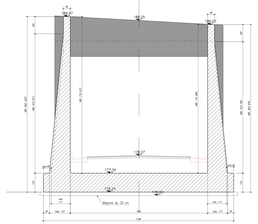

SEZIONE B'–B'
Scala 1:50

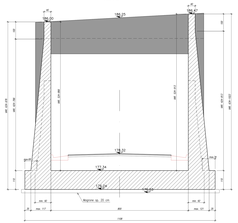

SEZIONE B–B
Scala 1:50

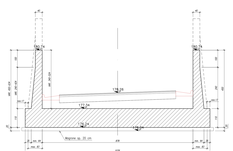

anas
GRUPPO FERROVIE DELLO STATO
Direzione Progettazione e Realizzazione Lavori

ITINERARIO INTERNAZIONALE E78
S.G.C. GROSSETO - FANO
ADEGUAMENTO A 4 CORSIE
NEL TRATTO GROSSETO - SIENA (S.S. 106 "PAGANICO")
DAL KM 41+000 AL KM 53+400 - LOTTO 9

PROGETTO ESECUTIVO — CIG: FI15

PROGETTAZIONE: ATI SINTAGMA - CEDI - ICARIA

I. ALTA SORVEGLIANZA DELL'ESECUZIONE DELLA PROCEDURA ARTICOLATA DI ANAS S.p.A.
Ordine Ingegneri Milano, n. 19 degli 17-05-1-

II. DIRETTORE TECNICO
Dott. Ing. Stefano Pinzuti
Ordine degli Ingegneri della Prov. di Terni n° 1004

III. DIRETTORE DEI LAVORI
Dott. Ing. Fausto Cocciolo
Ordine degli Ingegneri della Provincia di Ancona n.1138

IV. D.L.O.
Dott. Ing. Michele Pinzuti
Ordine Provincia Ancona

V. COORDINATORE PER LA SICUREZZA IN FASE DI PROGETTAZIONE
Dott. Ing. Fausto Cocciolo
Ordine degli Ingegneri della Prov. di Ancona n.1138

VI. COORDINATORE PER LA SICUREZZA IN FASE DI ESECUZIONE
Dott. Ing. Fausto Cocciolo
Ordine degli Ingegneri della Prov. di Ancona n.1138

IL GEOLOGO
Dott. Geol. Giorgio Cocciolo
Ordine dei Geologi delle Marche n.1

IL CONTRAENTE GENERALE
Consorzio Stabile Infrastrutture
Dott. Ing. Stefano Pinzuti
Dott. Ing. Fausto Cocciolo
Dott. Ing. Michele Pinzuti
Dott. Ing. Giorgio Cocciolo
Dott. Ing. Giorgio