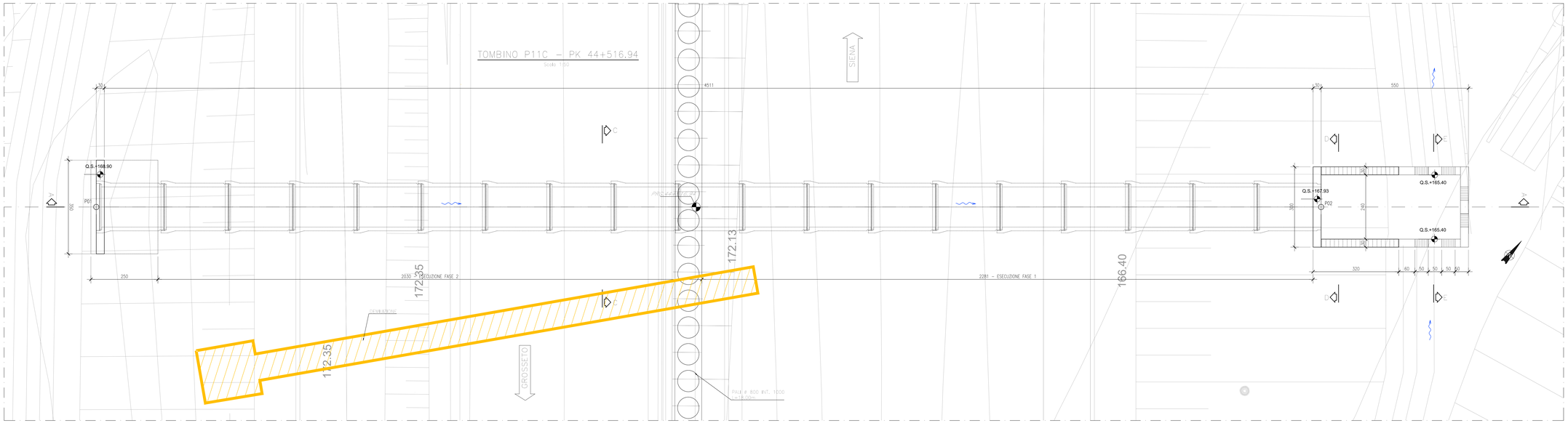

SEZIONE LONGITUDINALE A–A

Scala 1:50

PUNTI	X	Y
P01	685879.8800	4779379.1373
P02	685923.4345	4779393.0073

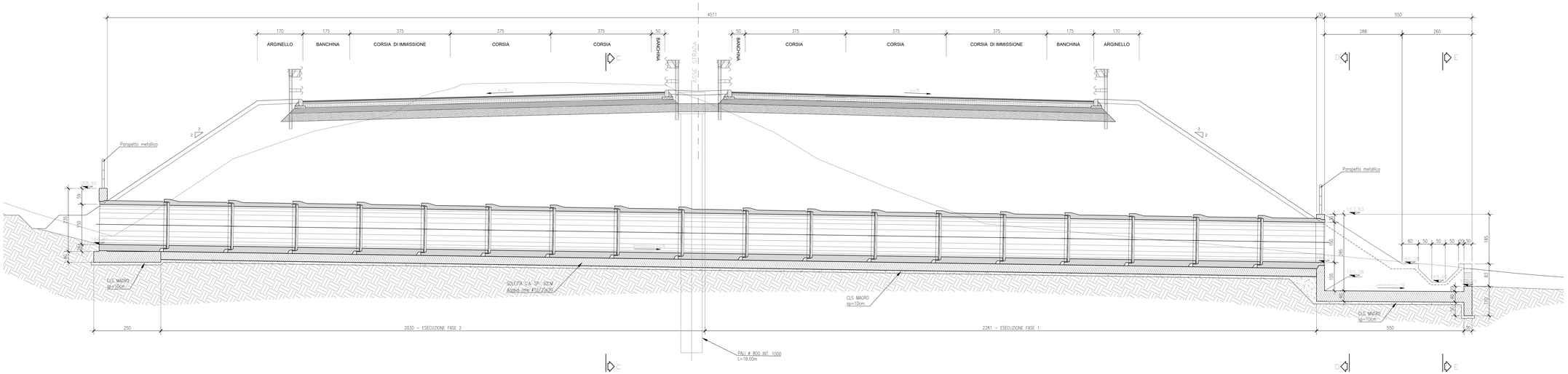

ZONA DI TRANSIZIONE

Scala 1:50

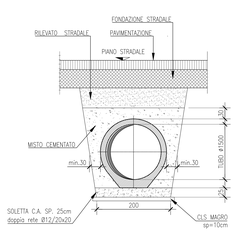

ZONA DI TRANSIZIONE

Scala 1:50

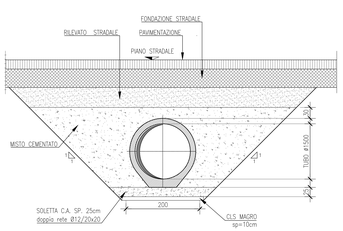

SEZIONE FOSSO RIVESTITO 50x50x50

Scala 1:50

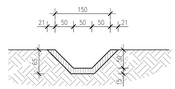

SEZIONE C–C

Scala 1:50

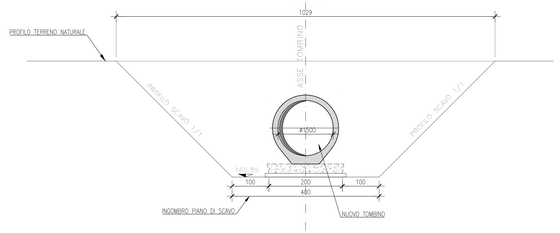

SEZIONE D–D

Scala 1:50

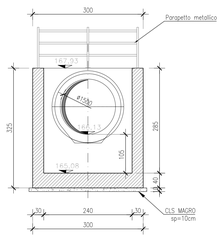

SEZIONE E–F

Scala 1:50

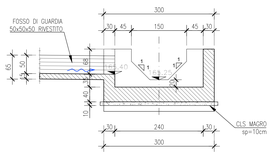

KEYPLAN

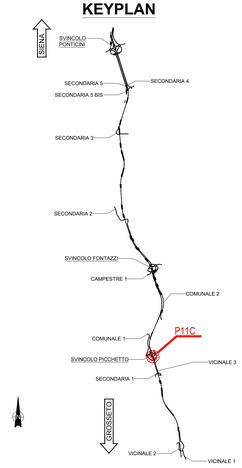

NOTE GENERALI

- TUTTE LE MISURE SONO ESPRESSE IN CENTIMETRI, SALVO OVE DIVERSAMENTE INDICATO
- PER LE CARATTERISTICHE DEI MATERIALI FARE RIFERIMENTO ALL'ELABORATO T00-OI00-STR-SC01
- PER LE INALVEAZIONI E I RECAPITI FARE RIFERIMENTO ALLE PLANIMETRIE IDRAULICHE

anas GRUPPO FS ITALIANE

Direzione Progettazione e Realizzazione Lavori

ITINERARIO INTERNAZIONALE E78
S.G.C. GROSSETO - FANO
ADEGUAMENTO A 4 CORSIE
NEL TRATTO GROSSETO - SIENA (S.S. 223 "DI PAGANICO")
DAL KM 41+600 AL KM 53+400 - LOTTO 9

PROGETTO ESECUTIVO — COD. FI15

PROGETTAZIONE: ATI SINTAGMA - GDG - ICARIA

IL RESPONSABILE DELL'INTEGRAZIONE DELLE PRESTAZIONI SPECIALISTICHE:
Dott. Ing. Nando Granieri
Ordine degli Ingegneri della Prov. di Perugia n° A351

IL PROGETTISTA:
Dott. Ing. Federico Durastanti
Ordine degli Ingegneri della Prov. di Terni n° A844

IL GEOLOGO:
Dott. Geol. Giorgio Cerquiglini
Ordine dei Geologi della Regione Umbria n°108

Il R.U.P.:
Dott. Ing.
Raffaele Franco Carso

IL COORDINATORE PER LA SICUREZZA IN FASE DI PROGETTAZIONE:
Dott. Ing. Filippo Pambianco
Ordine degli Ingegneri della Prov. di Perugia n° A1373

PROTOCOLLO | DATA

IL GRUPPO DI PROGETTAZIONE:
MANDATARIA: Sintagma
MANDANTI: GEOTECHNICAL DESIGN GROUP; ICARIA società di ingegneria

Dott. Ing.	N. Granieri	Dott. Ing.	D. Cartaxoni	Dott. Ing.	V. Rotisciani
Dott. Arch.	N. Kamenicky	Dott. Ing.	S. Basconi	Dott. Ing.	F. Macchioni
Dott. Arch.	V. Fiore	Dott. Ing.	M. Pizzi	Dott. Ing.	C. Vecchio
Dott. Arch.	A.Bracchini	Dott. Ing.	V. De Gori	Dott. Ing.	V. Piunno
Dott. Ing.	F. Durastanti	Dott. Ing.	C. Cariseri	Dott. Ing.	G. Pulli
Dott. Geol.	G. Cerquiglini	Geom.	F. Cosmirio	Geom.	C. Sugarono
Dott. Geol.	S.Cerquiglini				
Geom.	S.Scopetta				
Dott. Ing.	A. Pascucci				
Dott. Ing.	S. Sellari				
Dott. Ing.	L. Cinelli				
Dott. Ing.	F. Bucci				
Dott. Ing.	P. Pambianco				
Dott. Agr.	F.Berti Nulli				

PROVINCIA DELLA PERUGIA — Dott. Ing. NANDO GRANIERI — ORDINE DEGLI INGEGNERI DELLA PROVINCIA DI PERUGIA — Sezione A — Settore Civile e Ambientale — n° A351

PROVINCE DI PERUGIA E TERNI — Dott. Ing. FEDERICO DURASTANTI — ORDINE DEGLI INGEGNERI DELLA PROVINCIA DI TERNI — n° A844

OPERE DI ATTRAVERSAMENTO IDRAULICO
TOMBINO P11C
Pianta profilo e sezioni

| CODICE PROGETTO | | | | |