TOMBINO P11 – 44+337.504 – PIANTA

Scala 1:50

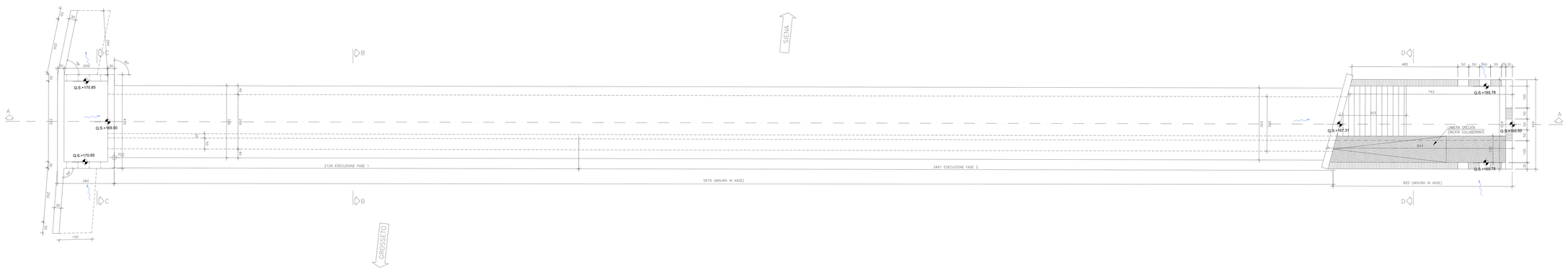

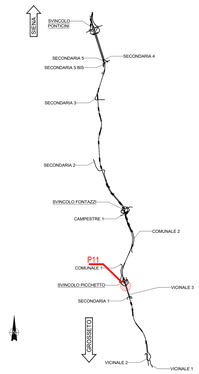

SEZIONE LONGITUDINALE A–A

Scala 1:50

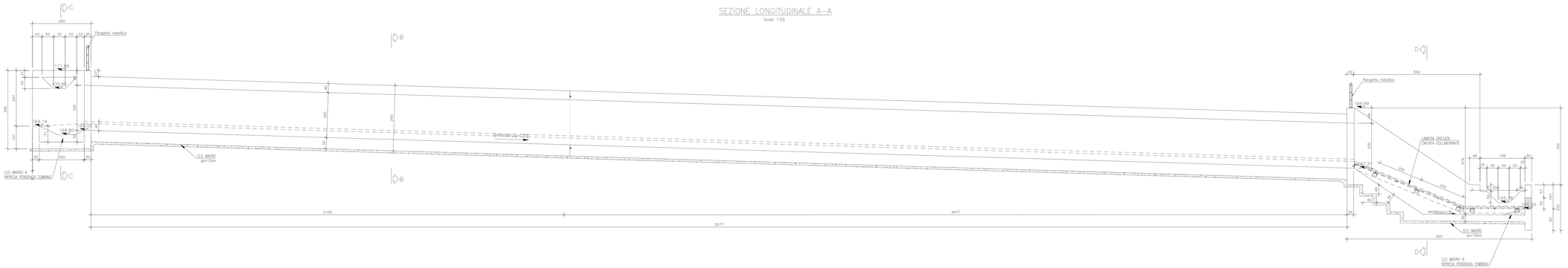

SEZIONE B–B

Scala 1:50

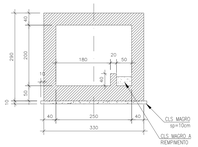

SEZIONE C–C

Scala 1:50

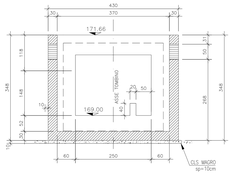

SEZIONE D–D

Scala 1:50

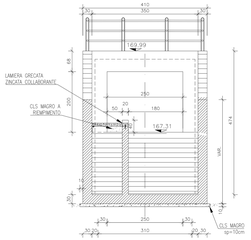

DETTAGLIO CAMMINAMENTO

Scala 1:10

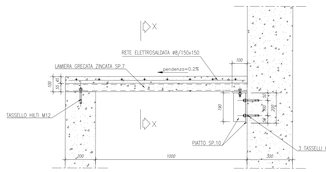

SEZIONE X–X

Scala 1:10

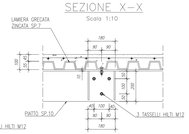

NOTE GENERALI

- TUTTE LE MISURE SONO ESPRESSE IN CENTIMETRI, SALVO OVE DIVERSAMENTE INDICATO
- PER LE CARATTERISTICHE DEI MATERIALI FARE RIFERIMENTO ALL'ELABORATO T00-OI00-STR-SC01
- PER LE INALVEAZIONI E I RECAPITI FARE RIFERIMENTO ALLE PLANIMETRIE IDRAULICHE

anas GRUPPO FS ITALIANE

Direzione Progettazione e Realizzazione Lavori

ITINERARIO INTERNAZIONALE E78
S.G.C. GROSSETO - FANO

ADEGUAMENTO A 4 CORSIE
NEL TRATTO GROSSETO - SIENA (S.S. 223 "DI PAGANICO")
DAL KM 41+600 AL KM 53+400 - LOTTO 9

PROGETTO ESECUTIVO — COD. FI15

PROGETTAZIONE: ATI SINTAGMA - GDG - ICARIA

IL RESPONSABILE DELL'INTEGRAZIONE DELLE PRESTAZIONI SPECIALISTICHE:
Dott. Ing. Nerida Granieri
Ordine degli Ingegneri della Prov. di Perugia n° A351

IL PROGETTISTA:
Dott. Ing. Federico Durastanti
Ordine degli Ingegneri della Prov. di Terni n° A844

IL GEOLOGO:
Dott. Geol. Giorgio Ceraudgilm
Ordine dei Geologi della Regione Umbria n°108

IL R.U.P.:
Dott. Ing.
Raffaele Franco Cerso

IL COORDINATORE PER LA SICUREZZA IN FASE DI PROGETTAZIONE:
Dott. Ing. Filippo Pantaleoni
Ordine degli Ingegneri della Prov. di Perugia n° A1373

MANDATARIA: SINTAGMA
MANDANTI: GEOTECHNICAL DESIGN GROUP — ICARIA società di ingegneria

IL GRUPPO DI PROGETTAZIONE:
Dott.Ing. N.Granieri
Dott. Ing. N.Kamenicky
Dott. Ing. V.Truffini
Dott. Ing. A.Durastanti
Dott. Ing. F.Durastanti
Dott. Ing. G.Fabrizio
Dott.Geol. G.Ceraudgilm
Dott. Ing. L.Berardi
Dott. Ing. L.Veneroni
Dott. Ing. S.Sabatini
Dott. Ing. G.Tarani
Dott. Ing. L.Nani
Dott. Ing. V.Gentilesco
Dott. Agr. F.Dell'Arti
Dott. Ing. G.Carbonara
Dott. Ing. A.Bosi
Dott. Ing. C.Carnevali
Dott. Ing. P.Colombo
Dott. Ing. V.Robusconi
Dott. Ing. F.Macchioni
Dott. Ing. C.Vachon
Dott. Ing. A.Pini
Dott. Ing. E.Furlo
Geom. G.Bugiardini

ORDINE DEGLI INGEGNERI DELLA PROVINCIA DI PERUGIA
Dott. Ing. Nerida GRANIERI
SEZIONE A
N. 351

ORDINE DEGLI INGEGNERI DELLA PROVINCIA DI TERNI
Dott. Ing. Federico DURASTANTI
SEZIONE A
N. 844

PROTOCOLLO | DATA

OPERE DI ATTRAVERSAMENTO IDRAULICO
TOMBINO P11
Carpenterie

CODICE PROGETTO		NOME FILE		REVISIONE	SCALA:
PROGETTO: LOF115E1901	LIV. PROG. / N. PROG.	E60-IM11-STR-CP01	CODICE ELAB. T00TM11STRCP01	A	1:50

REV.	DESCRIZIONE	DATA	REDATTO	VERIFICATO	APPROVATO
A	Emissione	28/02/2019	M.Crea	E.Bartolucci	N.Granieri