CARPENTERIA PALO Ø600

Scala 1:50

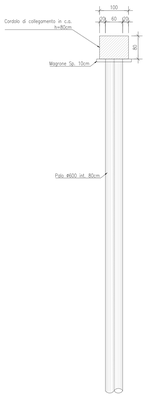

PROSPETTO PALI

Scala 1:50

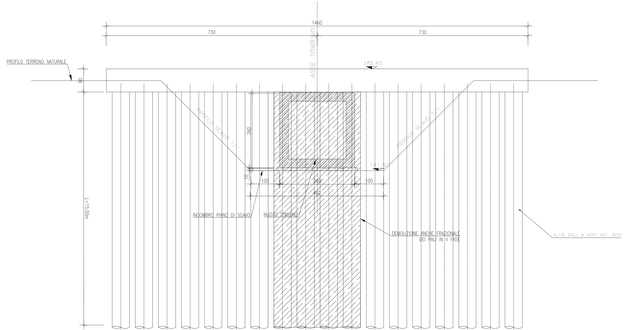

KEYPLAN

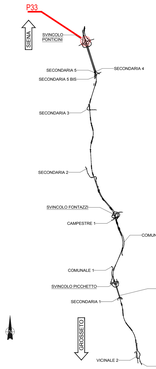

NOTE GENERALI

- TUTTE LE MISURE SONO ESPRESSE IN CENTIME DIVERSAMENTE INDICATO
- PER LE CARATTERISTICHE DEI MATERIALI FARE R ALL'ELABORATO T00-OI00-STR-SC01
- PER LE INALVEAZIONI E I RECAPITI FARE RIFERI PLANIMETRIE IDRAULICHE

anas
GRUPPO FS ITALIANE

Direzione Progettazione e

ITINERARIO INTERNAZIONAL
S.G.C. GROSSETO - FAN
ADEGUAMENTO A 4 CORSIE
NEL TRATTO GROSSETO - SIENA (S.S. 223 "
DAL KM 41+600 AL KM 53+400 - LO

PROGETTO ESECUTIVO

PROGETTAZIONE: ATI SINTAGMA - GDG - ICARIA

IL RESPONSABILE DELL'INTEGRAZIONE DELLE PRESTAZIONI SPECIALISTICHE:
Dott. Ing. Nando Granieri
Ordine degli Ingegneri della Prov. di Perugia n° A202

IL PROGETTISTA:
Dott. Ing. Federico Durastanti
Ordine degli Ingegneri della Prov. di Terni n° A844

IL GEOLOGO:
Dott. Geol. Giorgio Cerquiglini
Ordine dei Geologi della Regione Umbria n°108

IL G.I.P.:
Dott. Ing.
Raffaele Franco Carso

IL COORDINATORE PER LA SICUREZZA IN FASE DI PROGETTAZIONE:
Dott. Ing. Filippo Pandolfano
Ordine degli Ingegneri della Prov. di Perugia n° A1373

IL GRUPPO DI PROGETTAZIONE
MANDATARIA:
Sintagma
Dott.Ing. N.Granieri
Dott.Ing. F.Durastanti Ing
Dott.Ing. G.Fuoco
Dott.Ing. M.Faustini
Dott.Ing. C.Durastanti
Dott.Geol. G.Cerquiglini
Dott.Geol. E.Cerquiglini
Dott.Ing. S.Sebastiani
Dott.Ing. C.Tarquini
Dott.Ing. V.Gerardi
Dott.Ing. A.Vinci
Dott.Ing. F.Bartolomeo
Dott.Agr. F.Dante Rocc
MANDANTE DELLA PROGETTAZIONE:
Geoda
Dott.Ing. A. Pasqualini
Dott.Ing. F. Rocchi
Dott.Ing. L. Rocchi
Dott.Ing. A. Bartolomeo
Dott.Ing. M. Maria Cecilia
Dott.Ing. L. Montesi
Dott.Ing. M. Nicola
Dott.Ing. P. Chiarini
Dott.Ing. M. Falabrasca
Dott.Ing. A. Carpineta
Dott.Ing. A. Pierfederici
Dott.Ing. F. Tarquini
Dott.Ing. C. Cecchini
Dott.Ing. A. Pierantoni
Dott.Ing. G. Bianchini
Dott.Ing. L. Martinelli
Dott.Ing. A. Pierfederici
Dott.Ing. F. Ciampa
Dott.Ing. A. Gizzi
Dott.Ing. F. Di Biase
Dott.Ing. M. Fabrizio
Dott.Ing. F. Bianchini
Dott.Ing. A. Pace
Dott.Ing. M. Pace
Dott.Ing. M. Ciarlanti
Dott.Ing. G. Di Giacomo
Dott.Ing. M. Di Giacomo
Dott.Ing. A. Di Giacomo
Dott.Ing. A. Di Giacomo
Dott.Ing. A