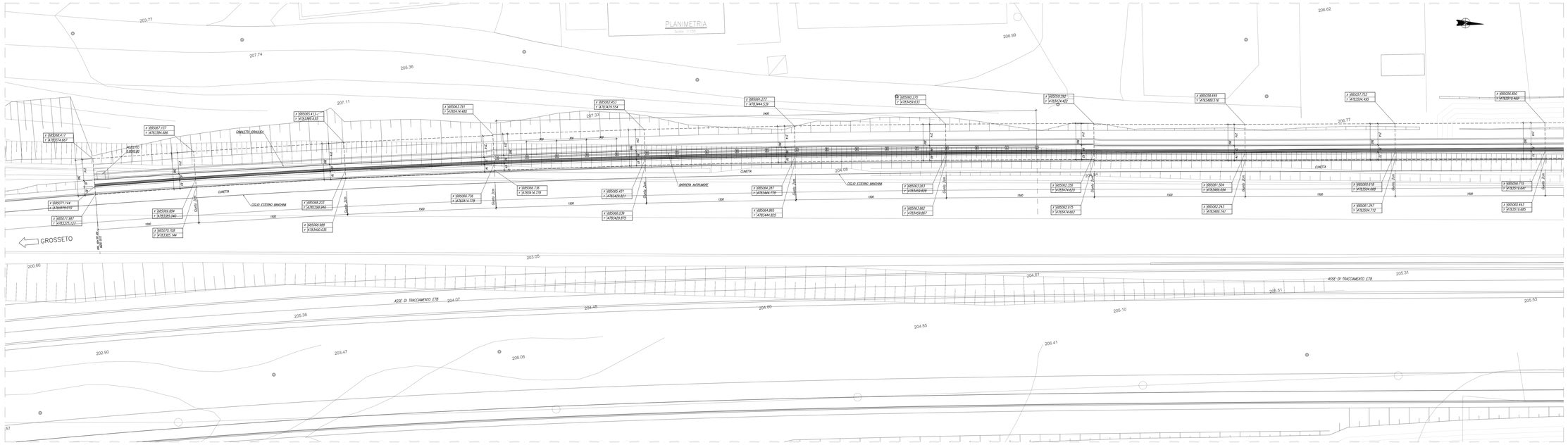

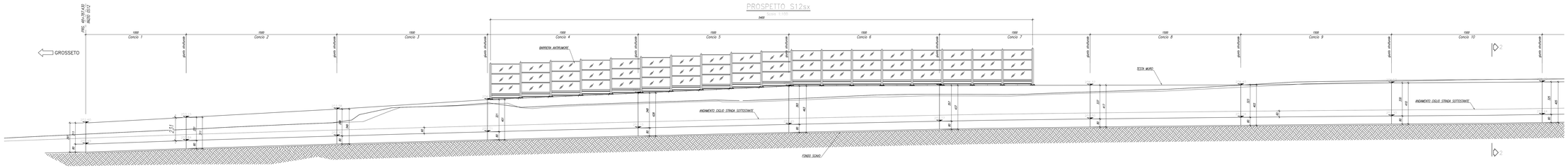

KEYPLAN

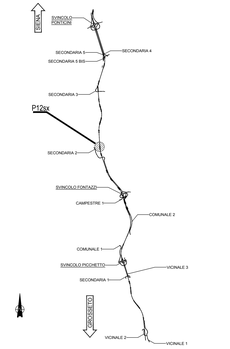

NOTE GENERALI

- TUTTE LE MISURE SONO ESPRESSE IN CENTIMETRI, SALVO OVE DIVERSAMENTE INDICATO
- PER LE CARATTERISTICHE DEI MATERIALI FARE RIFERIMENTO ALL'ELABORATO T00-OS00-STR-SC01

SEZIONE CONCI 4-7

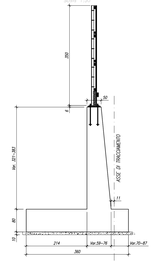

anas GRUPPO FS ITALIANE

Direzione Progettazione e Realizzazione Lavori

ITINERARIO INTERNAZIONALE E78
S.G.C. GROSSETO - FANO
ADEGUAMENTO A 4 CORSIE
NEL TRATTO GROSSETO - SIENA (S.S. 223 "DI PAGANICO")
DAL KM 41+600 AL KM 53+400 - LOTTO 9

PROGETTO ESECUTIVO — COD. FI15

PROGETTAZIONE: ATI SINTAGMA - GDG - ICARIA

IL RESPONSABILE DELL'INTEGRAZIONE DELLE PRESTAZIONI SPECIALISTICHE:
Dott. Ing. Nicola Granieri
Ordine degli Ingegneri della Prov. di Perugia n° A351

IL PROGETTISTA:
Dott. Ing. Federico Euratore
Ordine degli Ingegneri della Prov. di Terni n° A844

IL GEOLOGO:
Dott. Geol. Giorgio Cerquiglini
Ordine dei Geologi della Regione Umbria n°108

IL R.U.P.:
Dott. Ing.
Raffaele Franco Caruso
COMPETENZE ALLEGATO "A" DEL D.P.R. 207/2010 ART. 90 COMMI 1, 2, 3

IL COORDINATORE PER LA SICUREZZA IN FASE DI PROGETTAZIONE:
Dott. Ing. Filippo Pambianco
Ordine degli Ingegneri della Prov. di Perugia n° A1373

IL GRUPPO DI PROGETTAZIONE:
MANDATARIA: Sintagma
MANDANTI: GEOTECHNICAL DESIGN GROUP; ICARIA

Dott.Ing. N.Granieri	Dott.Ing. G.Calabrese	Dott.Ing. C.Bellezza	Dott.Ing. F.Maltinti
Dott.Arch. N.Kamenicky	Dott.Ing. G.Sassone	Dott.Ing. M.Lepore	Dott.Ing. A.Pacifici
Dott.Ing. V.Truffini	Dott.Ing. S.Rocchi	Dott.Ing. A.Micarelli	Dott.Ing. L.Paolini
Dott.Arch. A.Bracchini	Dott.Ing. C.De Luca	Dott.Ing. M.Olivucci	Dott.Ing. G.Piunno
Dott.Ing. A.Giovannini	Dott.Ing. F.Durastanti	Dott.Ing. F.Ossola	Dott.Ing. F.Rugierino
Dott.Arch. P.Desideri	Dott.Ing. G.Fidanzio		
Dott.Ing. G.Cucchiarini			
Dott.Ing. I. Sistilli			
Dott.Ing. A.Vitale			
Dott.Ing. L. Giusti			
Dott.Ing. M.Centanni			
Dott.Ing. F.Pierfederici			
Dott.Ing. F.Passeri			
Dott.Ing. A.Pascucci			

PROTOCOLLO | DATA

Dott. Ing. Federico Euratore — ORDINE DEGLI INGEGNERI DELLA PROVINCIA DI PERUGIA — SETTORE A: CIVILE E AMBIENTALE — SETTORE B: INDUSTRIALE — SETTORE C: DELL'INFORMAZIONE — Dott. Ing. Nicola Granieri — ORDINE DEGLI INGEGNERI DELLA PROVINCIA DI PERUGIA — SETTORE A: CIVILE E AMBIENTALE — SETTORE B: INDUSTRIALE — SETTORE C: DELL'INFORMAZIONE

AMBIENTE
STUDIO ACUSTICO
Barriere antirumore BA02 - Pianta, Prospetto e Sezione

CODICE PROGETTO			NOME FILE T00-IA02-AMB-D02		REVISIONE	SCALA:
PROGETTO L0FI15	LIV. PROG. E	N. PROG. 1901	CODICE ELAB. T00IA02AMBD02		A	1:100

REV.	DESCRIZIONE	DATA	REDATTO	VERIFICATO	APPROVATO
A	Emissione	26/02/2020	M.Cher	F.Bertolucci	N.Granieri