

POST OPERAM

PM10

Concentrazione media giornaliera [ug/m3]

- 0.03-0.05
- 0.05-0.08
- 0.08-0.15
- 0.15-0.3
- 0.30-0.50
- 0.5-0.75
- Tracciato di progetto
- Svincoli
- Recettori antropici
- Recettori virtuali faunistici
- ZSC- IT5190007 Basso Merse
- ZSC- IT5190006 Alta Val di Merse
- CTR

Valori di riferimento per la protezione della salute umana D.Lgs. 155/10 e smi: 50 ug/m3

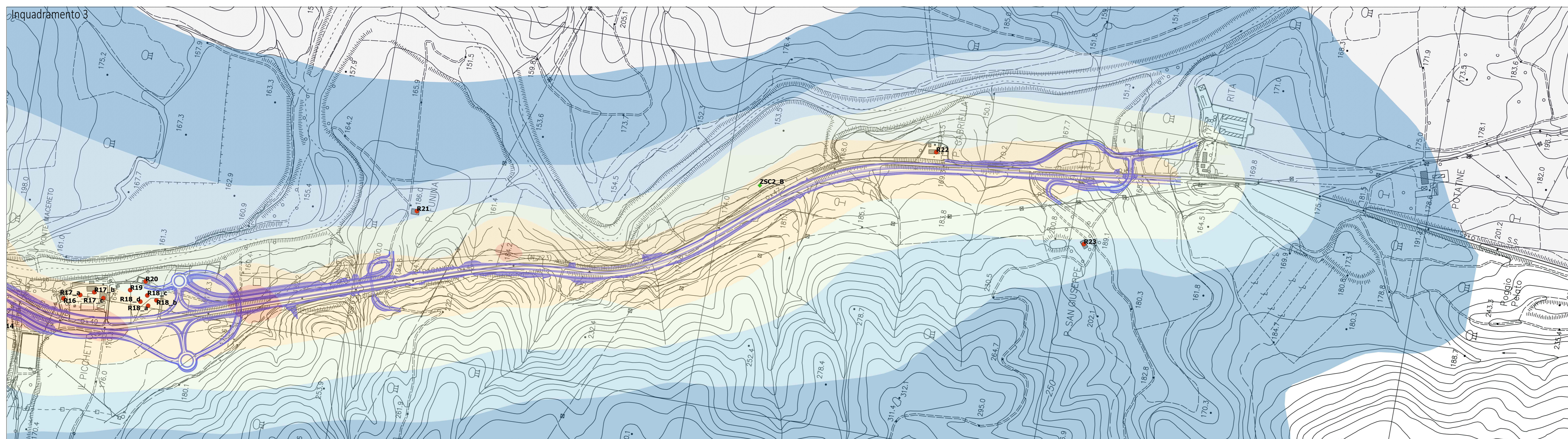
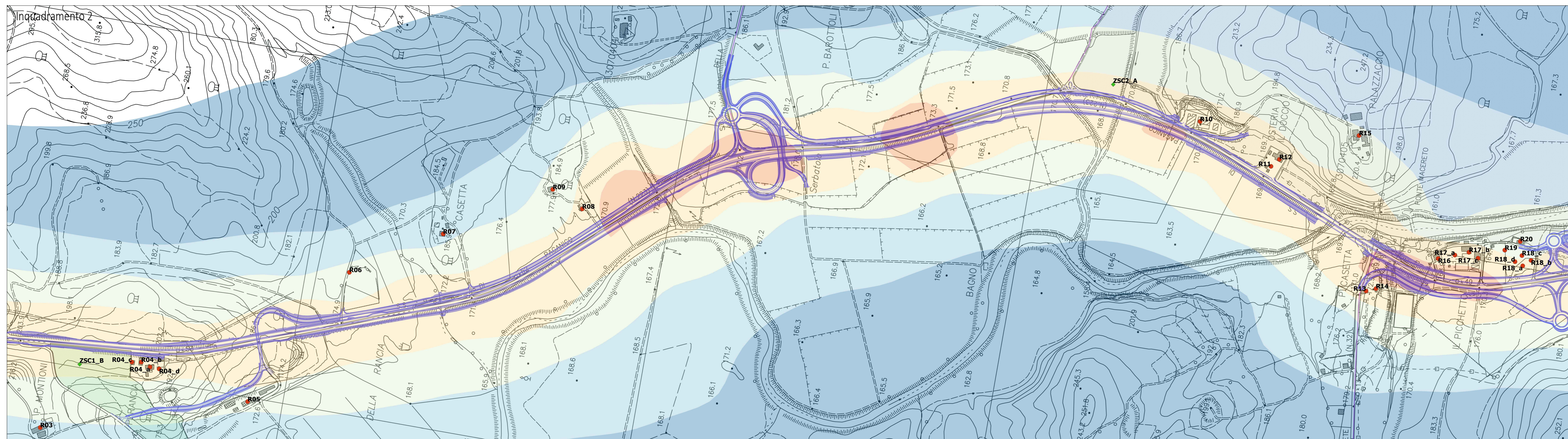
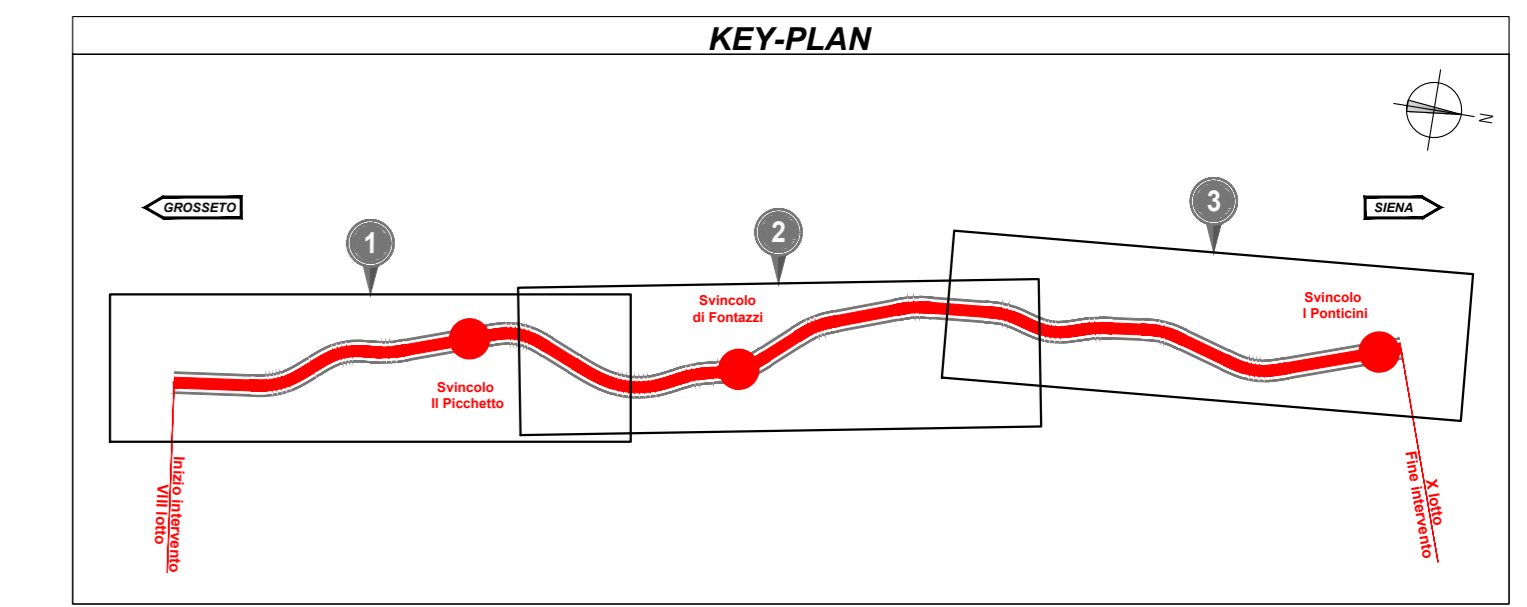



Direzione Progettazione e Realizzazione Lavori

ITINERARIO INTERNAZIONALE E78
S.G.C. GROSSETO - FANO
ADEGUAMENTO A 4 CORSIE
NEL TRATTO GROSSETO - SIENA (S.S. 223 "DI PAGANICO")
DAL KM 41+600 AL KM 53+400 - LOTTO 9

PROGETTO ESECUTIVO COD. F115

PROGETTAZIONE: **ATI SINTAGMA - GDG - ICARIA**

IL RESPONSABILE DELL'INTEGRAZIONE DELLE PRESTAZIONI SPECIALISTICHE:
Dott. Ing. Nando Granieri

IL GRUPPO DI PROGETTAZIONE:
MANDATARIO: SINTAGMA MANDANTE:
  
Processi di ingegneria

IL PROGETTISTA:
Dott. Ing. Federico Duranti
Ordine degli Ingegneri della Prov. di Terni n° A844

IL GEOLOGO:
Dott. Geol. Giorgio Cangini
Ordine dei Geologi della Regione Umbria n°108

IL CALCOLO:
Dott. Ing. L. Di Stefano
Dott. Ing. L. Di Stefano
Dott. Ing. F. Pambiarco
Dott. Agr. F. Di Stefano

IL COORDINATORE PER LA SICUREZZA IN FASE DI PROGETTAZIONE:
Dott. Ing. Filippo Trombadori
Ordine degli Ingegneri della Prov. di Perugia n° A3373

PROTOCOLLO DATA

AMBIENTE
STUDIO ATMOSFERA
PM10 media giornaliera post operam

CODICE PROGETTO	NOME FILE	REVISIONE	SCALA:								
PRODOTTO	T00-A03-AMB-PL07										
LOF1151E1901	T00A03AMBPL07	A	1:5000								
<table border="0" style="width: 100%;"> <tr> <td style="width: 25%;">A</td> <td style="width: 25%;">Emissione</td> <td style="width: 25%;">26/02/2009</td> <td style="width: 25%;">C.Presutti / E.Bortolucci / N.Granieri</td> </tr> <tr> <td>REV.</td> <td>DESCRIZIONE</td> <td>DATA</td> <td>REDATTO VERIFICATO APPROVATO</td> </tr> </table>				A	Emissione	26/02/2009	C.Presutti / E.Bortolucci / N.Granieri	REV.	DESCRIZIONE	DATA	REDATTO VERIFICATO APPROVATO
A	Emissione	26/02/2009	C.Presutti / E.Bortolucci / N.Granieri								
REV.	DESCRIZIONE	DATA	REDATTO VERIFICATO APPROVATO								