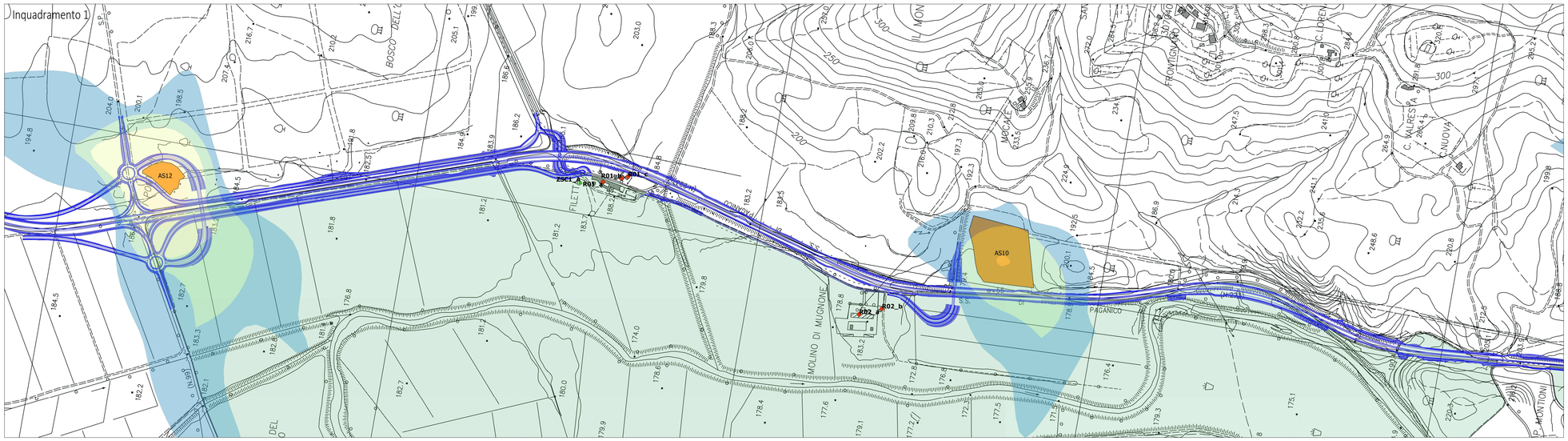

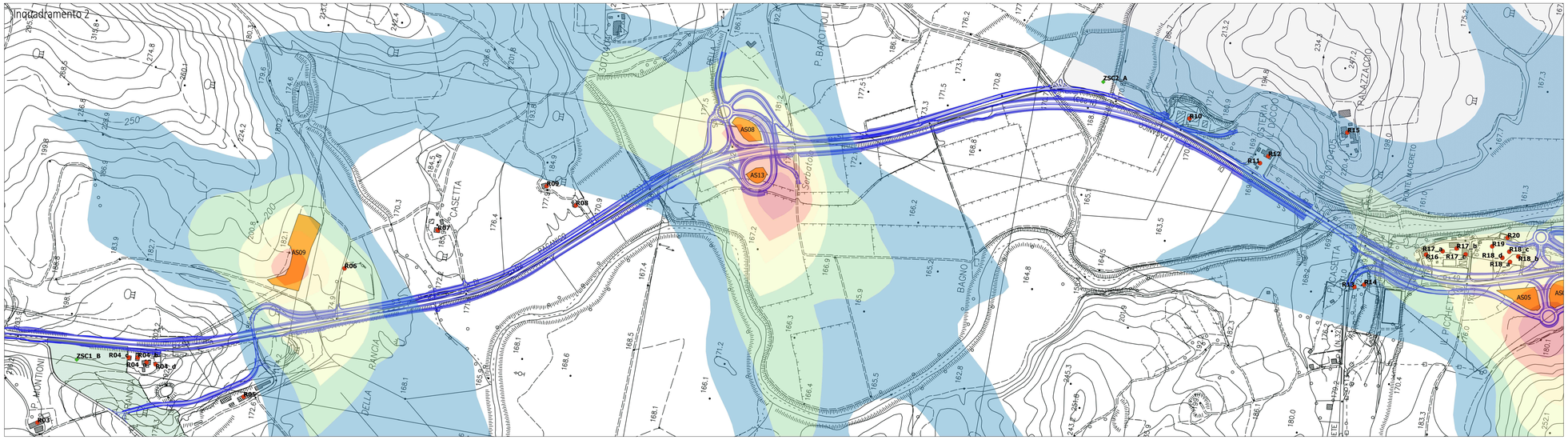

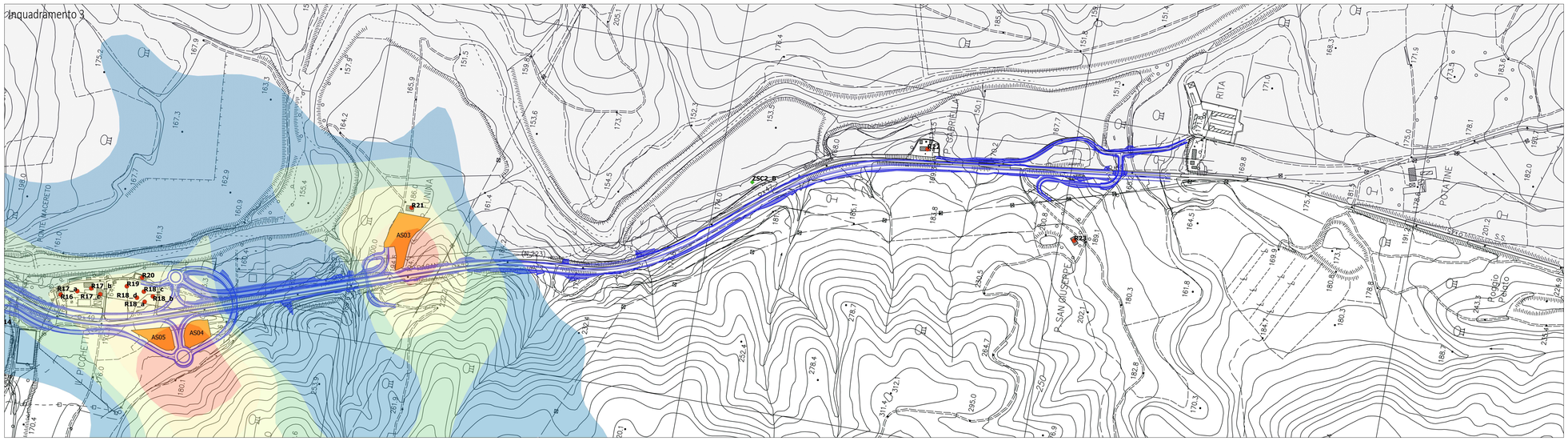

CANTIERE FASE 2

NOX

Concentrazione media annuale [ug/m3]

- 0.02-0.05
- 0.05-0.10
- 0.10-0.20
- 0.20-0.30
- 0.30-0.50
- 0.50-0.84
- Tracciato di progetto
- Aree di stoccaggio
- Recettori antropici
- Recettori virtuali faunistici
- ZSC- IT5190007 Basso Merse
- ZSC- IT5190006 Alta Val di Merse
- CTR

Valori di riferimento per la protezione della vegetazione D.Lgs. 155/10 e smi: 30 µg/m3

Valori di riferimento per la protezione della salute umana D.Lgs. 155/10 e smi: 40 µg/m3

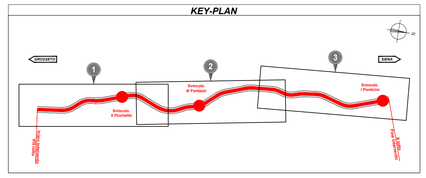

anas
GRUPPO FS ITALIANE

Direzione Progettazione e Realizzazione Lavori

ITINERARIO INTERNAZIONALE E78
S.G.C. GROSSETO - FANO
ADEGUAMENTO A 4 CORSIE
NEL TRATTO GROSSETO - SIENA (S.S. 223 "DI PAGANICO")
DAL KM 41+600 AL KM 53+400 - LOTTO 9

PROGETTO ESECUTIVO — COD. FI15

PROGETTAZIONE: ATI SINTAGMA - GDG - ICARIA

IL RESPONSABILE DELL'INTEGRAZIONE DELLE PRESTAZIONI SPECIALISTICHE:
Dott. Ing. Nando Granieri
Ordine degli Ingegneri della Prov. di Perugia n° A351

IL PROGETTISTA:
Dott. Ing. Federico Durastanti
Ordine degli Ingegneri della Prov. di Terni n° AB44

IL GEOLOGO:
Dott. Geol. Giorgio Cerquiglini
Ordine del Geologi della Regione Umbria n°108

Il R.U.P.
Dott. Ing.
Raffaele Franco Carso

IL COORDINATORE PER LA SICUREZZA IN FASE DI PROGETTAZIONE:
Dott. Ing. Filippo Pambianco
Ordine degli Ingegneri della Prov. di Perugia n° A1373

IL GRUPPO DI PROGETTAZIONE:
MANDATARIA: Sintagma
MANDANTI: GEOTECHNICAL DESIGN GROUP; ICARIA società di ingegneria

Dott. Ing. N. Granieri	Dott. Ing. D. Cartaxcini	Dott. Ing. V. Rotisciani	
Dott.Arch. N. Kamenicky	Dott. Ing. S. Sacconi	Dott. Ing. F. Macchioni	
Dott.Ing. V. Truffini	Dott. Ing. G. Cordua	Geom. C. Vrachimi	
Dott.Arch. A. Braschini	Dott. Ing. V. De Gori	Dott. Ing. V. Piunno	
Dott.Ing. F. Durastanti	Dott. Ing. C. Consorti	Dott. Ing. G. Pulli	
Dott.Ing. E. Bartolucci	Dott. Ing. F. Dominici	Geom. C. Bugarini	
Dott.Geol. G. Cerquiglini			
Geom. S. Scopetta			
Dott.Ing. L. Sbrenna			
Dott.Ing. E. Cecchini			
Dott.Ing. L. Zerulli			
Dott.Ing. L. Nani			
Dott.Ing. F. Pambianco			
Dott. Agr. F. Berti Nulli			

ORDINE DELLA PROVINCIA DI PERUGIA — DOTTORE INGEGNERE NANDO GRANIERI — SETTORE CIVILE E AMBIENTALE — SETTORE INDUSTRIALE — SETTORE DELL'INFORMAZIONE — Sezione A n° 351

ORDINE degli INGEGNERI — Dott. Ing. FEDERICO DURASTANTI — Sezione A — A 844 — Provincia di TERNI

ORDINE DELLA PROVINCIA DI PERUGIA — DOTTORE GEOLOGO FABIO MORONI — SETTORE TECNICO AMBIENTALE — SETTORE GEOLOGICO — SETTORE GEOFISICO — SETTORE IDROGEOLOGICO — Sezione A n° 219

PROTOCOLLO | DATA

AMBIENTE
STUDIO ATMOSFERA
NOX media annuale Fase 2

CODICE PROGETTO	NOME FILE	REVISIONE	SCALA:
PROGETTO LOFI15 — LIV. PROG. E — N. PROG. 1901	TOO-IA03--AMB--PL18 — CODICE ELAB. T00IA03AMBPL18	A	1:5000

REV.	DESCRIZIONE	DATA	REDATTO	VERIFICATO	APPROVATO
A	Emissione	28/02/2020	C.Presciutti	E.Bartolucci	N.Granieri