

SEZIONE 3-3 ARMATURA BASAMENTO GENERATORE - Scala 1:20

SEZIONE 4-4 ARMATURA BASAMENTO GENERATORE - Scala 1:20

SEZIONE 5-5 ARMATURA BASAMENTO GENERATORE - Scala 1:20

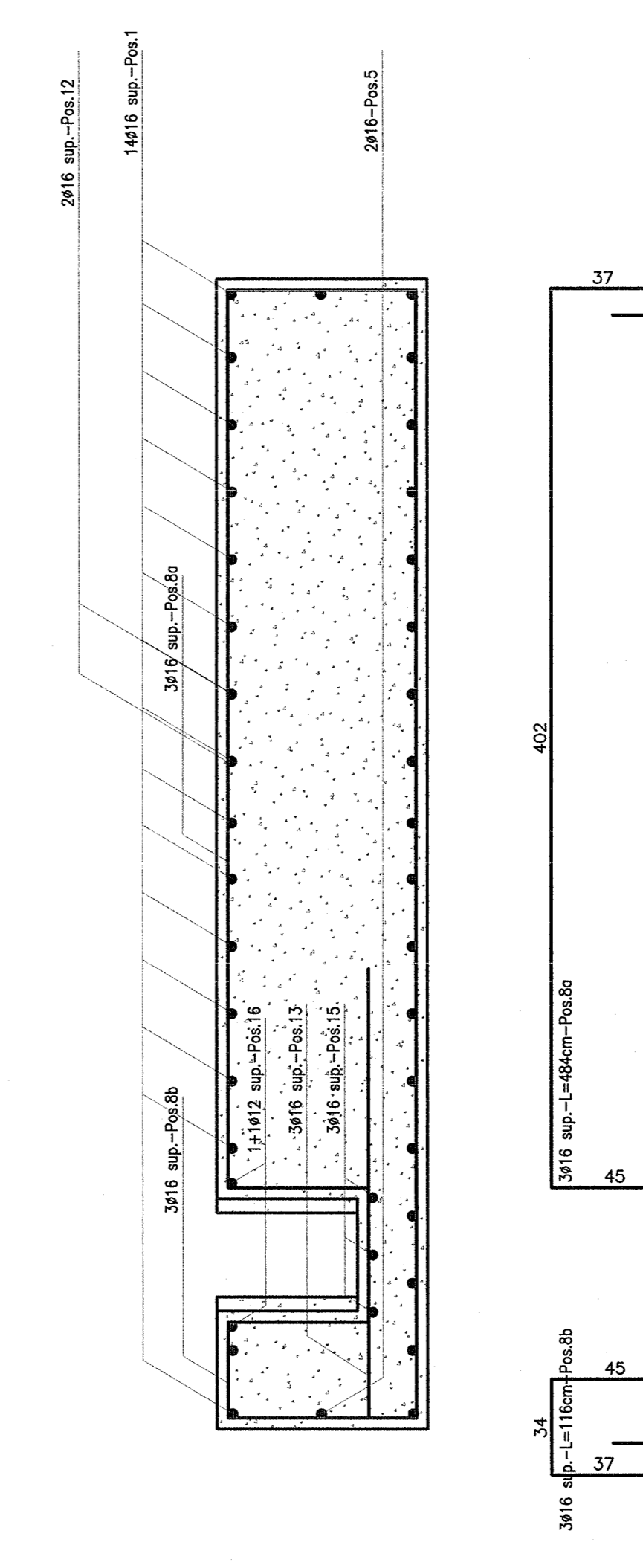
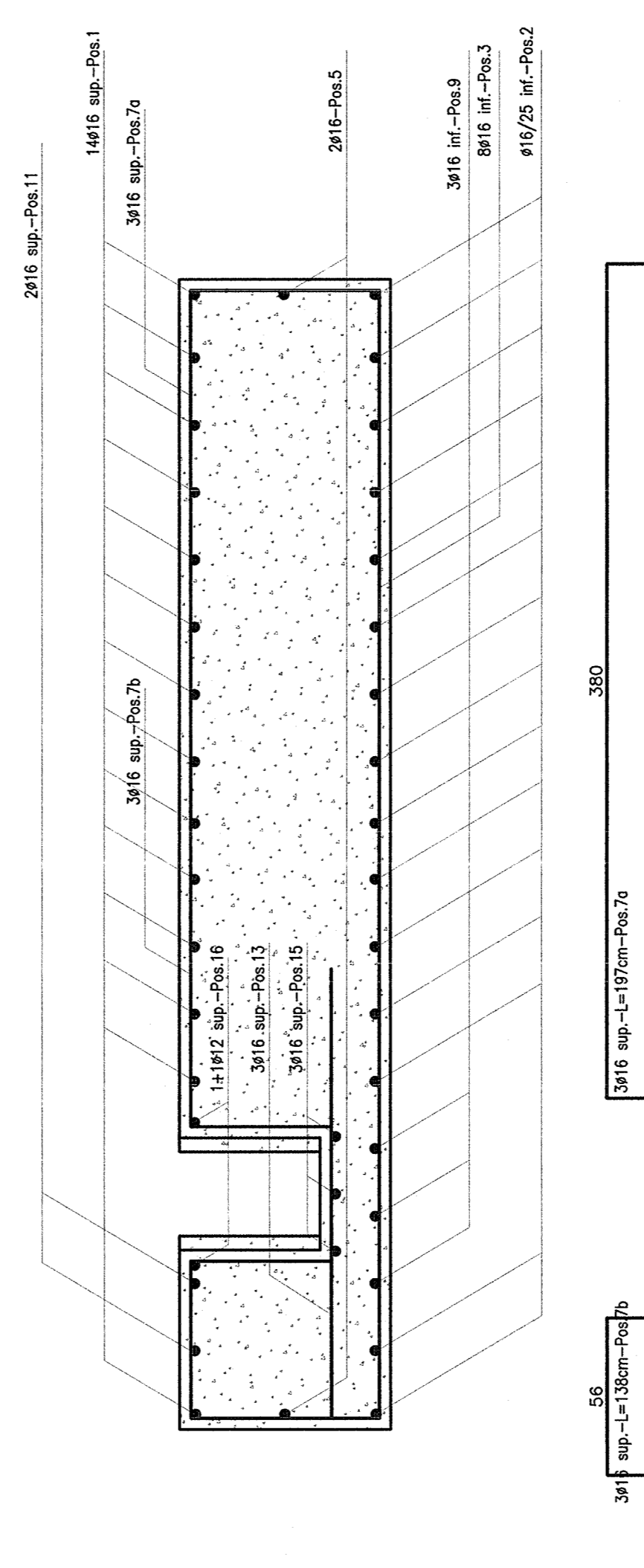
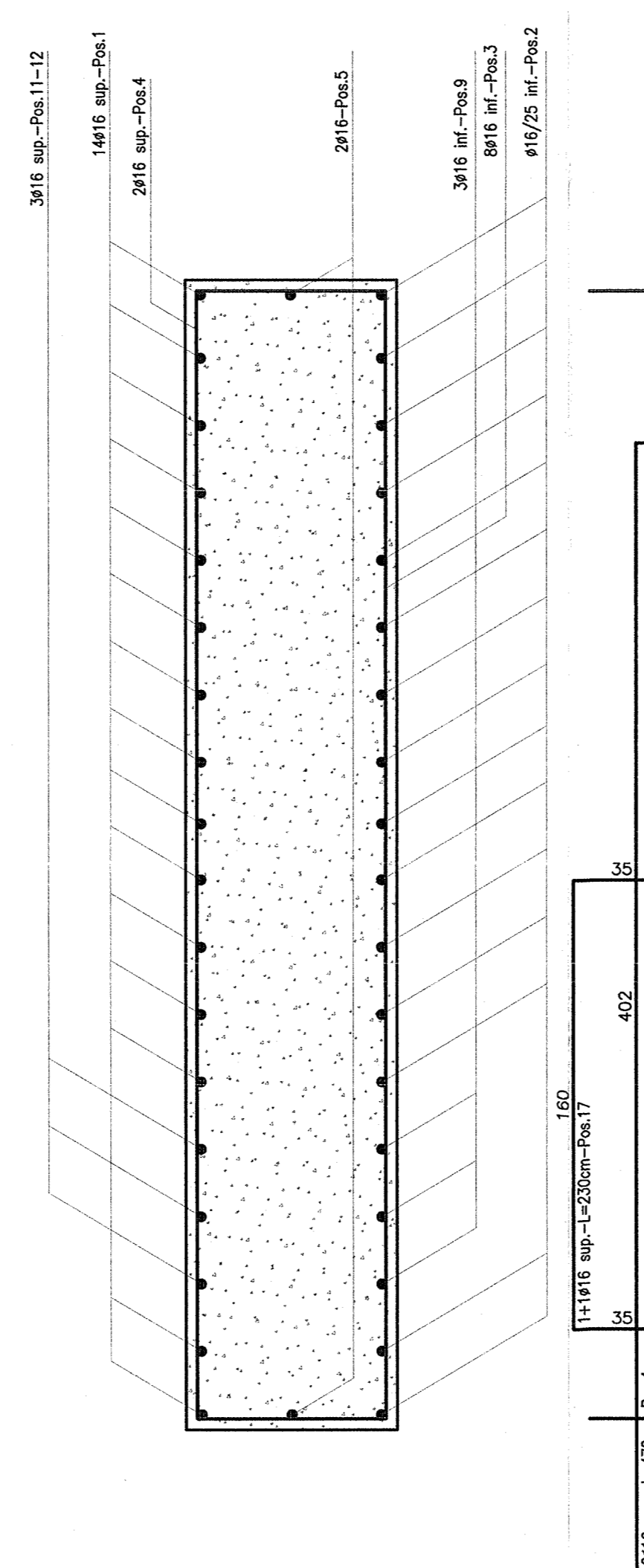
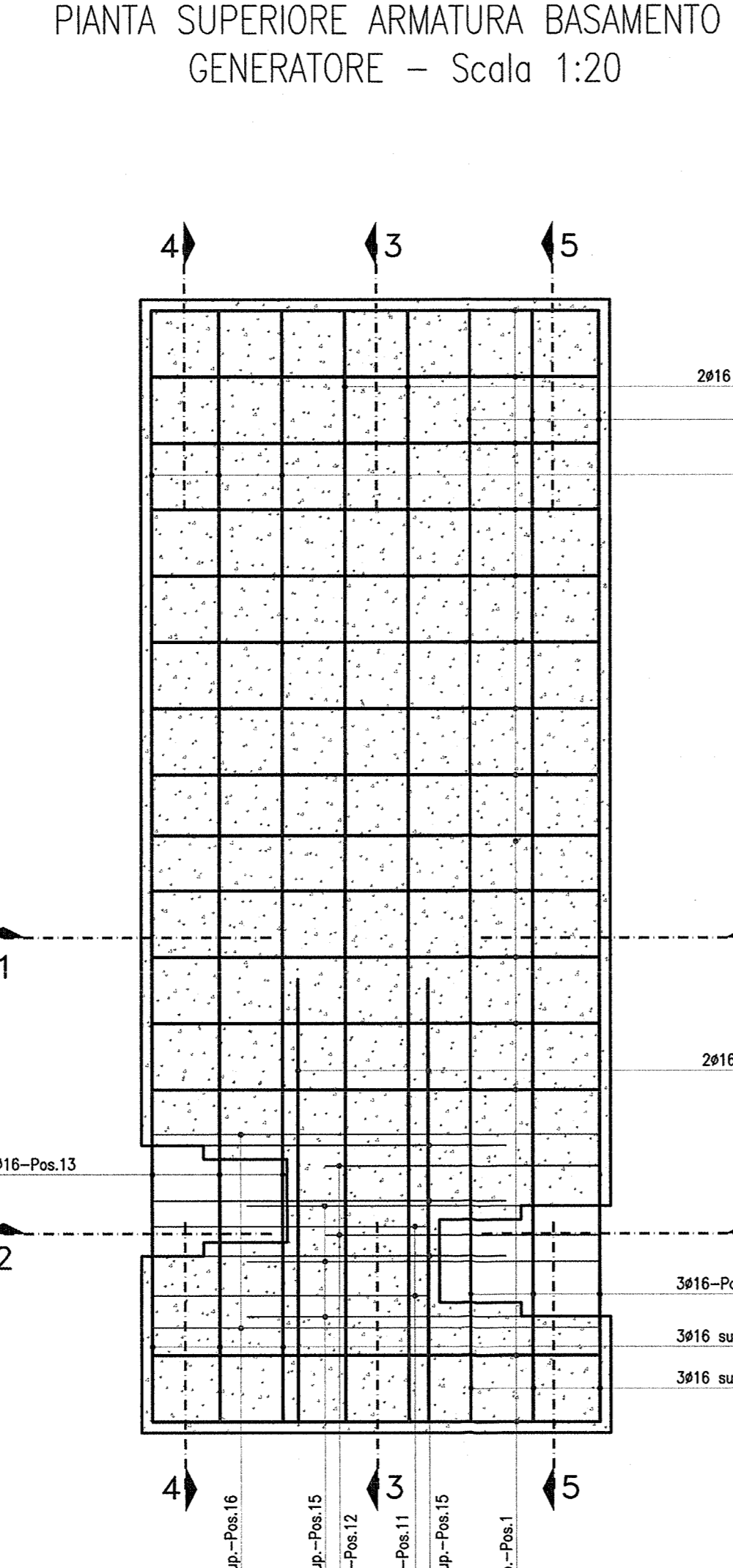
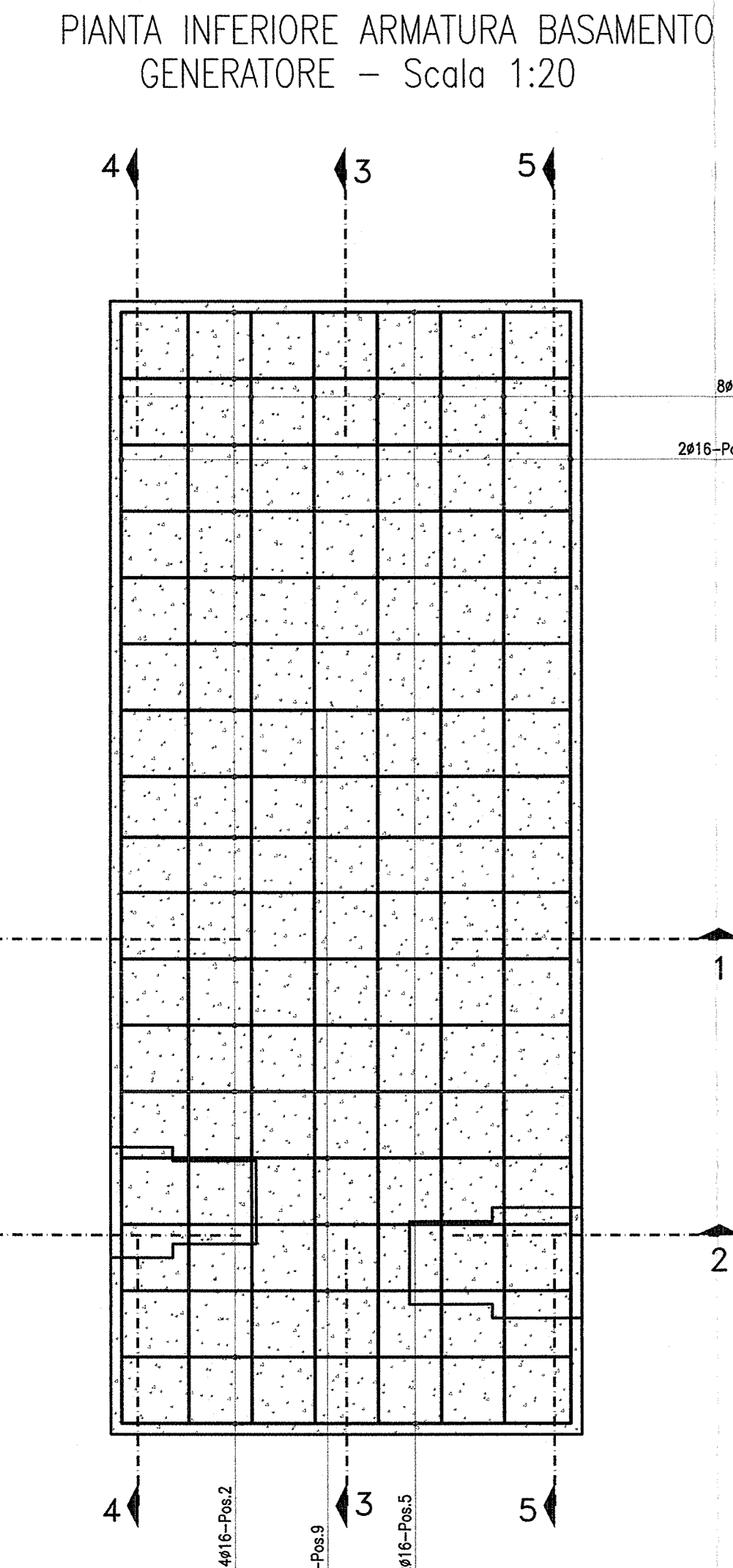

DISEGNI DI RIFERIMENTO																					
codice	TITOLO ELABORATO																				
1004	101	102	103	104	105	106	107	108	109	110	111	112	113	114	115	116	117	118	119	120	
1004	101	102	103	104	105	106	107	108	109	110	111	112	113	114	115	116	117	118	119	120	

NOTE GENERALI

CARATTERISTICHE DEI MATERIALI																																												
Per le caratteristiche dei materiali vedi elaborato:																																												
<table border="1"> <thead> <tr> <th>1004</th> <th>101</th> <th>102</th> <th>103</th> <th>104</th> <th>105</th> <th>106</th> <th>107</th> <th>108</th> <th>109</th> <th>110</th> <th>111</th> <th>112</th> <th>113</th> <th>114</th> <th>115</th> <th>116</th> <th>117</th> <th>118</th> <th>119</th> <th>120</th> </tr> </thead> <tbody> <tr> <td></td> <td></td> <td></td> <td></td> <td></td> <td></td> <td></td> <td></td> <td></td> <td></td> <td></td> <td></td> <td></td> <td></td> <td></td> <td></td> <td></td> <td></td> <td></td> <td></td> <td></td> <td></td> </tr> </tbody> </table>		1004	101	102	103	104	105	106	107	108	109	110	111	112	113	114	115	116	117	118	119	120																						
1004	101	102	103	104	105	106	107	108	109	110	111	112	113	114	115	116	117	118	119	120																								

COMMITTENTE: **RFI RETE FERROVIARIA ITALIANA GRUPPO FERROVIE DELLO STATO**

ALTA SOVRIGLIANZA: **ITALFERR GRUPPO FERROVIE DELLO STATO**

GENERAL CONTRACTOR: **Cepav due**
Consorzio ENI per l'Alta Velocità

INFRASTRUTTURE FERROVIARIE STRATEGICHE DEFINITE DALLA LEGGE OBIETTIVO N. 443/01

LINEA A.V. I.A.C. TORINO - VENEZIA Tratta MILANO - VERONA
Lotto funzionale Brescia-Verona
PROGETTO ESECUTIVO

FA18
FABBRICATO PT BRESCIA EST - PK 110+300
Basamento generatore - Carpenteria, armatura e particolari

GENERAL CONTRACTOR: **Cepav due** Consorzio **Cepav due** Il Direttore del Consorzio (Ing. T. T. T. T.)
Data: **29 MAG 2020**

DIRETTORE LAVORI: **Cepav due**
Data: _____

SCALA: **Varie**

COMMESSA LOTTO FASE ENTE TIPO DOC. OPERA/DISCIPLINA PROG. REV. **INOR 12 E E2 BZ FA1805 003 A**

PROGETTAZIONE: **ROBERTO** IL PROGETTISTA
Rev. Descrizione Data Valutazione Disegnato Ing. Carlo Pirelli
A Emissione 20/05/19
B
C

CIG: 751447334A File: INOR12E2BZFA1805003001.DWG
Progetto cofinanziato dalla Unione Europea CUP: F81H9100000008
Scala di plot: 1:1