GALLERIA ARTIFICIALE
SEZIONE TIPO
SCALA 1:50

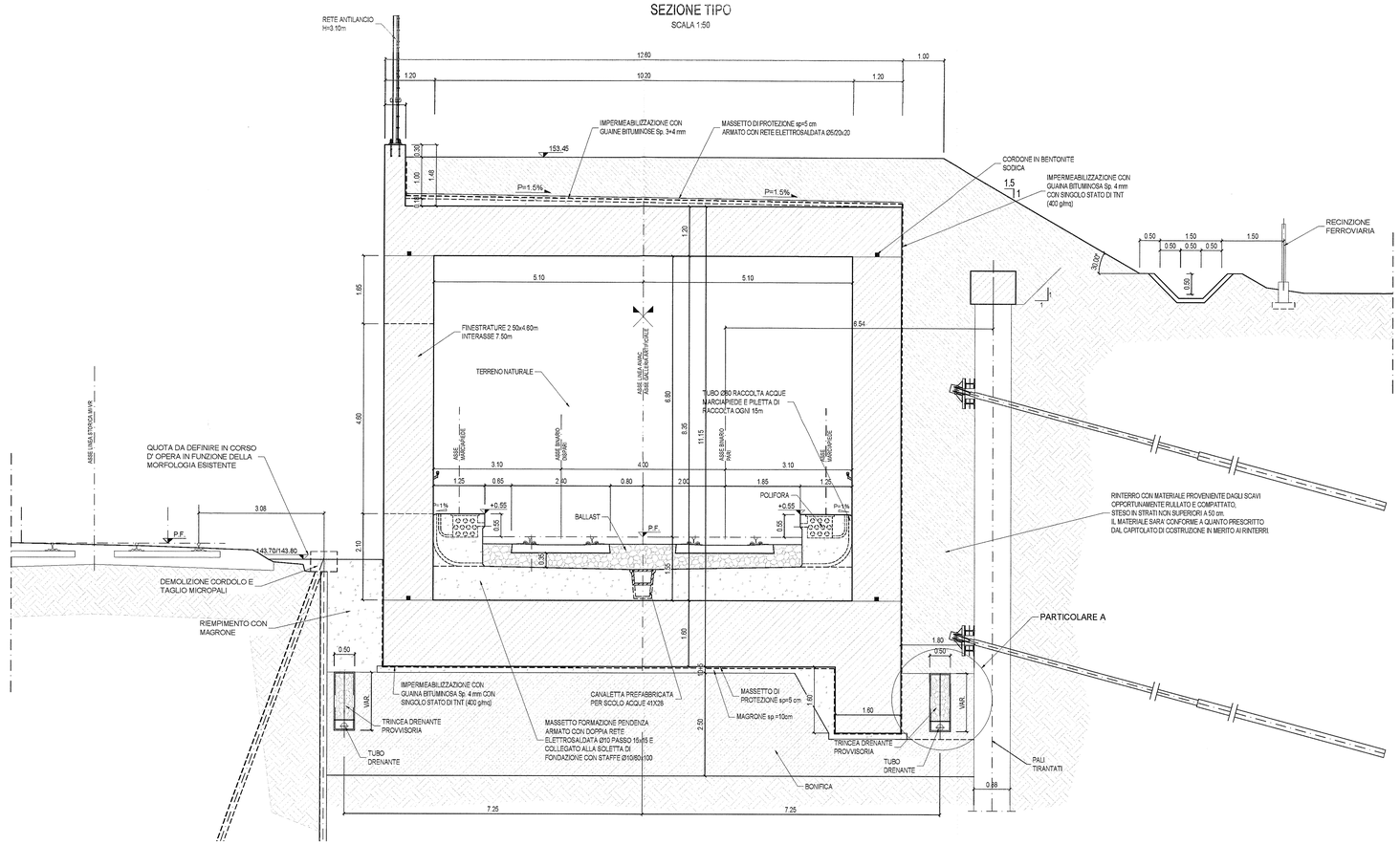

PARTICOLARE "A"
TRINCEA DRENANTE
SCALA 1:25

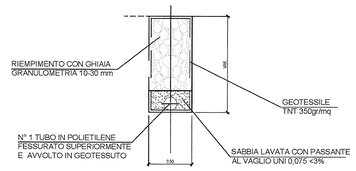

GALLERIA ARTIFICIALE
SEZIONE TIPO CON NICCHIA PK 105+989.00
SCALA 1:50

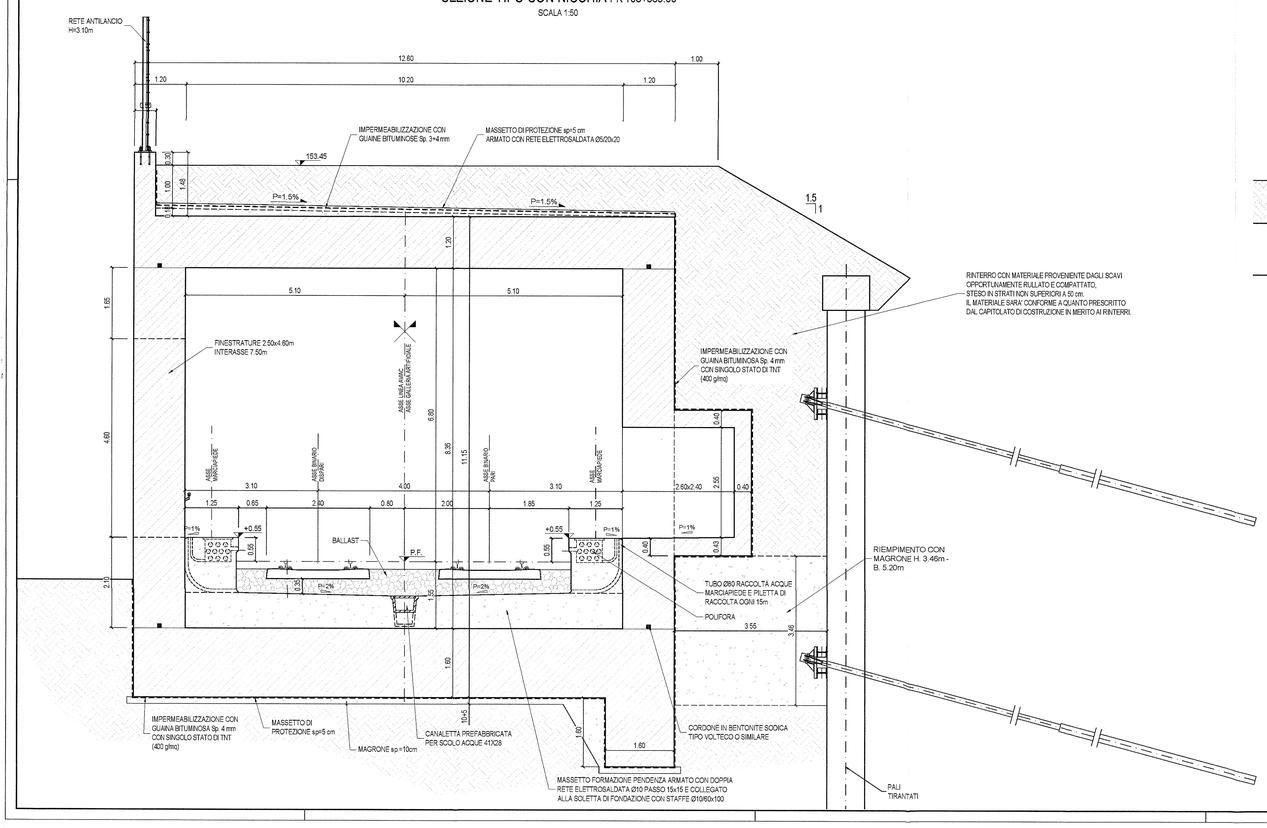

GALLERIA ARTIFICIALE
SEZIONE TIPO IV40
SCALA 1:50

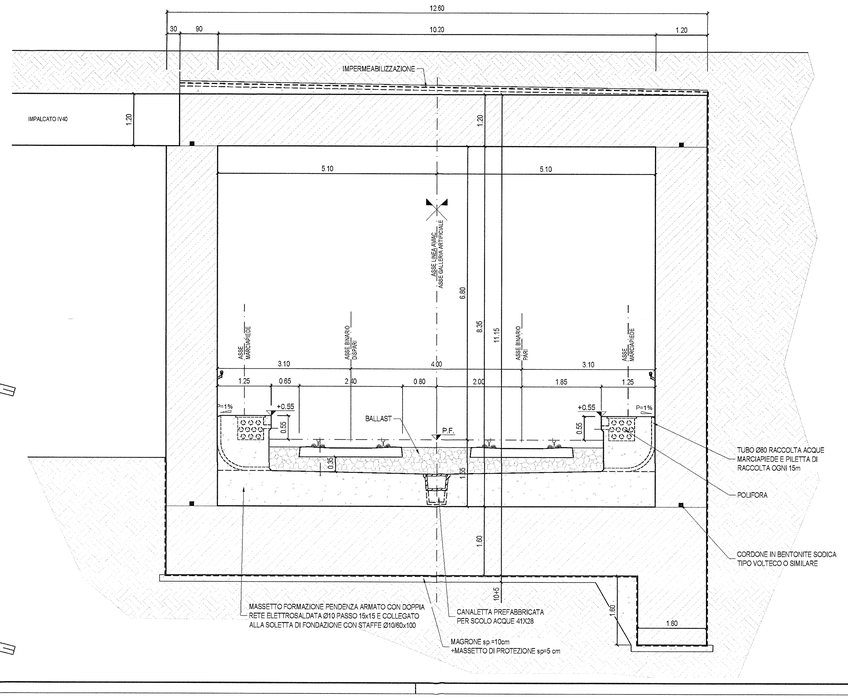

DISEGNI DI RIFERIMENTO

DESCRIZIONE	CODICE
Tabella materiali	IN0R12L24TGA2700001
Planimetria di individuazione dell'opera	IN0R12L1DPBGA2700001
Profilo longitudinale generale dell'opera	IN0R12L1PZGA2700001
Pianta e sezione longitudinale tav. 1/6	IN0R12L1PZGA2700001
Pianta e sezione longitudinale tav.2/6	IN0R12L1PZGA2700002
Pianta e sezione longitudinale tav.3/6	IN0R12L1PZGA2700003
Pianta e sezione longitudinale tav.4/6	IN0R12L1PZGA2700004
Pianta e sezione longitudinale tav.5/6	IN0R12L1PZGA2700005
Pianta e sezione longitudinale tav.6/6	IN0R12L1PZGA2700006
Planimetria sistemazione definitiva	IN0R12L1PZGA2700002
Sistemazione finale - Sezioni trasversali Tav. 1/2	IN0R12L1WKGA2700001
Sistemazione finale - Sezioni trasversali Tav. 2/2	IN0R12L1WKGA2700002
Concio 1 - Armatura Tav. 1/2	IN0R12L2B2GA2700001
Concio 1 - Armatura Tav. 2/2	IN0R12L2B2GA2700002
Conci 2-3-4-5-8-9-10-11 - Armatura Tav. 1/2	IN0R12L2B2GA2700003
Conci 2-3-4-5-8-9-10-11 - Armatura Tav. 2/2	IN0R12L2B2GA2700004
Concio 6 - Armatura Tav. 1/2	IN0R12L2B6GA2700003
Concio 6 - Armatura Tav. 2/2	IN0R12L2B6GA2700004
Concio 7 - Armatura Tav. 1/2	IN0R12L2B2GA2700007
Concio 7 - Armatura Tav. 2/2	IN0R12L2B2GA2700008
Concio 12 - Armatura Tav. 1/2	IN0R12L2B2GA2700009
Concio 12 - Armatura Tav. 2/2	IN0R12L2B2GA2700010
Pianta drenaggi di piattaforma	IN0R12L1PZGA2700001
Opere di drenaggio di superficie	IN0R12L1PZGA2700002
Schema fasi costruttive	IN0R12L2BAGA2700001

COMMITTENTE:

RFI RETE FERROVIARIA ITALIANA
GRUPPO FERROVIE DELLO STATO

ALTA SORVEGLIANZA:

ITALFERR
GRUPPO FERROVIE DELLO STATO

GENERAL CONTRACTOR:

Cepav due
Consorzio ENI per l' Alta Velocità

INFRASTRUTTURE FERROVIARIE STRATEGICHE DEFINITE DALLA LEGGE OBIETTIVO N. 443/01

LINEA A.V. /A.C. TORINO - VENEZIA Tratta MILANO - VERONA
Lotto funzionale Brescia-Verona
PROGETTO ESECUTIVO

GA27 - GALLERIA ARTIFICIALE BRESCIA EST DA PK 105+814 A PK 106+304

Sezioni tipo galleria

GENERAL CONTRACTOR: Consorzio Cepav due — Data: 29 MAG 2020

Consorzio Cepav due — Il Direttore del Consorzio (Ing. Valentini)

DIRETTORE LAVORI — Data:

SCALA: VARIE

COMMESSA	LOTTO	FASE	ENTE	TIPO DOC.	OPERA/DISCIPLINA	PROGR.	REV.
IN0R	12	E	E2	BZ	GA2700	005	A

PROGETTAZIONE

Rev.	Descrizione	Redatto	Data	Verificato	Data	Validato	Data
A	EMISSIONE		19/07/19		19/07/19		19/07/19
B							
C							

IL PROGETTISTA RFI: ORDINE DEGLI INGEGNERI DELLA PROVINCIA DI ROMA N. A 23837 — Dott. Ing. Roberto Lamberti — Civile e Ambientale - Ingegneri - Sezione A — Dott. Geol. Giovanni Carnevali — Ordine Regionale Abruzzo n. 52 — Dott. Arch. Pietro Zampetti

CIG 7514473344 — Stampato dal Service di Italferr S.p.A. — File: IN0R12EE2BZGA2700005A.DWG

Progetto cofinanziato dalla Unione Europea

ALBA s.r.l.

CUP: F81H91000000008

Scala di plot: 1:1