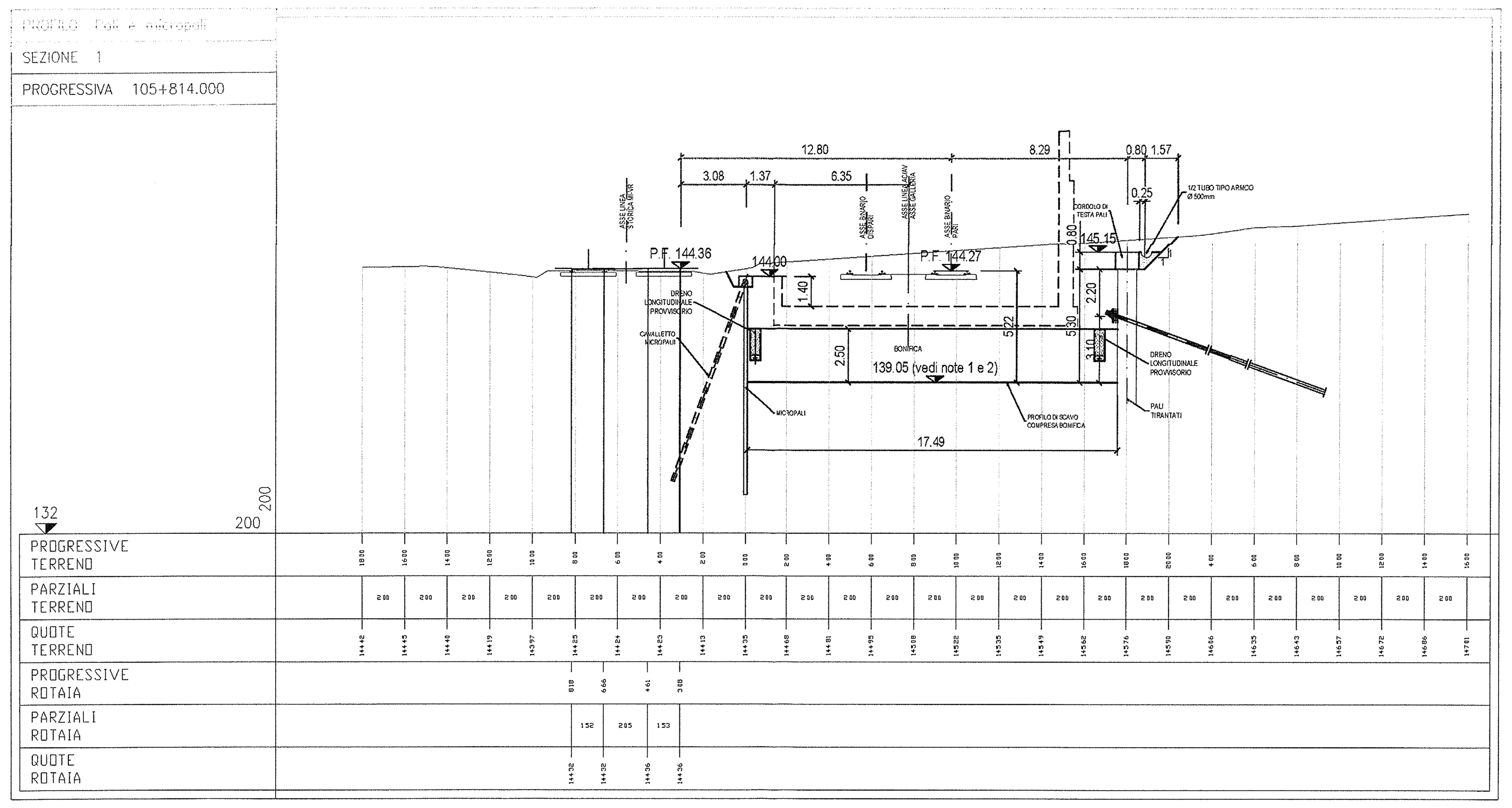

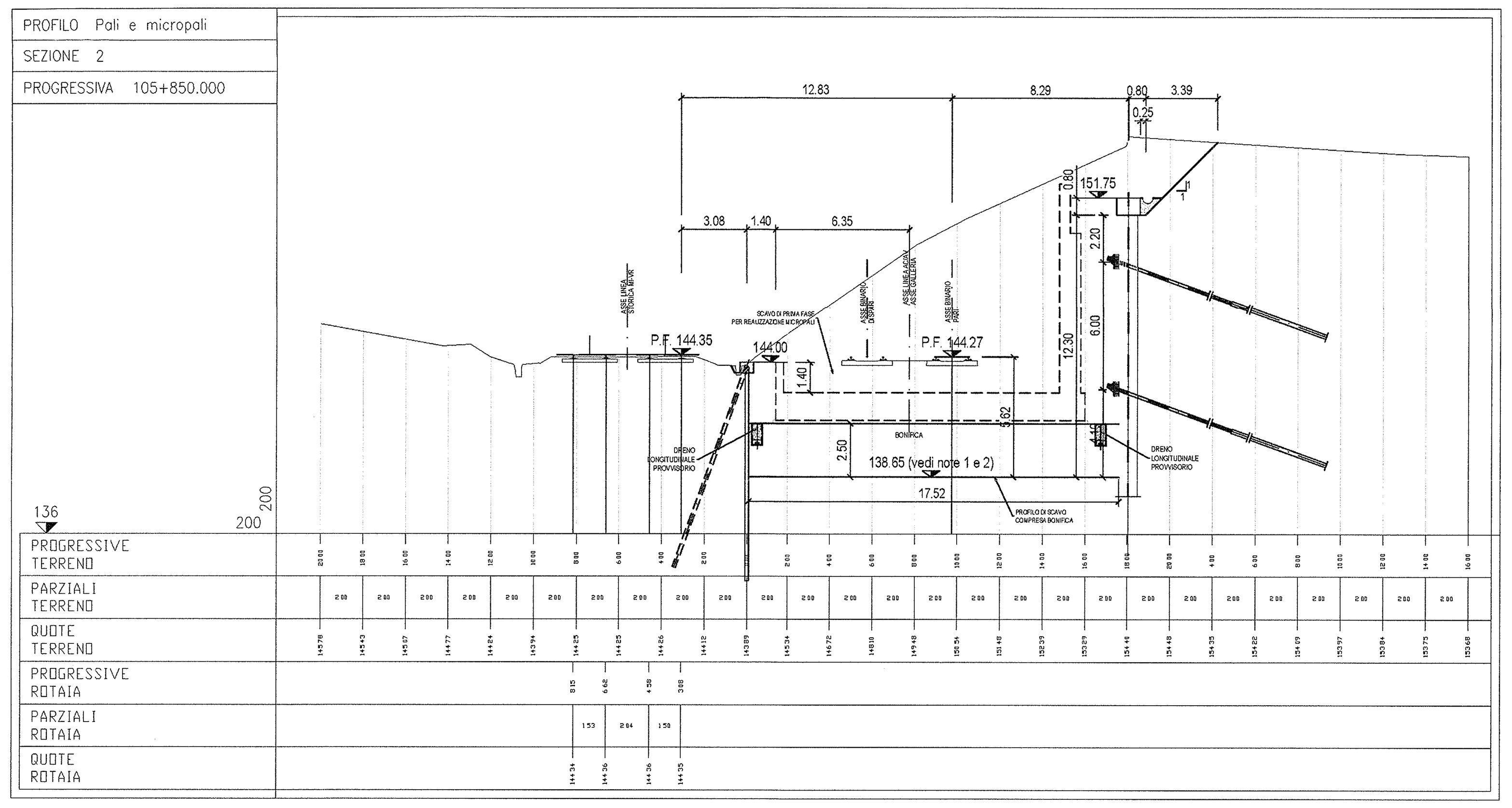

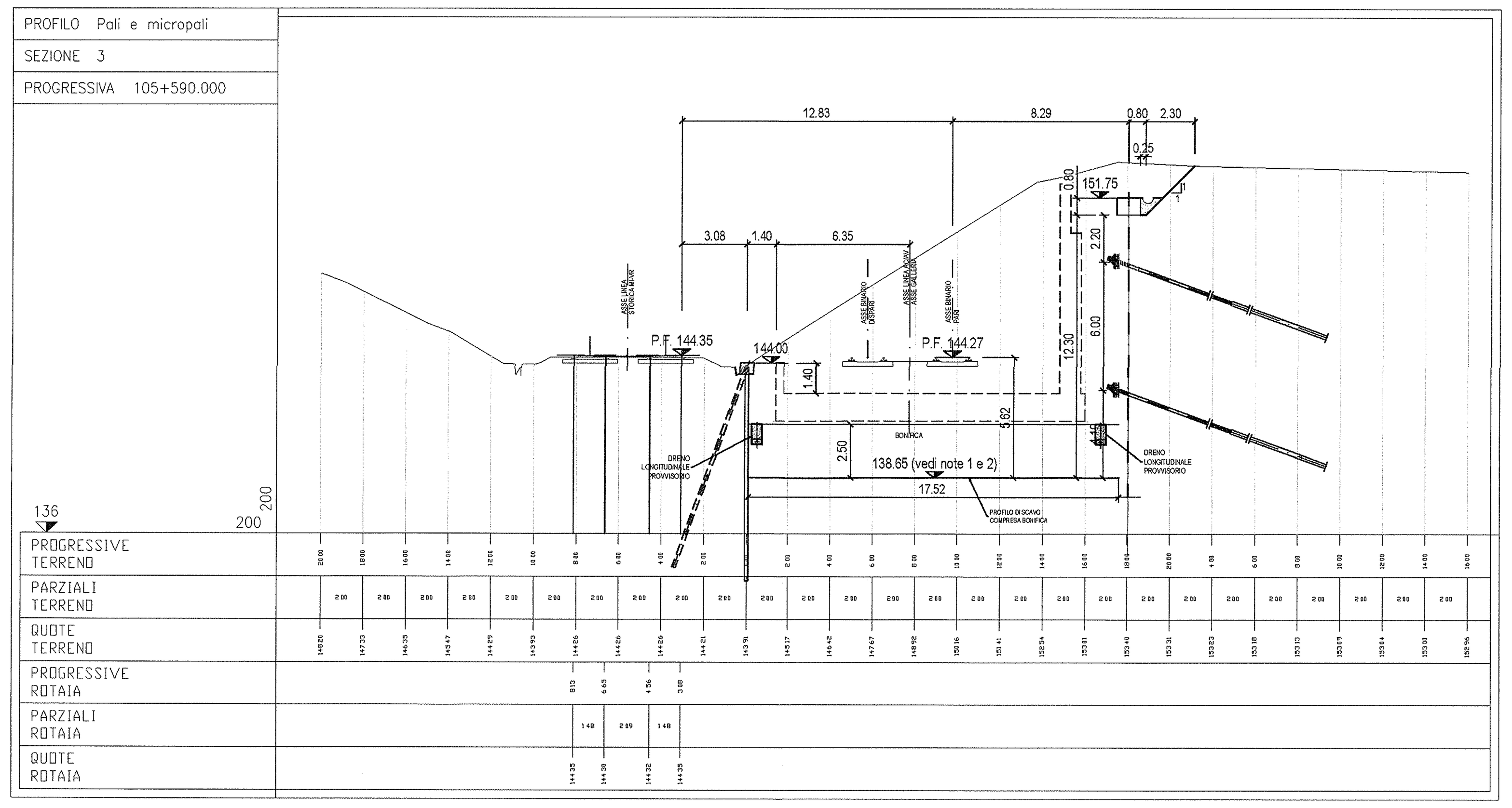

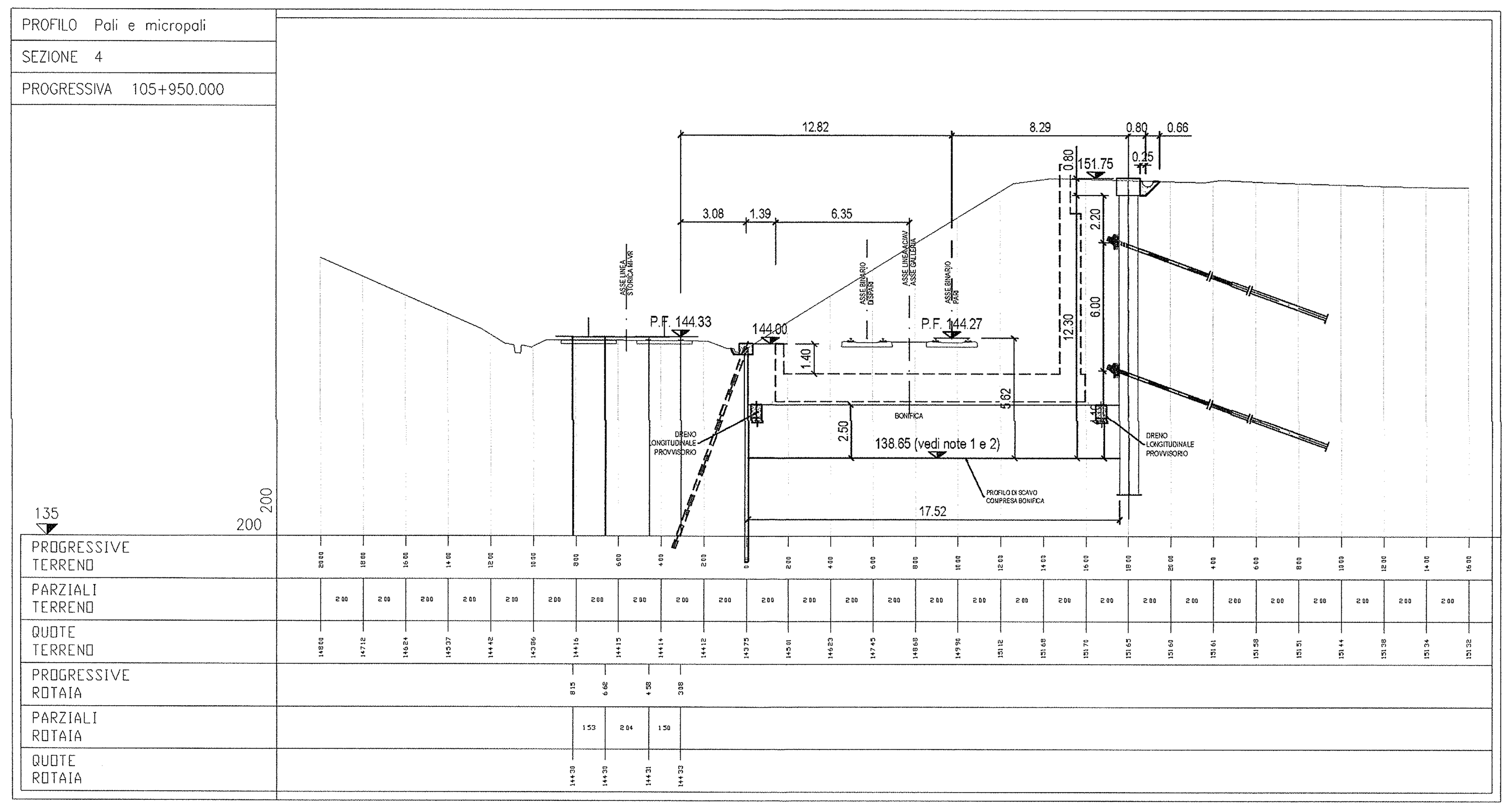

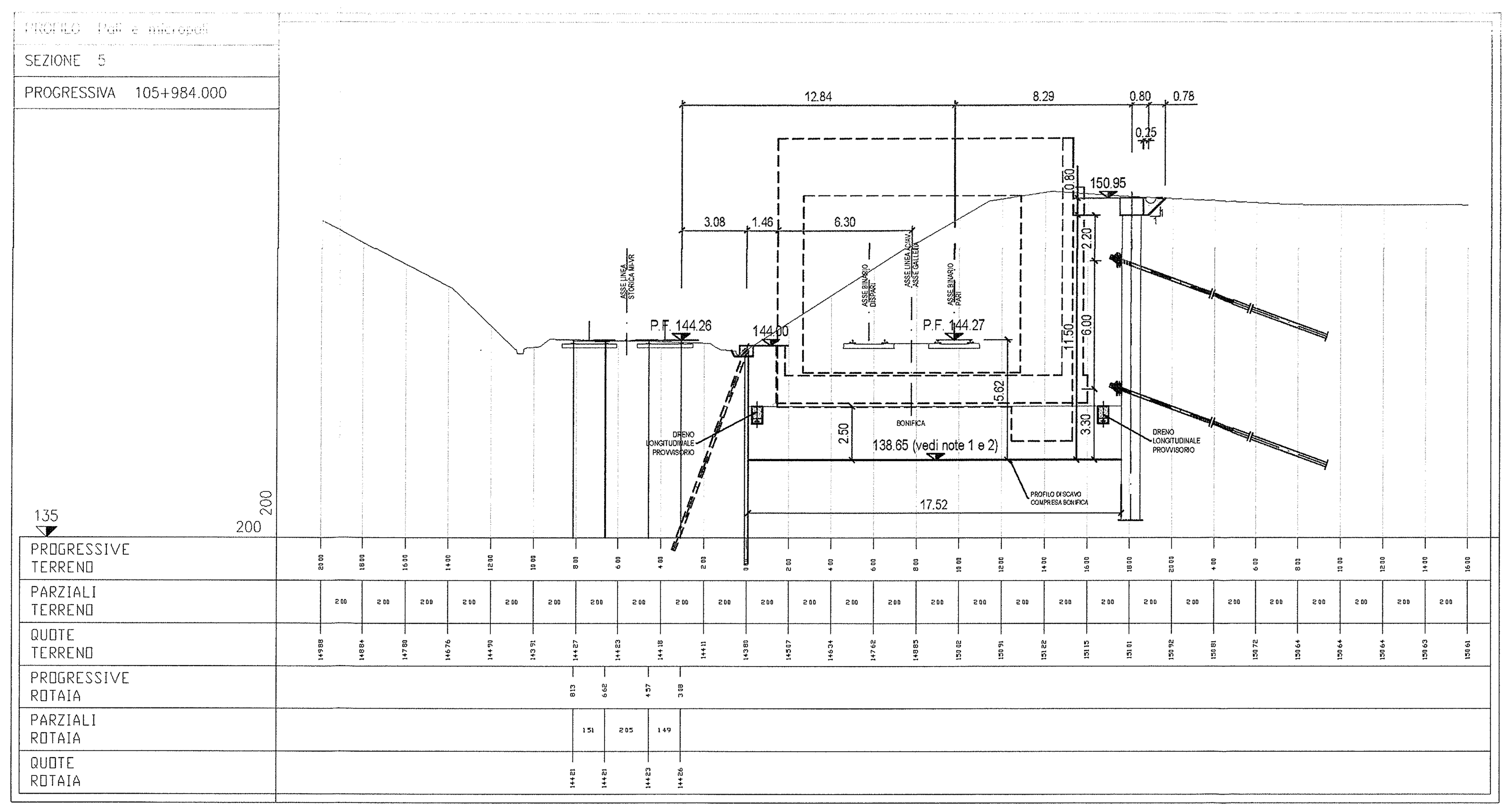

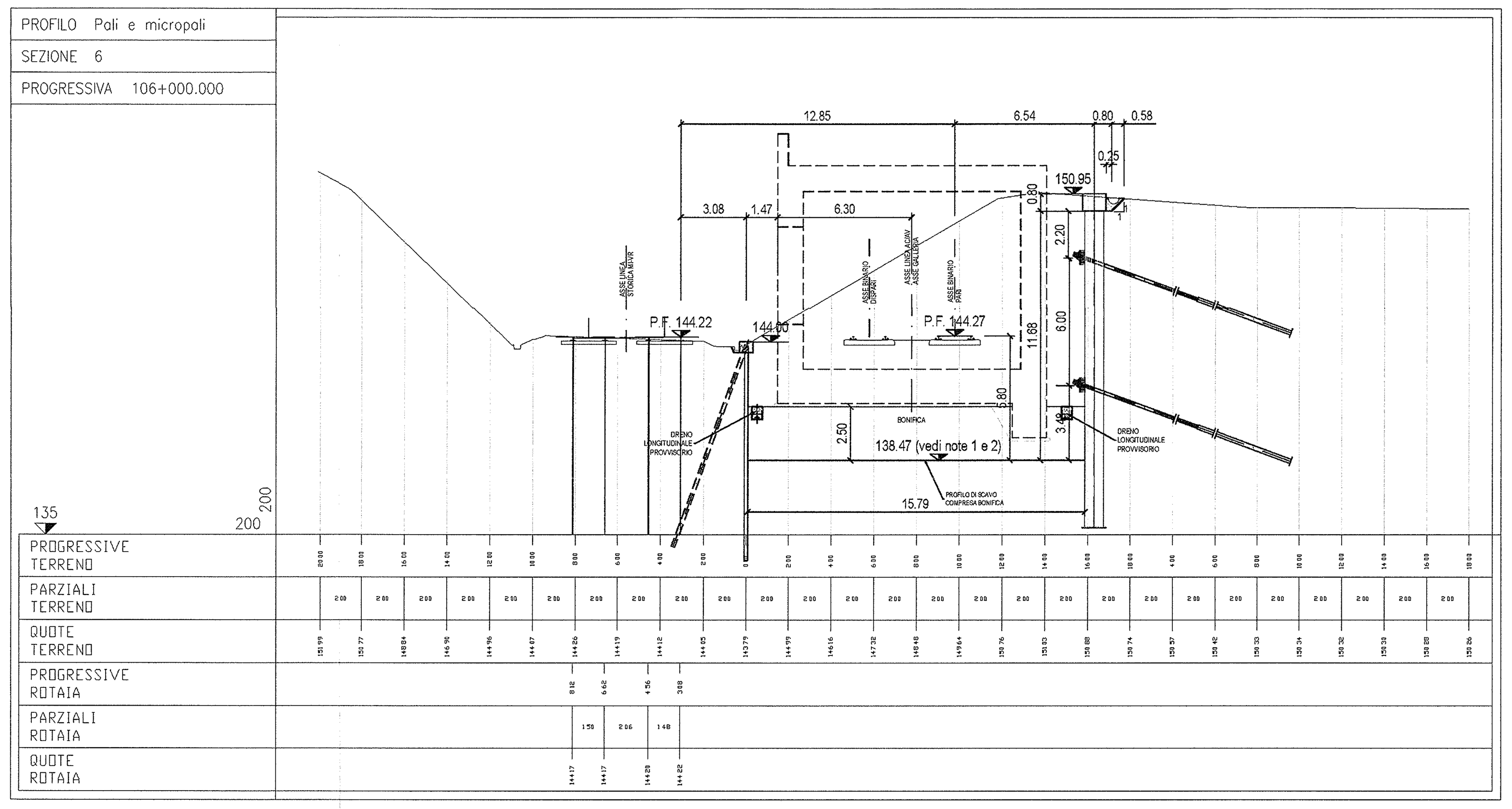

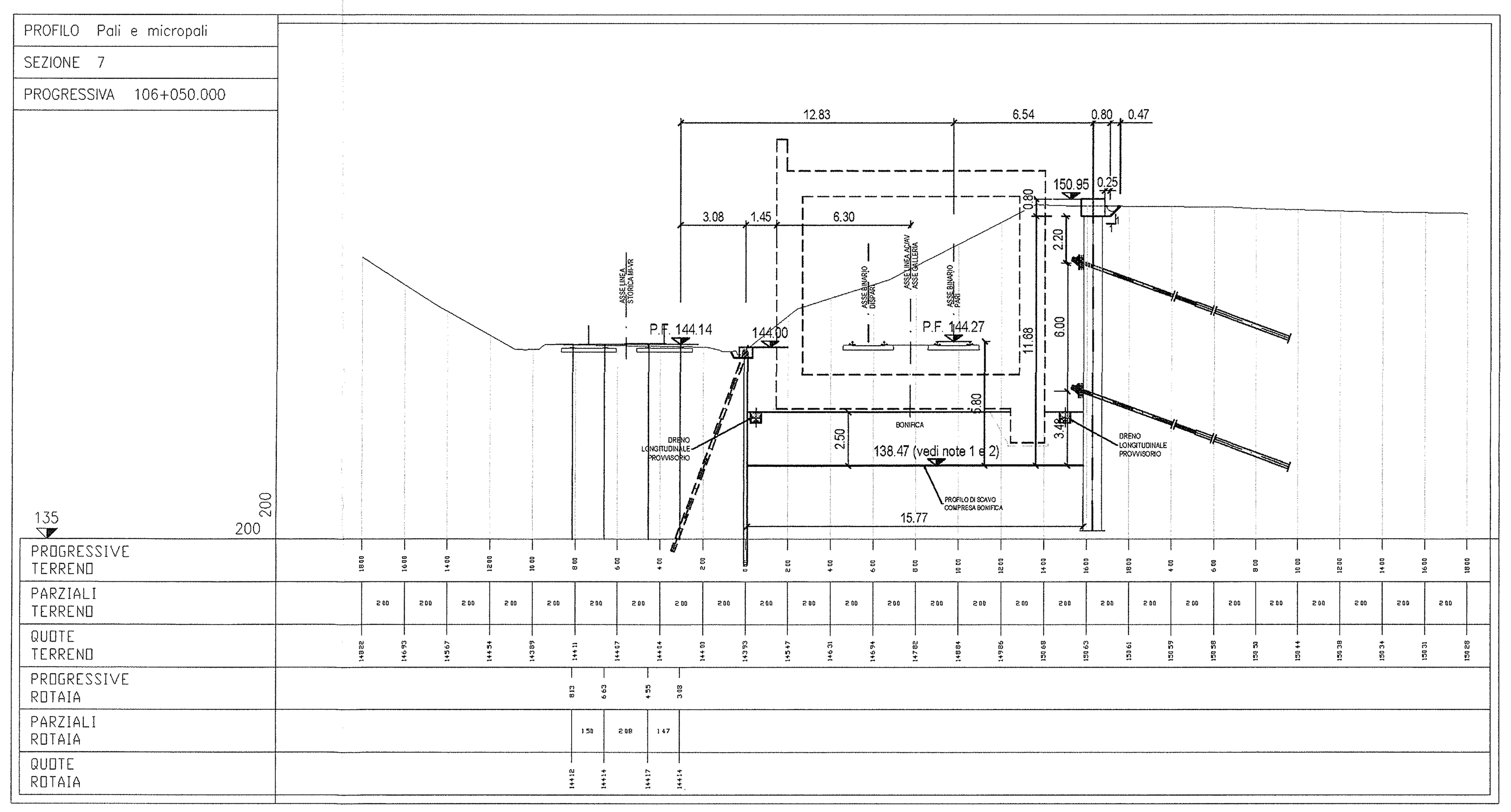

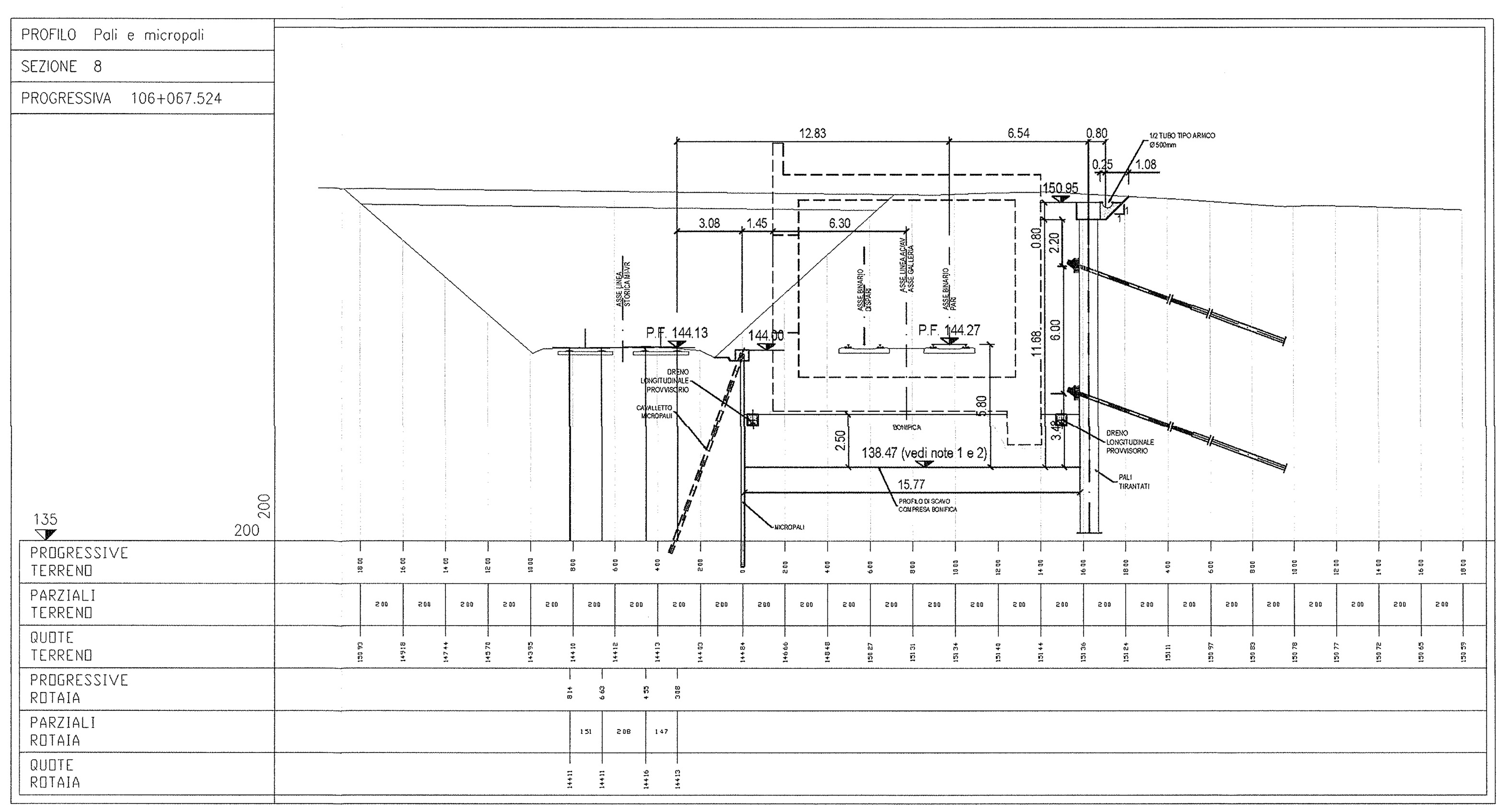

DISEGNI DI RIFERIMENTO

DESCRIZIONE	CODICE
• Tabella materiali	IN0R12EE24TGA2700001
• Pianta scavi Tav. 1/3	IN0R12EE2PAGA2701001
• Pianta scavi Tav. 2/3	IN0R12EE2PAGA2701002
• Pianta scavi Tav. 3/3	IN0R12EE2PAGA2701003
• Opere di sostegno e scavi - Sezioni trasversali Tav. 2/2	IN0R12EE2W9GA2701002
• Planimetria di tracciamento opere di sostengo 1/3	IN0R12EE2PAGA2701004
• Planimetria di tracciamento opere di sostengo 2/3	IN0R12EE2PAGA2701005
• Planimetria di tracciamento opere di sostengo 3/3	IN0R12EE2PAGA2701006
• Profilo longitudinale opere di sostegno - micropali Tav. 1/3	IN0R12EE2FAGA2701001
• Profilo longitudinale opere di sostegno - micropali Tav. 2/3	IN0R12EE2FAGA2701002
• Profilo longitudinale opere di sostegno - micropali Tav. 3/3	IN0R12EE2FAGA2701003
• Profilo longitudinale opere di sostegno - paratia di pali 1/3	IN0R12EE2FAGA2701004
• Profilo longitudinale opere di sostegno - paratia di pali 2/3	IN0R12EE2FAGA2701005
• Profilo longitudinale opere di sostegno - paratia di pali 3/3	IN0R12EE2FAGA2701006

NOTE

1. La quota di intradosso della bonifica sarà verificata ed eventualmente definita in dettaglio localmente alla luce delle effettive condizioni del terreno riscontrate durante lo scavo. Per eventali sovrascavi, le opere provvisionali degli scavi andranno riverificate di conseguenza.

2. Materiale di bonifica tale da ottenere un angolo di attrito di 43° prevedendo adeguate modalità di selezione, posa e compattazione del materiale e prove di controllo sullo stesso.

COMMITTENTE: RFI RETE FERROVIARIA ITALIANA – GRUPPO FERROVIE DELLO STATO

ALTA SORVEGLIANZA: ITALFERR – GRUPPO FERROVIE DELLO STATO

GENERAL CONTRACTOR: Cepav due – Consorzio ENI per l' Alta Velocità

INFRASTRUTTURE FERROVIARIE STRATEGICHE DEFINITE DALLA LEGGE OBIETTIVO N. 443/01

LINEA A.V. /A.C. TORINO - VENEZIA Tratta MILANO - VERONA
Lotto funzionale Brescia-Verona
PROGETTO ESECUTIVO

GA27 - GALLERIA ARTIFICIALE BRESCIA EST DA PK 105+814 A PK 106+304
Opere di sostegno e scavi
Sezioni trasversali - Tav. 1 di 2

GENERAL CONTRACTOR	DIRETTORE LAVORI	SCALA :
Consorzio Cepav due — Consorzio Cepav due Il Direttore del Consorzio (Ing. T. Taranta) — Data: 2 9 MAG 2020	Data:	1:200

COMMESSA	LOTTO	FASE	ENTE	TIPO DOC.	OPERA/DISCIPLINA	PROGR.	REV.
IN0R	12	E	E2	W9	GA2701	001	A

PROGETTAZIONE

Rev.	Descrizione	Redatto	Data	Verificato	Data	Progettista Integratore	Data	IL PROGETTISTA
A	EMISSIONE	Mandl	19/07/19	Beltrami	19/07/19	Lanni	19/07/19	Dott. Ing. Carlo M. A. BELTRAMI Ordine Ingegneri Milano n. A 21004 Data: 19/07/19
B								
C								

CIG. 751447334A — Stampato dal Service di plottaggio ITALFERR S.p.A. ALBA S.r.l. — File: IN0R12EE2W9GA2701001A_10.DWG

Progetto cofinanziato dalla Unione Europea — CUP: F81H91000000008

Scala di plot: 1:1