

SEZIONE 9-9
scala 1:100

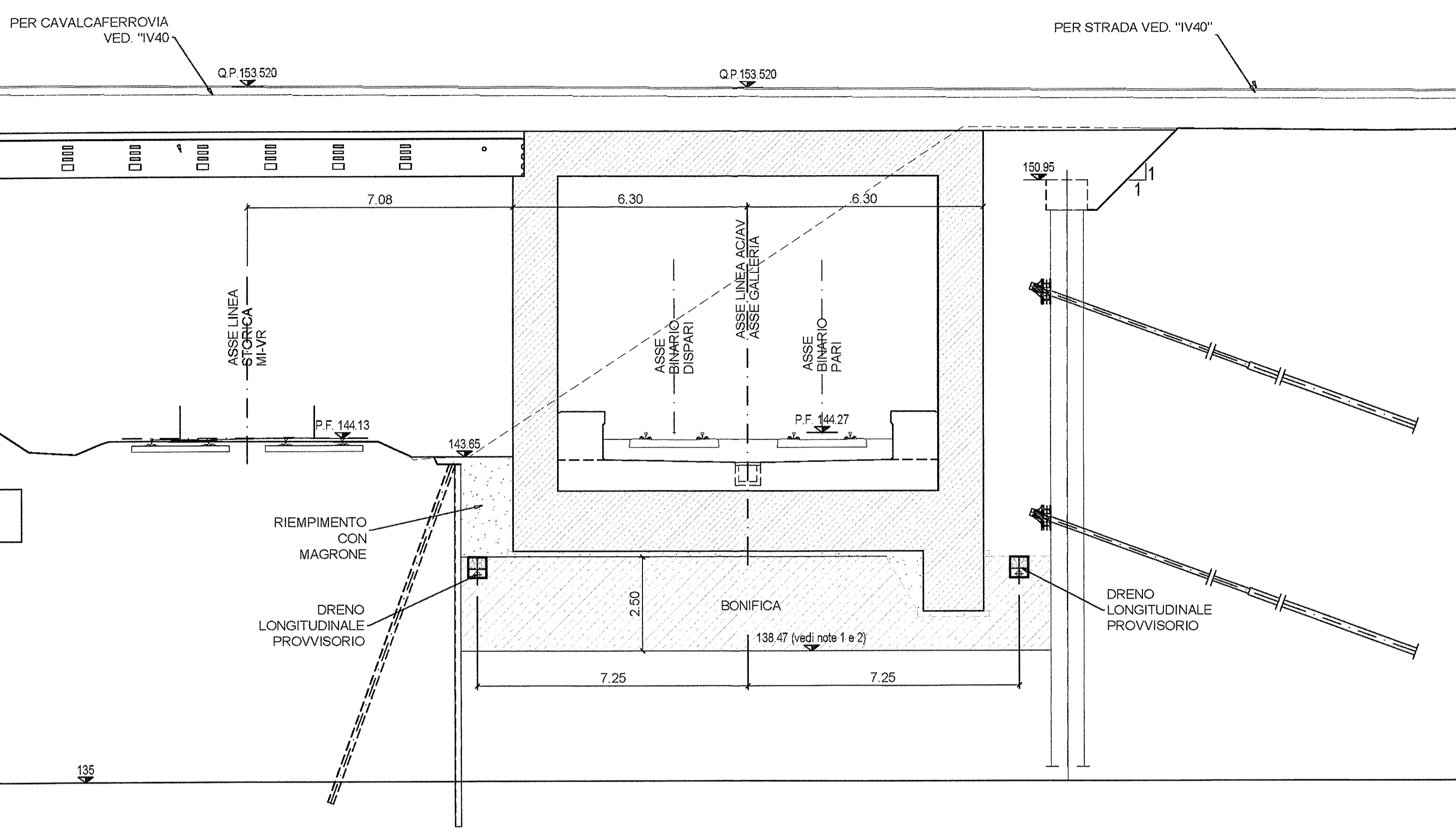

SEZIONE 12-12
scala 1:100

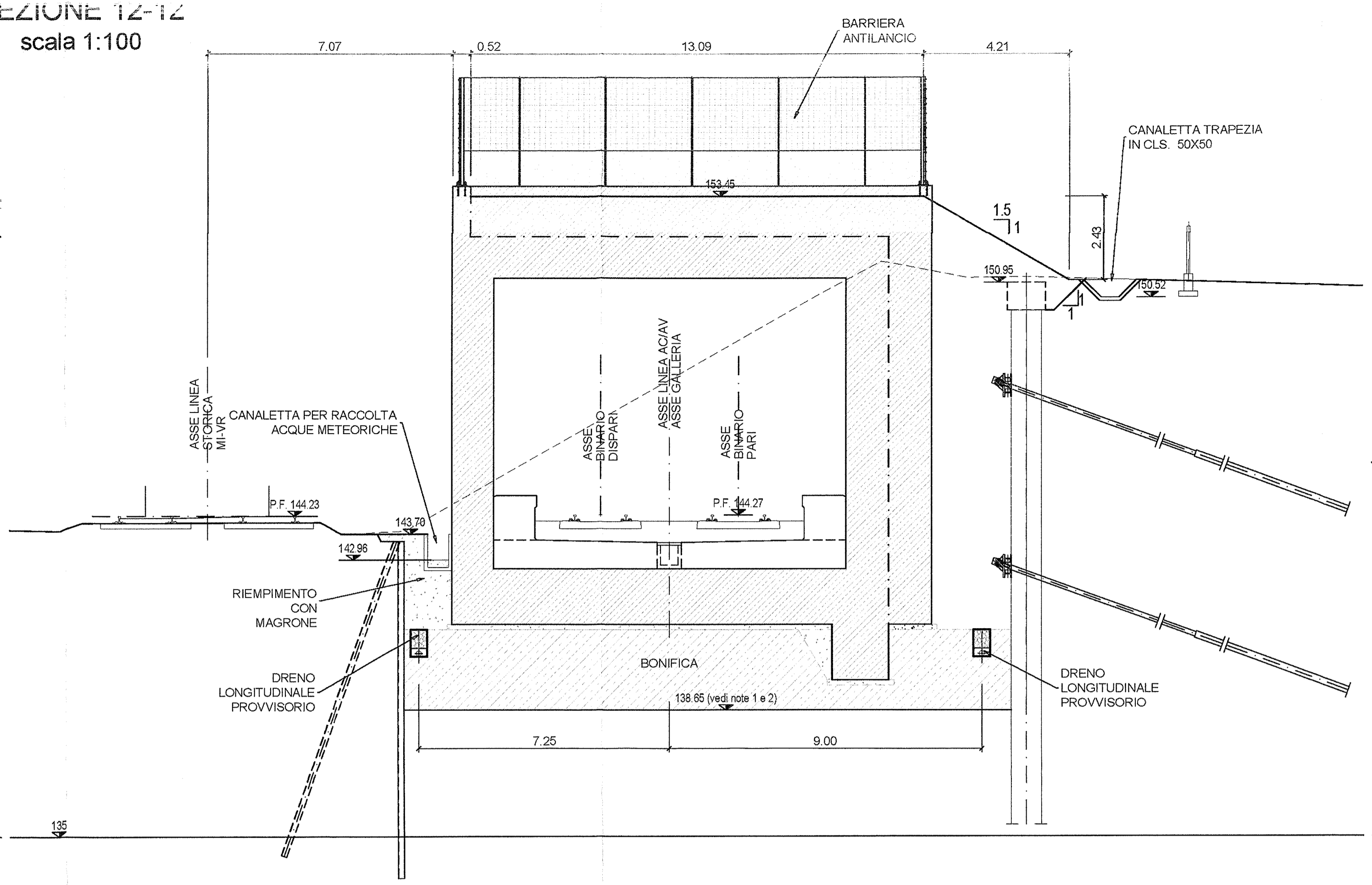

SEZIONE 15-15
scala 1:100

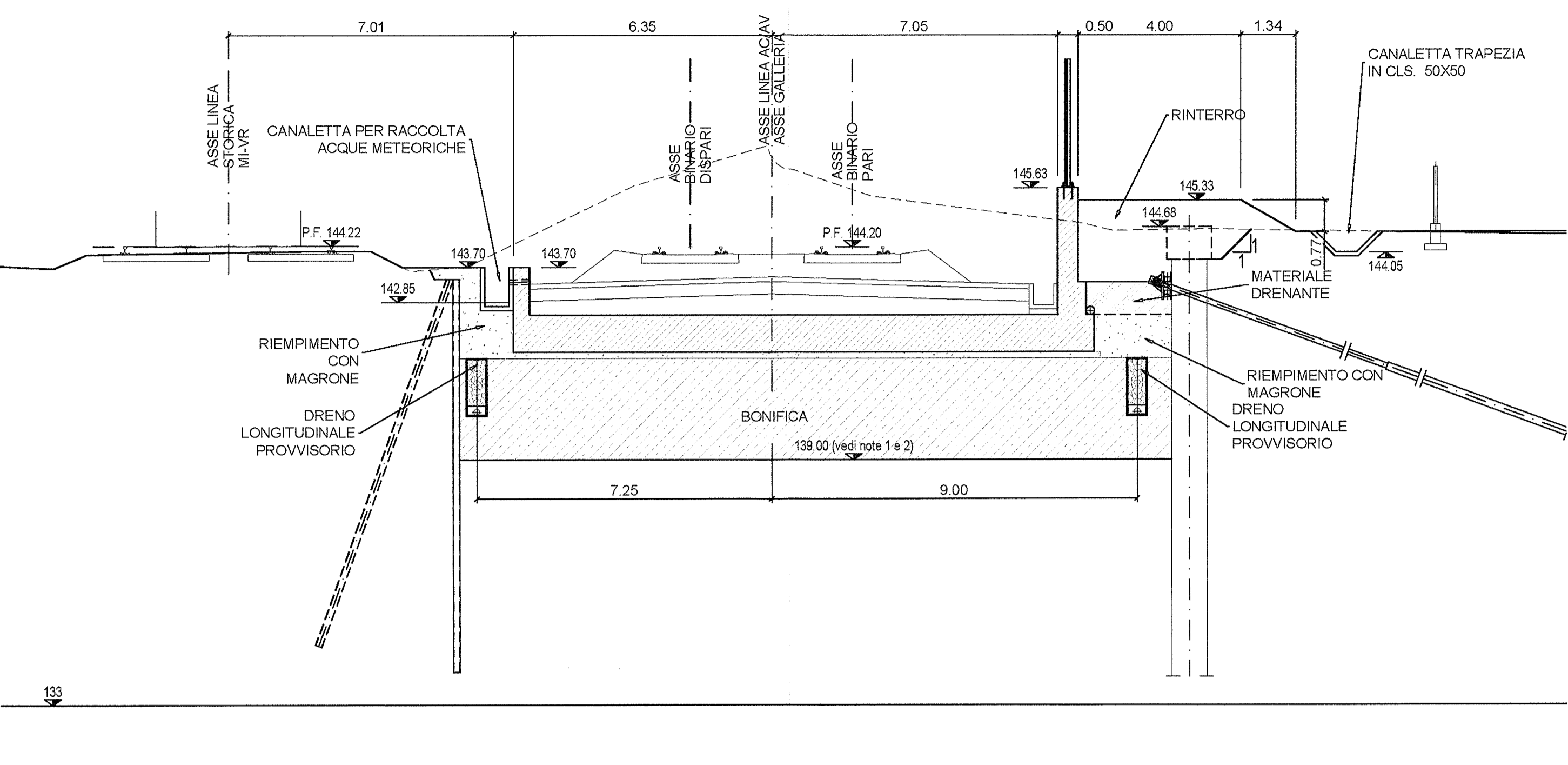

SEZIONE 10-10
scala 1:100

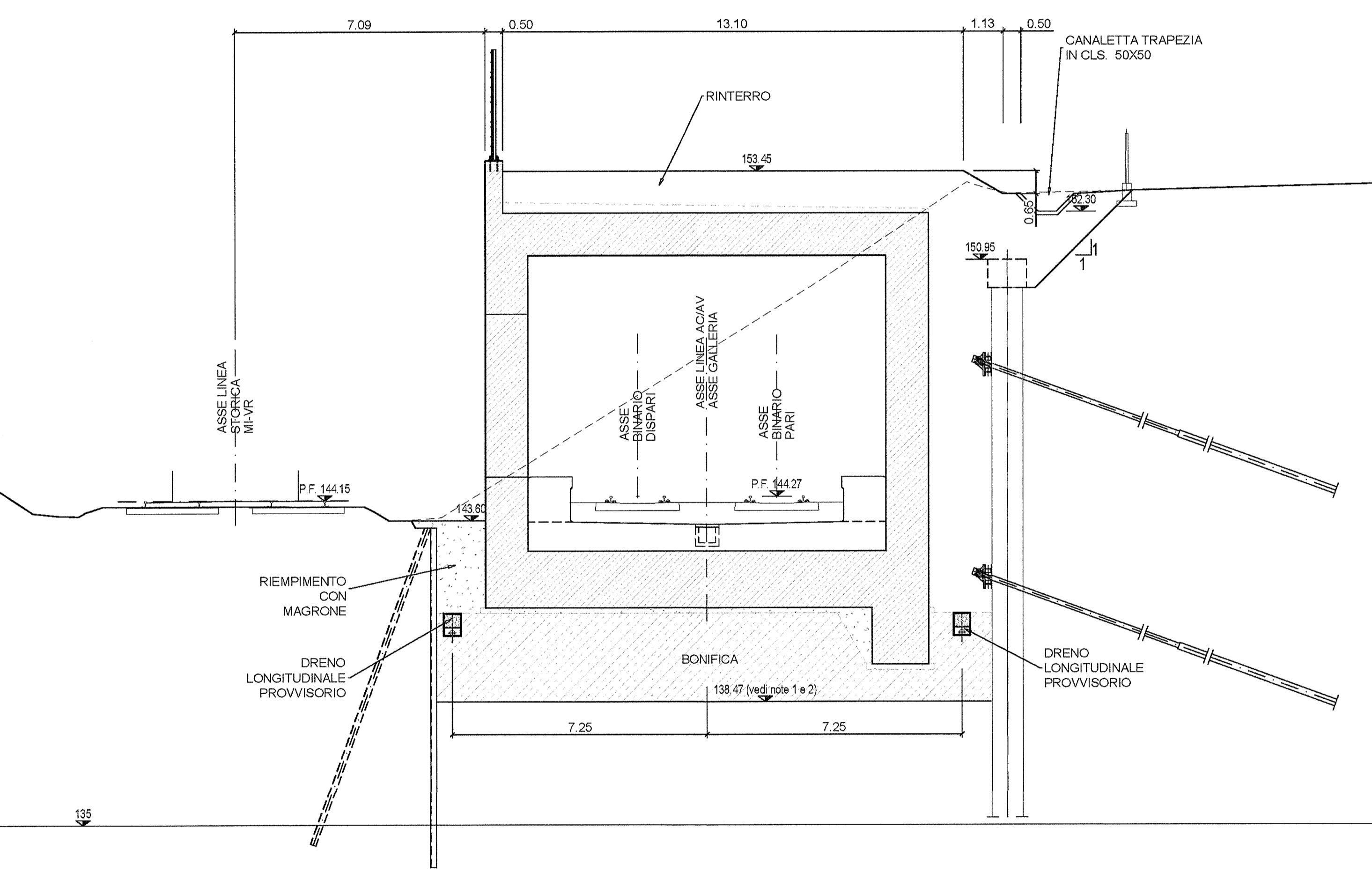

SEZIONE 13-13
scala 1:100

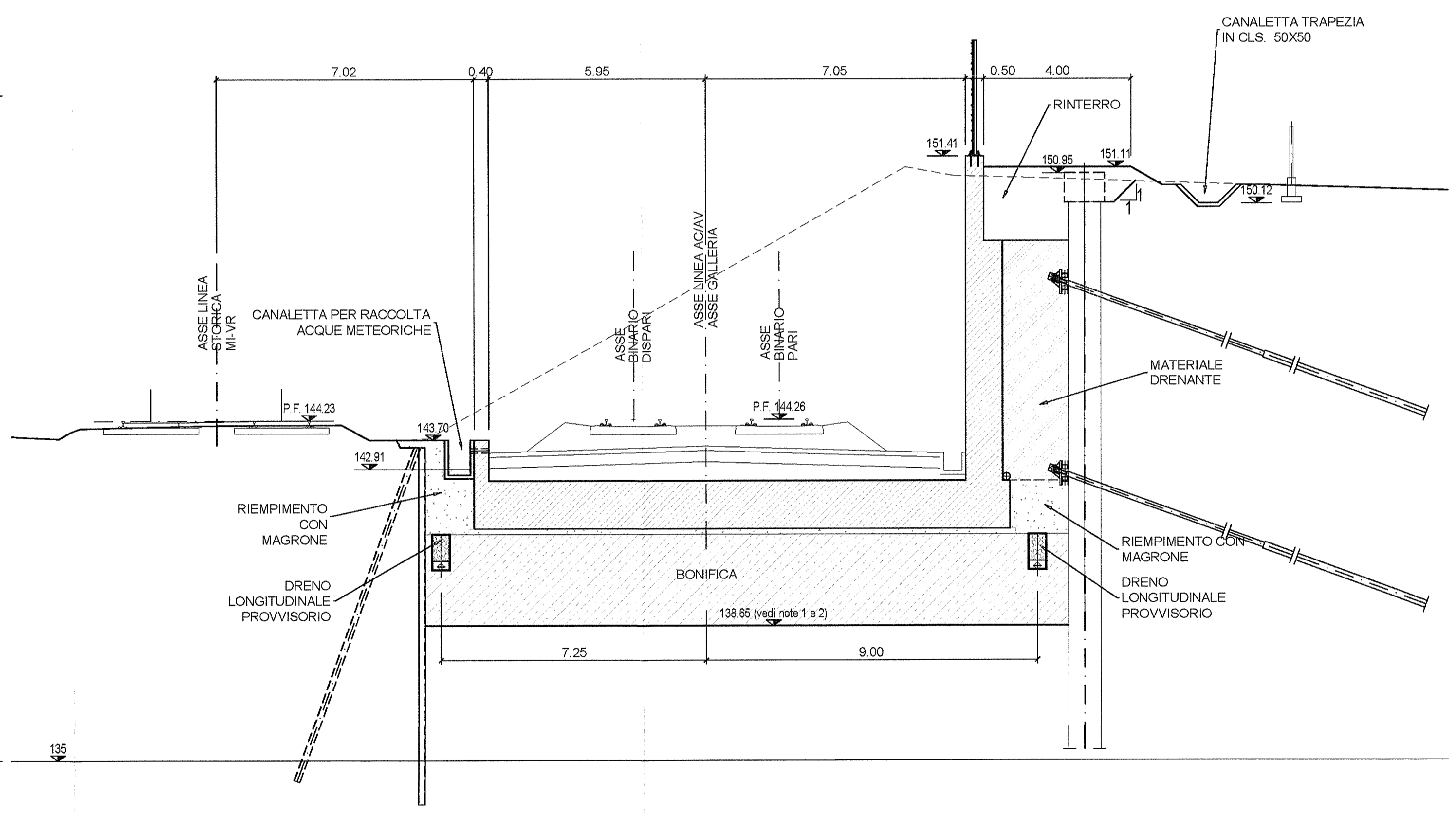

SEZIONE 11-11
scala 1:100

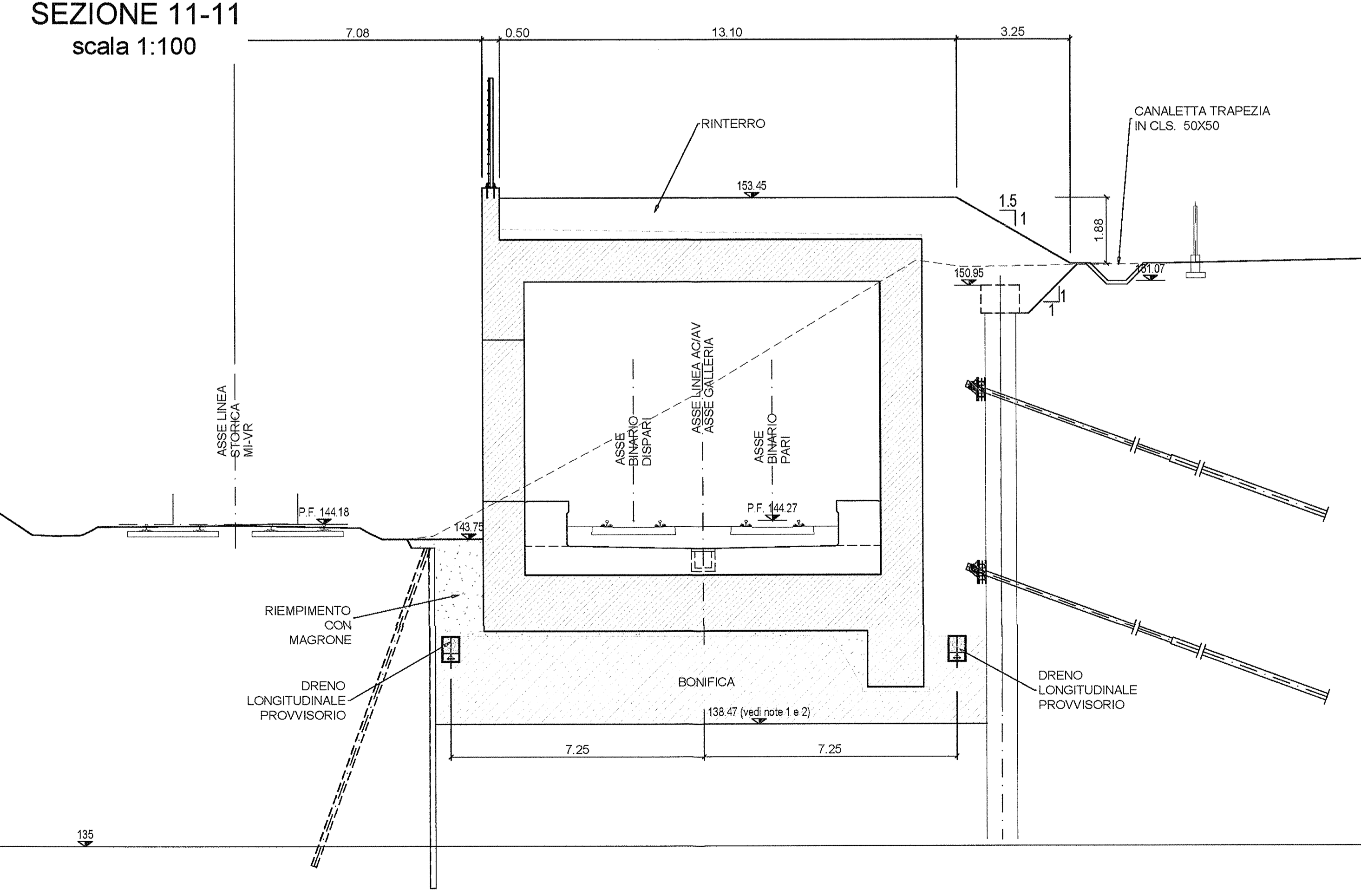

SEZIONE 14-14
scala 1:100

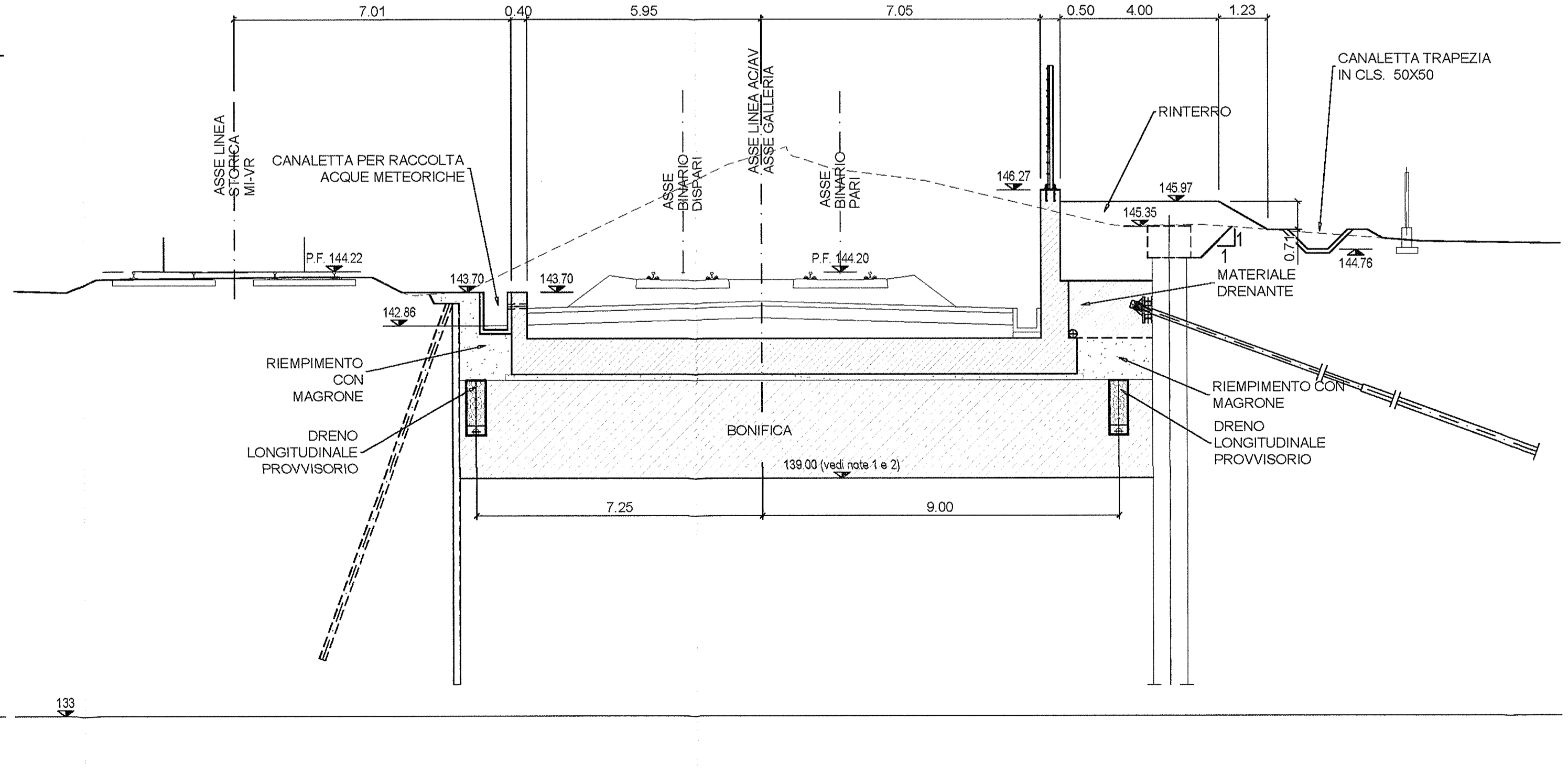

DESEGNI DI RIFERIMENTO

DESCRIZIONE	CODICE
• Tabella materiali	INR12122/00000
• Planimetria di individuazione dell'opera	INR12122/00000
• Planimetria di sistemazione dell'opera	INR12122/00000
• Sistemazione finale "stato di avanzato" Tav. 1/2	INR12122/00000

NOTE

- La quota di intradosso della bonifica sarà verificata ed eventualmente definita in dettaglio localmente alla luce delle effettive condizioni del terreno riscontrate durante lo scavo. Per eventuali sovraccavi, le opere provvisorie degli scavi andranno rievitate di conseguenza.
- Materiali di bonifica tale da ottenere un angolo di attrito di 42° prevedendo adeguate modalità di selezione, posa e compattazione del materiale e prove di controllo sullo stesso.

COMMITTENTE: **RFI** RETE FERROVIARIA ITALIANA GRUPPO FERROVIE DELLO STATO

ALTA SOVRIGLIANZA: **ITALFERR** GRUPPO FERROVIE DELLO STATO

GENERAL CONTRACTOR: **Cepav due** Consorzio ENI per l'Alta Velocità

INFRASTRUTTURE FERROVIARIE STRATEGICHE DEFINITE DALLA LEGGE OBIETTIVO N. 443/01

LINEA A.V. /A.C. TORINO - VENEZIA Tratta MILANO - VERONA
Lotto funzionale Brescia-Verona
PROGETTO ESECUTIVO
GA27 - GALLERIA ARTIFICIALE BRESCIA EST DA PK 105+814 A PK 106+304
Sistemazione finale
Sezioni trasversali - Tav. 2 di 2

GENERAL CONTRACTOR: **Cepav due** Consorzio ENI per l'Alta Velocità

PROGETTAZIONE: **INOR** 12 E E2 WA GA27/00 002 A

PROGETTO: **SOBROTONI**

FILE: INR12122/00000/00002_10.DWG

Stampato dal Servizio di progetto: **ITALFERR S.p.A.** ALBA S.r.l. CUP: 18119100000008

Scala di plot: 1:1