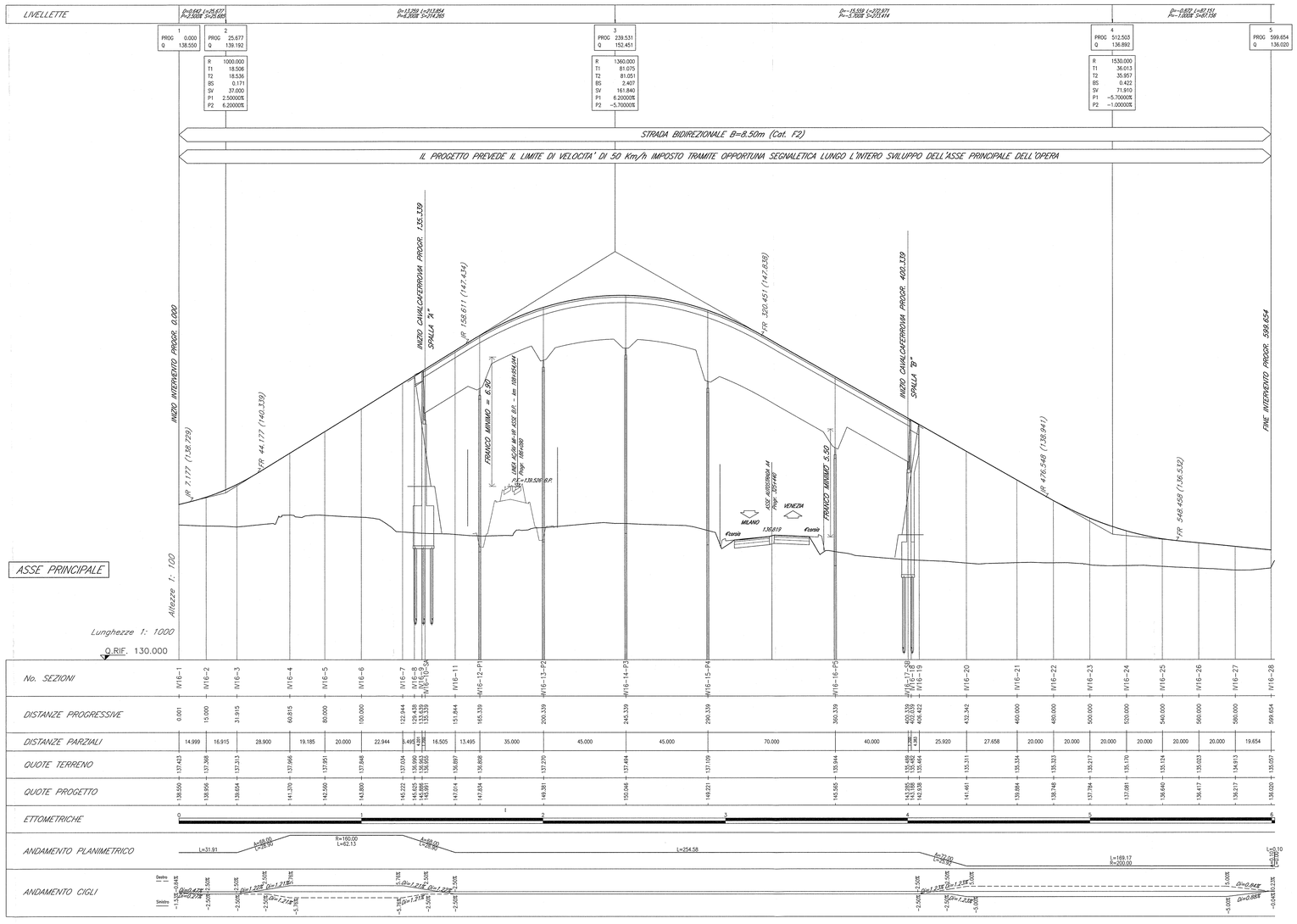

DISEGNI DI RIFERIMENTO

DESCRIZIONE	CODICE
IV16 – RAMPE CAVALCAFERROVIA VIA BRESCIA – PK 108+954,045	
RELAZIONE TECNICA GENERALE RAMPE	IN0R12E2R0RV1600001
PLANIMETRIA SOVITO DI DATO	IN0R12E2P7IV1600001
PLANIMETRIA DI PROGETTO	IN0R12E2P7IV1600002
PLANIMETRIA DI TRACCIAMENTO. TAVOLA 1/2	IN0R12E2P7IV1600003
PLANIMETRIA DI TRACCIAMENTO. TAVOLA 2/2	IN0R12E2P8IV1600001
PROFILO LONGITUDINALE. TAVOLA 2/2	IN0R12E2P7IV1600002
DIAGRAMMI DI VISUALE LIBERA E VELOCITA	IN0R12E2D7IV1600001
ASSE PRINCIPALE. SEZIONI TRASVERSALI. TAVOLA 1/4	IN0R12E2P8IV1600001
ASSE PRINCIPALE. SEZIONI TRASVERSALI. TAVOLA 2/4	IN0R12E2P8IV1600002
ASSE PRINCIPALE. SEZIONI TRASVERSALI. TAVOLA 3/4	IN0R12E2P8IV1600003
ASSE PRINCIPALE. SEZIONI TRASVERSALI. TAVOLA 4/4	IN0R12E2P8IV1600004
ROTATORIA R1. SEZIONI TRASVERSALI	IN0R12E2P8IV1620004
RAMI ROTATORIA R1. SEZIONI TRASVERSALI	IN0R12E2P8IV1620005
ROTATORIA R2. SEZIONI TRASVERSALI. TAVOLA 1/2	IN0R12E2P8IV1620001
ROTATORIA R2. SEZIONI TRASVERSALI. TAVOLA 2/2	IN0R12E2P8IV1620002
RAMI ROTATORIA R2. SEZIONI TRASVERSALI	IN0R12E2P8IV1620003

NOTE GENERALI

– TUTTE LE MISURE SONO ESPRESSE IN METRI

COMMITTENTE:

RFI RETE FERROVIARIA ITALIANA
GRUPPO FERROVIE DELLO STATO

ALTA SORVEGLIANZA:

ITALFERR
GRUPPO FERROVIE DELLO STATO

GENERAL CONTRACTOR:

Cepav due
Consorzio ENI per l' Alta Velocità

INFRASTRUTTURE FERROVIARIE STRATEGICHE DEFINITE DALLA LEGGE OBIETTIVO N. 443/01

LINEA A.V. /A.C. TORINO - VENEZIA Tratta MILANO - VERONA
Lotto funzionale Brescia-Verona
PROGETTO ESECUTIVO

IV16 - CAVALCAFERROVIA VIA BRESCIA - PK 108+954,045

Profili longitudinali. Tavola 1/2

GENERAL CONTRACTOR	DIRETTORE LAVORI	SCALA :
Consorzio Cepav due Consorzio Cepav due il Direttore del Consorzio (Ing. T. Talmino) Data: 29 MAG 2020	Data:	1:100 1:1000

COMMESSA	LOTTO	FASE	ENTE	TIPO DOC.	OPERA/DISCIPLINA	PROGR.	REV.
IN0R	12	E	E2	F7	IV1600	001	A

PROGETTAZIONE

Rev.	Descrizione	Redatto	Data	Verificato	Data	Validato	Data
A	EMISSIONE	Cavallere	08/05/20	Piacentini	08/05/20	Dott. Ing. Roberto Valle	08/05/2020
B							
C							

IL PROGETTISTA
PIACENTINI & ROCCHI
Dott. Ing. Roberto Valle
Ordine degli Ingegneri di Parma n. 723
Data: 08/05/2020

CIG. 751447334A

Progetto cofinanziato dalla Unione Europea

Stampato dal Servizio di plottaggio ITALFERR S.p.A.
ALBA S.r.l.

File: IN0R12EE2F7IV1600001A_10.dwg

CUP. F81H91000000008

Scala di plot: 1:1