SEZIONE TRASVERSALE TIPO IMPALCATO 1:50
(Cat. C2)

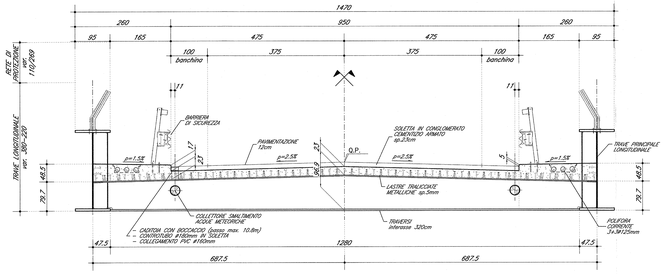

PAVIMENTAZIONE STRADALE SU OPERA D'ARTE

PAVIMENTAZIONE COSTITUITA DA UN MANTO DI USURA S=4cm E DA UNO STRATO DI BINDER CON SOTTOSTANTE IMPERMEABILIZZAZIONE. DELLO SPESSORE COMPLESSIVO DI 8cm. L'ALTEZZA TOTALE DELLA PAVIMENTAZIONE RISULTA COSI' PARI A 12cm.

IMPERMEABILIZZAZIONE ESTRADOSSO SOLETTA

IMPERMEABILIZZAZIONE COSTITUITA DA STRATO DI CAPPA ASFALTICA REALIZZATA PER COLATA DI MASTICE DI ASFALTO PER UNO SPESSORE DI 10mm.
SI PREVEDE RISVOLTO L=10cm LUNGO IL LATO VERTICALE DEI CORDOLI MARCIAPEDE (*).
(*) IN TALE TRATTO VERTICALE E' AMMESSA SOLUZIONE ALTERNATIVA IN DOPPIO STRATO DI BITUME TIPO PLASTIMUL Sp.3mm, STESO A PENNELLO O RULLO.

RETE DI PROTEZIONE – 1/2 PROSPETTO LONGITUDINALE 1:50
(quote in mm)

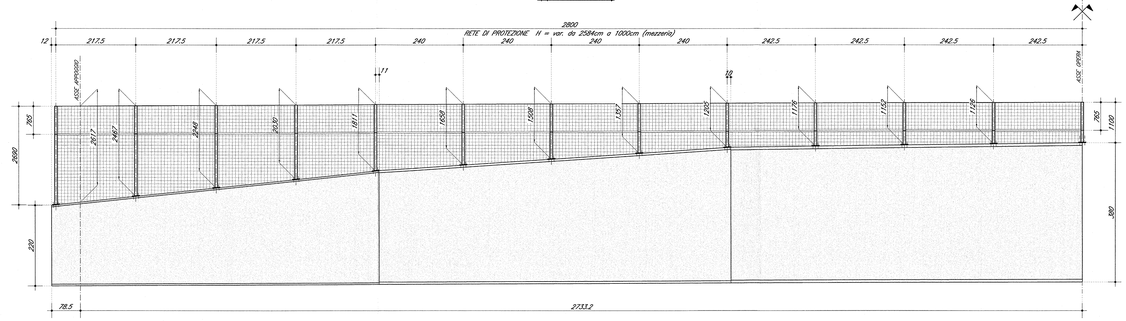

PIANTA POZZETTO D'ISPEZIONE AL CAVIDOTTO IMPIANTI 1:10
(n. 1+1 pozzetti – per ubicazione vedere PIANTA IMPALCATO)

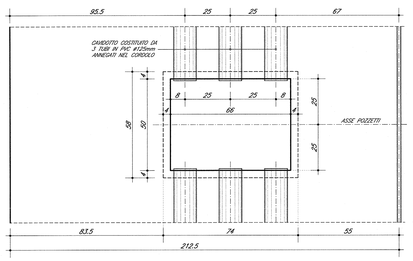

PARTICOLARE CORDOLO MARCIAPEDE 1:10

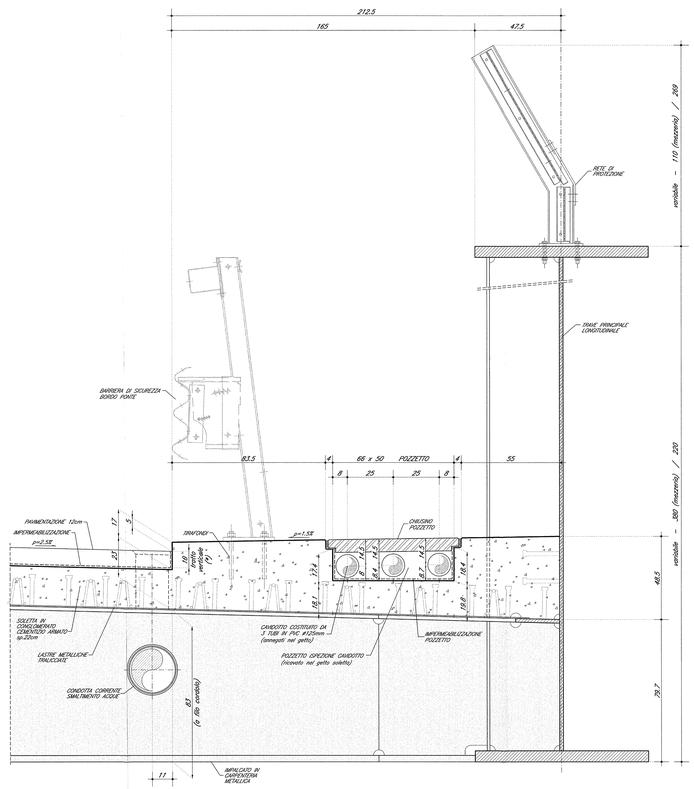

PARTICOLARI CHIUSINO PER POZZETTO DEL CAVIDOTTO IMPIANTI 1:5

PIANTA

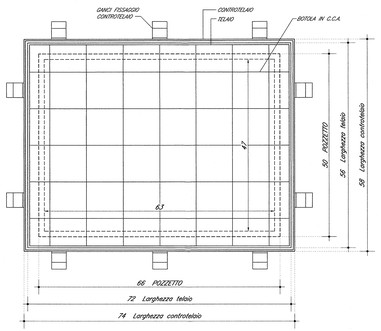

SEZIONE

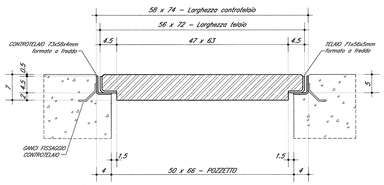

SEZIONE VERTICALE ALL'APPOGGIO 1:5

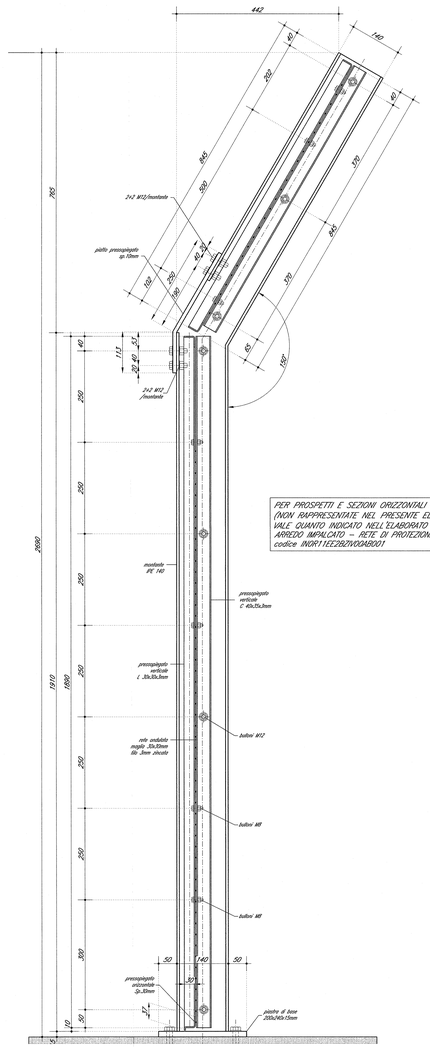

SEZIONE VERTICALE IN MEZZERIA 1:5

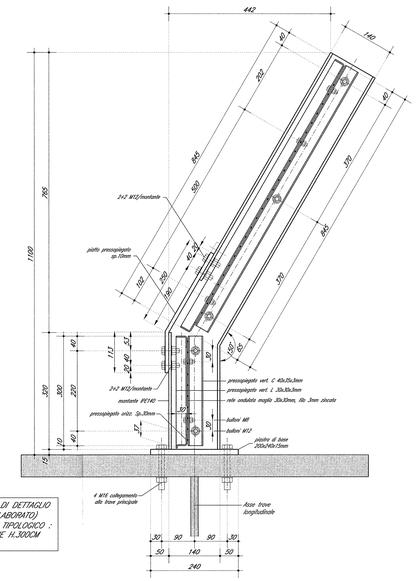

PER PROSPETTI E SEZIONI ORIZZONTALI DI DETTAGLIO (NON RAPPRESENTATE NEL PRESENTE ELABORATO) VALE QUANTO INDICATO NELL'ELABORATO TIPOLOGICO : ARREDO IMPALCATO – RETE DI PROTEZIONE H.300CM codice IN0R11EE2BZIV0DA8D01

PIASTRA DI BASE 1:2

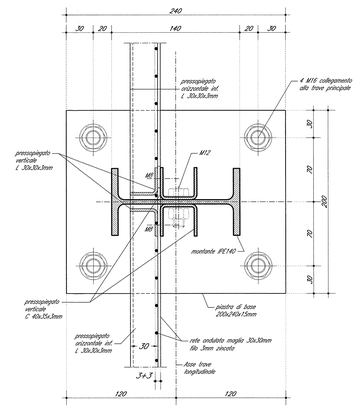

DOCUMENTI DI RIFERIMENTO

DESCRIZIONE	CODICE
IV00 – CAVALCAFERROVIA TIPOLOGICO	
PRESCRIZIONI MATERIALI E NOTE GENERALI	IN0R11EC2ATIN0000001
SMALTIMENTO ACQUE METEORICHE – CADITOIA CON BICCHICCIO	IN0R11EZ2RIIN0004001
SMALTIMENTO ACQUE METEORICHE – ELEMENTO DI DISCONNESSIONE TIPO C	IN0R11EZ2RIIN0005001
ARREDO IMPALCATO – RETE DI PROTEZIONE H.300CM	IN0R11EZ2BZIN0000001
ARREDO IMPALCATO – PARAPETTO PEDONALE H.100CM	IN0R11EZ2BZIN0006001
RELAZIONE DI CALCOLO RETE DI PROTEZIONE E PARAPETTO	IN0R11EZ2CLAN0400001
IV28 – CAVALCAFERROVIA TANG. SUD BS – COLLEGAMENTO QBSE/AC km 107+055.597	
RELAZIONE TECNICA GENERALE CARPENTERIA	IN0R12EZ2RGIN0200001
PIANTA FONDAZIONE E PIANTA IMPALCATO	IN0R12EZ2PIIN0200001
SEZIONE LONGITUDINALE PROSPETTO LONGITUDINALE E SEZIONE TRASVERSALE	IN0R12EZ2PRIN0200001
CARPENTERIA METALLICA IMPALCATO – ORDITO D'ASSIEME	IN0R12EZ2BZIN0200001
CARPENTERIA METALLICA IMPALCATO – SEZIONI TRASVERSALI E DETTAGLI	IN0R12EZ2BZIN0200004
CARPENTERIA METALLICA IMPALCATO – TRAVERSI	IN0R12EZ2BZIN0200005

NOTE GENERALI

- O.P. = QUOTA PROGETTO PIANO VIABILE CAVALCAFERROVIA
- TUTTE LE MISURE SONO ESPRESSE IN CENTIMETRI SALVO OVE DIVERSAMENTE INDICATO
- TUTTI GLI ANGOLI SONO ESPRESSI IN GRADI CENTESIMALI

CARATTERISTICHE DEI MATERIALI

PER PRESCRIZIONI MATERIALI E NOTE GENERALI VEDERE ELABORATO :

PRESCRIZIONI MATERIALI E NOTE GENERALI — IN0R11EC2ATIN0000001

RETE DI PROTEZIONE :

- ACCIAIO : S275JR ZINCATO A CALDO
- BULLONERIA : 8.8 ZINCATA ELETTRONICAMENTE

COMMITTENTE:

RFI RETE FERROVIARIA ITALIANA
GRUPPO FERROVIE DELLO STATO

ALTA SORVEGLIANZA:

ITALFERR
GRUPPO FERROVIE DELLO STATO

GENERAL CONTRACTOR:

Cepav due
Consorzio ENI per l' Alta Velocità

INFRASTRUTTURE FERROVIARIE STRATEGICHE DEFINITE DALLA LEGGE OBIETTIVO N. 443/01

LINEA A.V. /A.C. TORINO - VENEZIA Tratta MILANO - VERONA
Lotto funzionale Brescia-Verona
PROGETTO ESECUTIVO

IV28 - CAVALCAFERROVIA TANG. SUD BS - COLLEGAMENTO QBSE/AC km 107+055,597
Carpenteria impalcato
Dettagli ed arredo

GENERAL CONTRACTOR
Consorzio Cepav due
Data: 29 MAG 2020
Consorzio Cepav due
Il Direttore del Consorzio
Ing. T. Tomasi

DIRETTORE LAVORI
Data:

SCALA: varie

COMMESSA	LOTTO	FASE	ENTE	TIPO DOC.	OPERA/DISCIPLINA	PROGR.	REV.
IN0R	12	E	E2	BZ	IV28A5	002	A

PROGETTAZIONE

Rev.	Descrizione	Redatto	Data	Verificato	Progettista integrato	Progettista specialista	Progettista coordinatore	Responsabile integrazione prestazioni
A	Emissione	Boracci	09/05/20	Pagnoncelli	Cerutti	Bonomi	Bonomi	Robertiello
B								
C								

IL PROGETTISTA
PIACENTINI & PARTNERS
Direttore Tecnico Ing. Carlo Piacentini
Ordine Ingegneri Roma n. 12837
Data: 09/05/2020

CIG. 7514473334A

File: IN0R12EE2BZIV28A5002A_10.dwg

Stampato dal Servizio di plottaggio ITALFERR S.p.A. ALBA S.r.l.

Progetto cofinanziato dalla Unione Europea

CUP: F81H91000000008

Scala di plot: 1:1