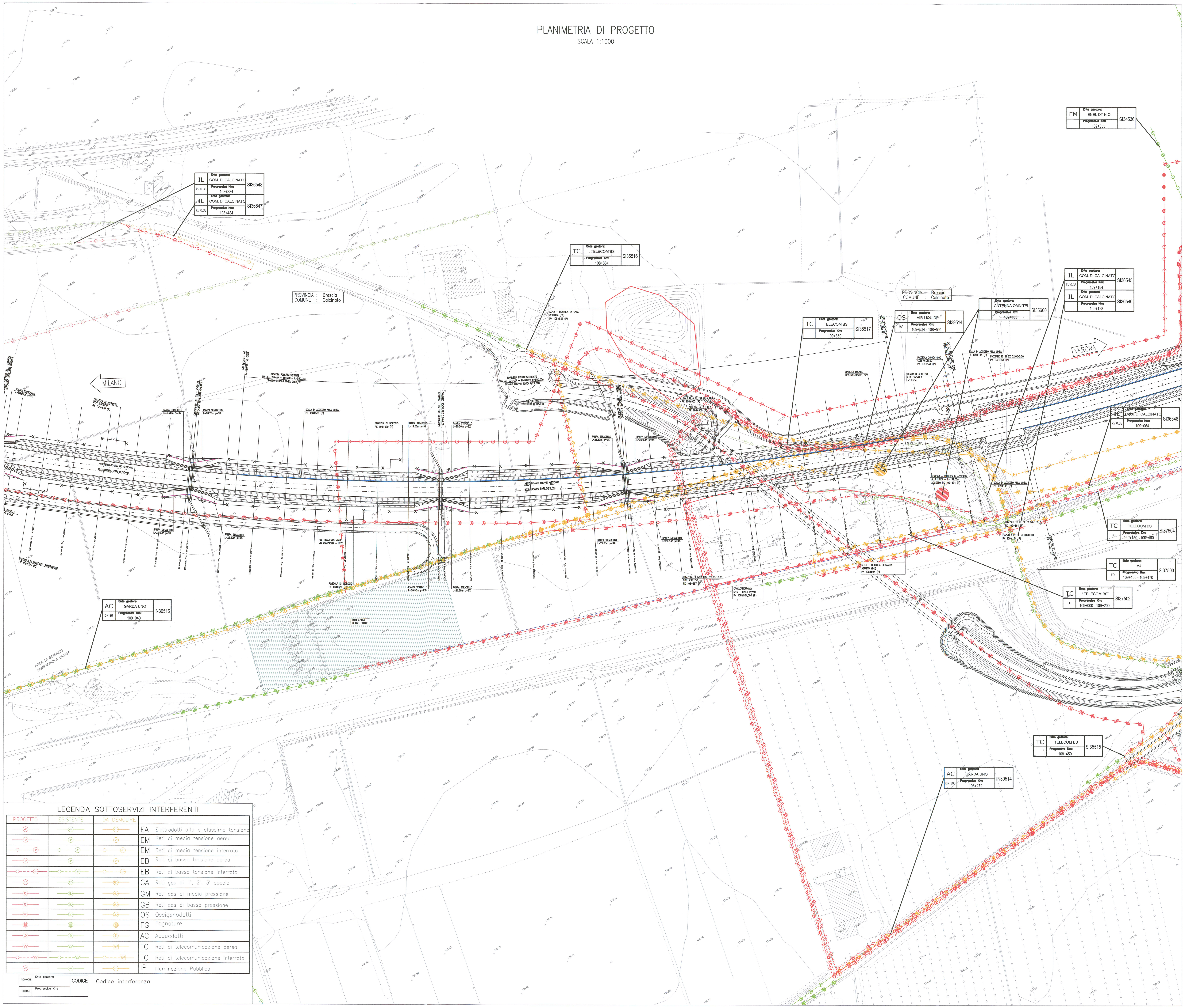

LEGENDA SOTTOSERVIZI INTERFERENTI

PROGETTO	ESISTENTE	DA DEMOLIRE		
			EA	Elettrodotti alta e altissima tensione
			EM	Reti di media tensione aerea
			EM	Reti di media tensione interrata
			EB	Reti di bassa tensione aerea
			EB	Reti di bassa tensione interrata
			GA	Reti gas di 1°, 2°, 3° specie
			GM	Reti gas di media pressione
			GB	Reti gas di bassa pressione
			OS	Ossigenodotti
			FG	Fognature
			AC	Acquedotti
			TC	Reti di telecomunicazione aerea
			TC	Reti di telecomunicazione interrata
			IP	Illuminazione Pubblica

Tipologia	Ente gestore:	CODICE	
TUBAZ	Progressiva Km:		Codice interferenza

DISEGNI DI RIFERIMENTO

DESCRIZIONE	CODICE
– RI87 – RELAZIONE TECNICA GENERALE	IN0R12EE2RORI8700001
– RI87 – RELAZIONE GEOTECNICA	IN0R12EE2RBRI8700001
– RI87 – PROFILO GEOTECNICO	IN0R12EE2F6RI8700001
– RI87 – PLANIMETRIA STATO DI FATTO – TAVOLA 1	IN0R12EE2P7RI8700001
– RI87 – PLANIMETRIA STATO DI FATTO – TAVOLA 2	IN0R12EE2P7RI8700002
– RI87 – PLANIMETRIA DI PROGETTO – TAVOLA 1	IN0R12EE2P8RI8700001
– RI87 – PLANIMETRIA DI PROGETTO – TAVOLA 2	IN0R12EE2P8RI8700002
– RI87 – PLANIMETRIA DI PROGETTO – TAVOLA 3	IN0R12EE2P8RI8700003
– RI87 – PLANIMETRIA DI PROGETTO – TAVOLA 4	IN0R12EE2P8RI8700004
– RI87 – PLANIMETRIA IDRAULICA – TAVOLA 1	IN0R12EE2P8RI8704001
– RI87 – PLANIMETRIA IDRAULICA – TAVOLA 2	IN0R12EE2P8RI8704002
– RI87 – PLANIMETRIA IDRAULICA – TAVOLA 3	IN0R12EE2P8RI8704003
– RI87 – PLANIMETRIA IDRAULICA – TAVOLA 4	IN0R12EE2P8RI8704004
– RI87 – PROFILO LONGITUDINALE – TAVOLA 1	IN0R12EE2F7RI8700001
– RI87 – PROFILO LONGITUDINALE – TAVOLA 2	IN0R12EE2F7RI8700002
– RI87 – SEZIONI TRASVERSALI – TAVOLA 1	IN0R12EE2W9RI8700001
– RI87 – SEZIONI TRASVERSALI – TAVOLA 2	IN0R12EE2W9RI8700002
– RI87 – SEZIONI TRASVERSALI – TAVOLA 3	IN0R12EE2W9RI8700003
– RI87 – SEZIONI TRASVERSALI – TAVOLA 4	IN0R12EE2W9RI8700004
– RI87 – SEZIONI TRASVERSALI – TAVOLA 5	IN0R12EE2W9RI8700005
– RI87 – SEZIONI TRASVERSALI – TAVOLA 6	IN0R12EE2W9RI8700006
– RI87 – SEZIONI TRASVERSALI – TAVOLA 7	IN0R12EE2W9RI8700007
– RI87 – SEZIONI TRASVERSALI – TAVOLA 8	IN0R12EE2W9RI8700008
– RI87 – SEZIONI TRASVERSALI – TAVOLA 9	IN0R12EE2W9RI8700009
– RI87 – IN10345 – TOMBINO 2.00X2.00m – PK 107+952,00 – CARPENTERIA	IN0R12EE2BBRI8704001
– RI87 – IN10344 – TOMBINO 2.00X2.00m – PK 108+063,00 – CARPENTERIA	IN0R12EE2BBRI8704002
– RI87 – IN10345 – IN10344 – TOMBINI 2.00X2.00m – PK 107+952,00 E PK 108+063,00 PLANIMETRIA DI SISTEMAZIONE IDRAULICA	IN0R12EE2PZRI8704001
– RI87 – IN10343 – TOMBINO 2.00X2.00m – PK 108+334,00 – CARPENTERIA	IN0R12EE2BBRI8704003
– RI87 – IN10342 – TOMBINO 2.00X2.00m – PK 108+496,50 – CARPENTERIA	IN0R12EE2BBRI8704004
– RI87 – IN10343 – IN10342 – TOMBINI 2.00X2.00m – PK 108+334,00 E PK 108+496,50 PLANIMETRIA DI SISTEMAZIONE IDRAULICA	IN0R12EE2PZRI8704002
– RI87 – IN10346 – TOMBINO 2.00X2.00m – PK 108+702,00 – CARPENTERIA	IN0R12EE2BBRI8704005
– RI87 – IN10341 – TOMBINO 2.00X2.00m – PK 108+853,00 – CARPENTERIA	IN0R12EE2BBRI8704006
– RI87 – IN10346 – IN10341 – TOMBINI 2.00X2.00m – PK 108+702,00 E PK 108+853,00 PLANIMETRIA DI SISTEMAZIONE IDRAULICA	IN0R12EE2PZRI8704003
– RI00 – SEZIONI TIPO – PIATTAFORMA IN RILEVATO DOPPIO BINARIO–200<=V<=300Km/h	IN0R11EE2WBRI0003001
– RI00 – SEZIONI TIPO – PIATTAFORMA IN TRINCEA DOPPIO BINARIO–200<=V<=300Km/h	IN0R11EE2WBRI0003003
– RI00 – ACCESSIBILITÀ ALLA LINEA – RECINZIONE CON PALETTI IN CAP E RETE MET. – PIANTE, SEZIONI, PROSPETTI E PARTICOLARI	IN0R11EE2BZRI0007001
– RI00 – ACCESSIBILITÀ ALLA LINEA – PISTA DI SERVIZIO INTERNA – DISEGNI TIPICI	IN0R11EE2BZRI0007002
– RI00 – ACCESSIBILITÀ ALLA LINEA – SCALA ACCESSO ALLA LINEA – PIANTA, SEZIONI, PROSPETTI E PARTICOLARI	IN0R11EE2BZRI0007003
– RI00 – CORPO STRADALE FERROVIARIO – OPERE DI FINITURA DEI RILEVATI – PARTI IDRAULICHE	IN0R11EE2BZRI0004001
– RI00 – CORPO STRADALE FERROVIARIO LINEA AV – TOMBINI – TIPOLOGICO OPERE CIVILI DI RACCORDO CANALETTE IDRAULICHE – PARTICOLARI COSTRUTTIVI	IN0R11EE2BBRI0004001
– RI00 – CORPO STRADALE FERROVIARIO LINEA AV – PARTICOLARE CANALETTA PASSACAVI	IN0R11EE2BZRI0007004
– RI00 – FONDAZIONE RILEVATI – SEZIONI TIPO PER LINEA AV	IN0R11EE2WXRI0000001
– CS00 – BLOCCO DI FONDAZIONE PER CIPPO CHILOMETRICO SU RILEVATO PIANTA, SEZIONI E DETT. COSTRUTTIVI	IN0R11EE2BZCS0000001
– CS00 – CIPPI ETTOMETRICI E CHILOMETRICI STAFFE DI ATTACCO CARTELLI AI SOSTEGNI T.E. – DETTAGLI	IN0R11EE2BZCS0000002
– CS00 – CIPPO CHILOMETRICO SU VIADOTTO E GALLERIE– SEZIONI TIPO E DETTAGLI COSTRUTTIVI	IN0R11EE2BZCS0000003

LEGENDA

- ASSE BINARIO
- NUOVA RECINZIONE LINEA AV/AC
- LIMITE FASCIA DI 7.00m DA CIGLIO BITUMATO AUTOSTRADA A4
- BARRIERA FONOASSORBENTE DI SECONDA FASE
- BARRIERA DI SICUREZZA TIPO H2 BORDO RILEVATO
- BARRIERA DI SICUREZZA TIPO H2 BORDO PONTE
- BONIFICHE TERRENI CONTAMINATI

NOTE GENERALI

– TUTTE LE QUOTE ALTIMETRICHE SONO ESPRESSE IN METRI s.l.m.
– TUTTE LE PROGRESSIVE SONO ESPRESSE IN CHILOMETRI

– IN PLANIMETRIA E' RAPPRESENTATO IL CENSIMENTO DEI SOTTOSERVIZI ESISTENTI E LA RELATIVA RISOLUZIONE COME RAPPRESENTATO NEL PROGETTO DEFINITIVO

COMMITTENTE: RFI RETE FERROVIARIA ITALIANA GRUPPO FERROVIE DELLO STATO

ALTA SORVEGLIANZA: ITALFERR GRUPPO FERROVIE DELLO STATO

GENERAL CONTRACTOR: Cepav due Consorzio ENI per l' Alta Velocità

INFRASTRUTTURE FERROVIARIE STRATEGICHE DEFINITE DALLA LEGGE OBIETTIVO N. 443/01

LINEA A.V. /A.C. TORINO - VENEZIA Tratta MILANO - VERONA
Lotto funzionale Brescia-Verona
PROGETTO ESECUTIVO

RI87 - RILEVATO COLLEG. QBSE-AV/AC DA PK 107+684,000 A PK 109+134,000
PLANIMETRIA PPSS
TAVOLA 2 DI 2

GENERAL CONTRACTOR	DIRETTORE LAVORI	SCALA :
Consorzio Cepav due — Consorzio Cepav due Il Direttore del Consorzio (Ing. T. Taranta) — Data: 2 9 MAG 2020	Data:	1:1000

COMMESSA	LOTTO	FASE	ENTE	TIPO DOC.	OPERA/DISCIPLINA	PROGR.	REV.
IN0R	12	E	E2	P7	RI8706	002	A

PROGETTAZIONE

Rev.	Descrizione	Redatto	Data	Verificato	Data	Progettista Integratore	Data	IL PROGETTISTA
A	EMISSIONE	Rocca	23/04/20	Aiello	23/04/20	Liani	23/04/20	Data: 23/04/20
B								
C								

CIG. 751447334A

File: IN0R12EE2P7RI8706002A_10.dwg

Progetto cofinanziato dalla Unione Europea

Stampato dal Service di plottaggio ITALFERR S.p.A. ALBA S.r.l.

CUP: F81H91000000008

Scala di plot: 1:1