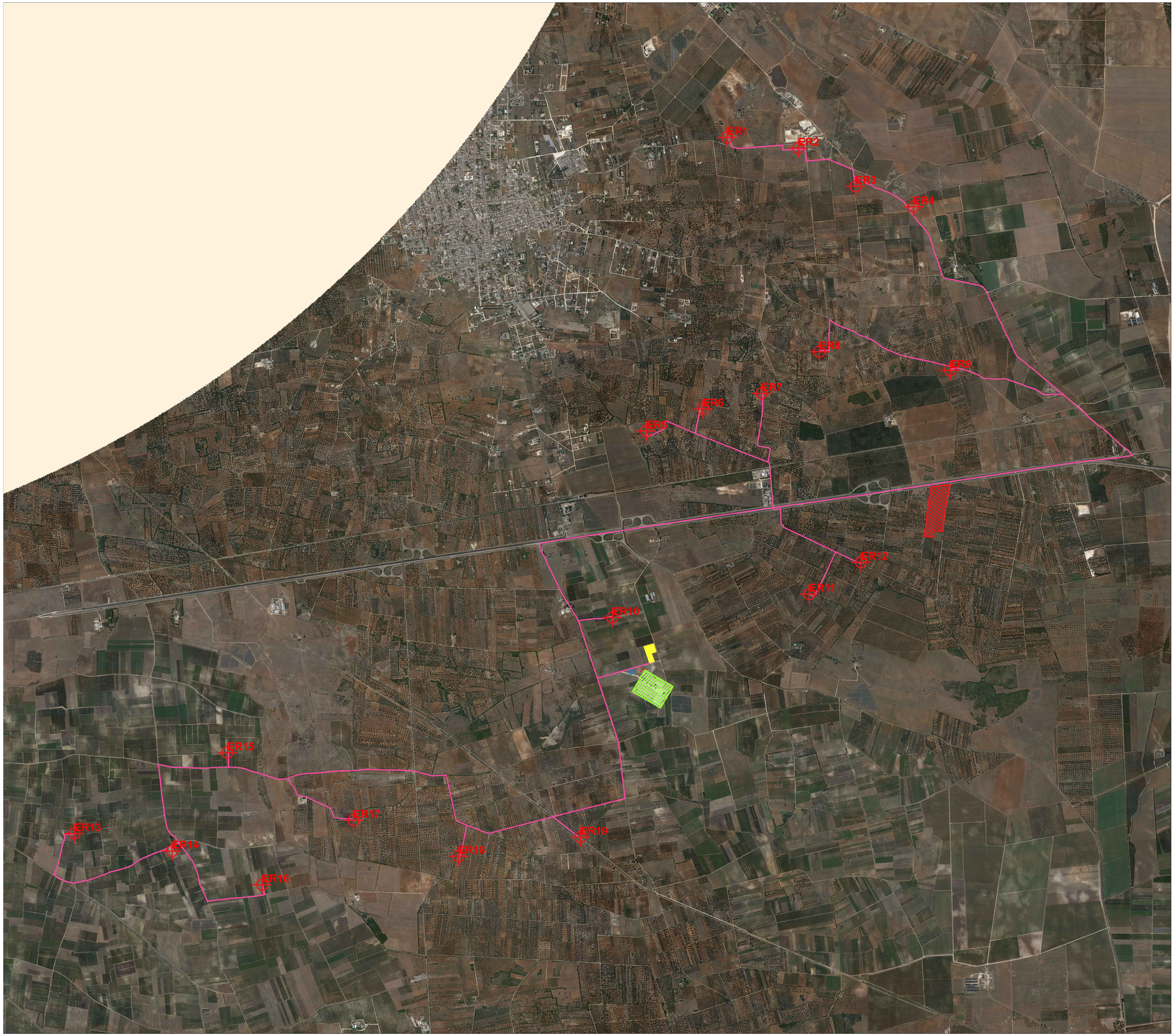

Legenda

- Aerogeneratori
- Stazione di utenza 150/30 kV
- Stazione RTN 380/150 kV
- Sistema di accumulo energia
- Area di stoccaggio
- Cavidotto 30 kV
- Cavidotto 150 kV

Zone interne ai coni (10 Km)

NORD

0 1 2 km

Scala 1:10.000

19_18_EO_ENE_VA_AM_PL_22B_00	MAGGIO 2020	ANALISI AREE NON IDONEE FER RR24_2010	ING. PAMELA RICCARDI	ARCH. PAOLA PASTORE	ING. LEONARDO FILOTICO
N. ELABORATO	DATA EMISSIONE	DESCRIZIONE	ESEGUITO	CONTROLLATO	APPROVATO

OGGETTO:
Progetto dell'impianto eolico con storage denominato "Contrada Sparpagliata,Donne Masi e Tostini" della potenza complessiva di 154 MW da realizzare nei comuni di Erchie (BR), Torre Santa Susanna (BR), Manduria (TA) e Avetrana (TA)

TITOLO:

ANALISI AREE NON IDONEE FER RR24_2010

COMMITTENTE:

YELLOW ENERGY s.r.l.
Z.I. Lotto n. 31
74020 San Marzano di S.G (TA)

PROJETTO engineering s.r.l.
società d'ingegneria
direttore tecnico
Ph.D. Ing. LEONARDO FILOTICO
Sede Legale: Via dei Mille, 5 74024 Manduria
Sede Operativa: Z.I. Lotto 31 74020 San Marzano di S.G. (TA)
tel. 099 9574474 Fax 099 2222834 cell. 349 1733914
studio@projetto.eu
web site: www.projetto.eu P.IVA: 02658050733

ORDINE DEGLI INGEGNERI della Provincia di TARANTO
Dott. Ing. FILOTICO Leonardo N. 1812

SOSTITUISCE:

SOSTITUITO DA:

CARTA:

NOME FILE:	SCALA:	ELAB.
19_18_EO_ENE_VA_AM_PL_22B_00	1:10.000	22

Tutti i diritti di autore sono riservati a termine di legge. E' vietata la riproduzione senza autorizzazione.