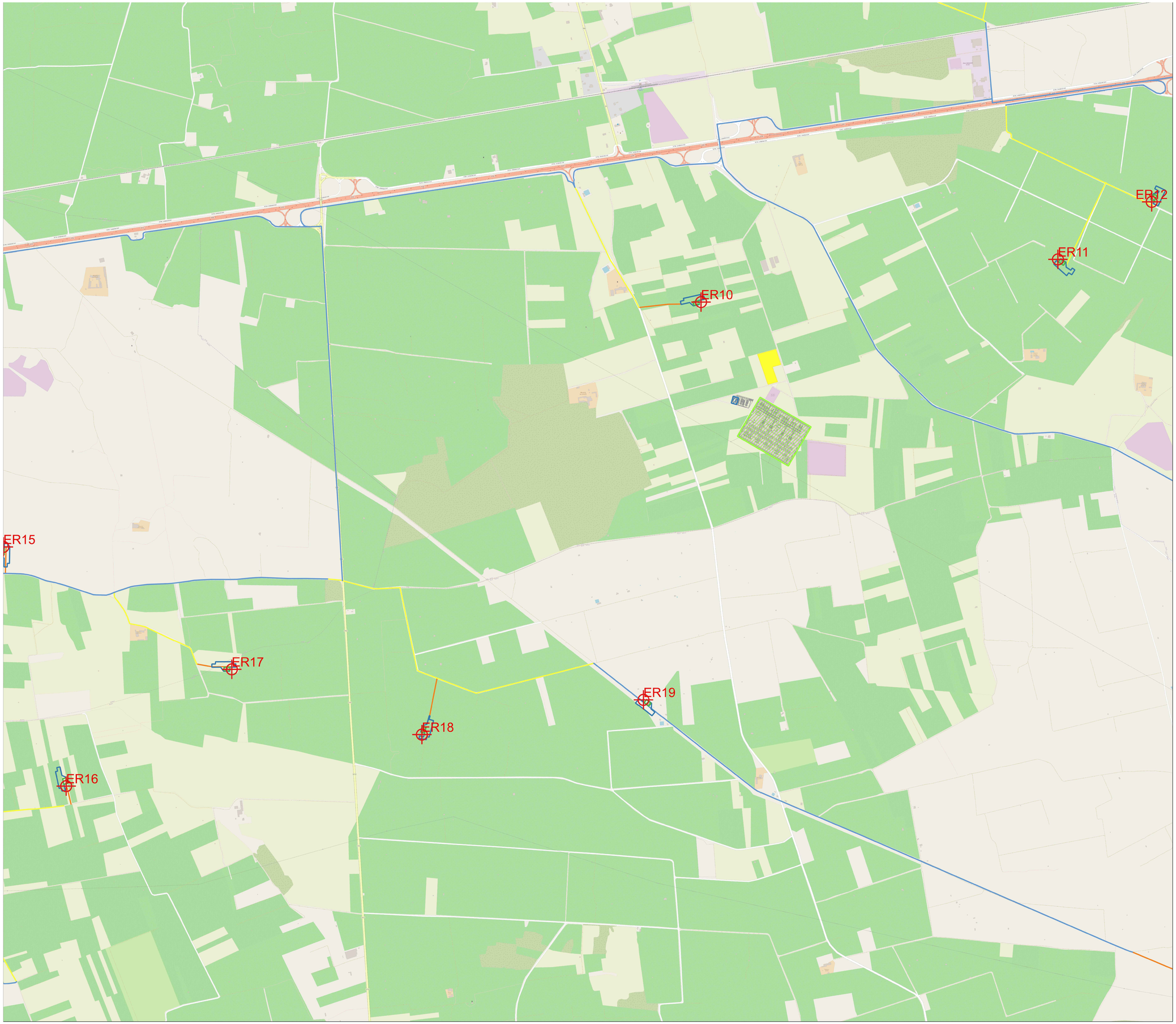

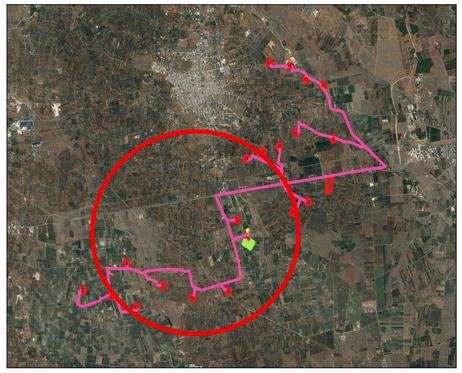

Legenda

- Aerogeneratori
- Strade Provinciali
- Strade Comunali
- Strade Statali
- Stazione di utenza 150/30 kV
- Stazione RTN 380/150 kV
- Sistema di accumulo energia
- Area di stoccaggio
- Piazzola permanente
- Piazzola temporanea
- Viabilità esistente
- Viabilità esistente da adeguare
- Viabilità da realizzare

NORD

0 500 1000 m

Scala 1:5.000

N. ELABORATO	DATA EMISSIONE	DESCRIZIONE	ESEGUITO	CONTROLLATO	APPROVATO
19_18_EO_ENE_AU_PL_07C_00	MAGGIO 2020	TAVOLA DELLA VIABILITA' - IMPIANTO	ING. FABIGA RICCARDO	ARCH. PAOLA PASTORE	ING. LEONARDO FILOTICO

OGGETTO:
Progetto dell'impianto eolico con storage denominato "Contrada Sparpagliata,Donne Masi e Tostini" della potenza complessiva di 154 MW da realizzare nei comuni di Erchie (BR), Torre Santa Susanna (BR), Manduria (TA) e Avetrana (TA)

TITOLO:

BCT9OA2_ElaboratoGrafico_03_01_03

COMMITTENTE:

YELLOW ENERGY s.r.l.
Z.I. Lotto n. 31
74020 San Marzano di S.G (TA)

PRO.ETTO engineering s.r.l.
società d'ingegneria
direttore tecnico
Ph.D. Ing. LEONARDO FILOTICO
Sede Legale: Via dei Mille, 57A024 Manduria
Sede Operativa: Z.I. Lotto 31 74020 San Marzano di S.G. (TA)
tel. 099 9574494 Fax 099 2232854 cell. 349 1733914
studio@projetto.eu
web site: www.projetto.eu
P.IVA: 02658050733

ORDINE DEGLI INGEGNERI della Provincia di TARANTO
Dott. Ing. FILOTICO Leonardo
N. 1812

SOSTITUISCE:
SOSTITUITO DA:
CARTA:
NOME FILE: 19_18_EO_ENE_AU_PL_07C_00
SCALA: 1:5.000
ELAB. 07

Tutti i diritti di autore sono riservati a termine di legge. E' vietata la riproduzione senza autorizzazione.