

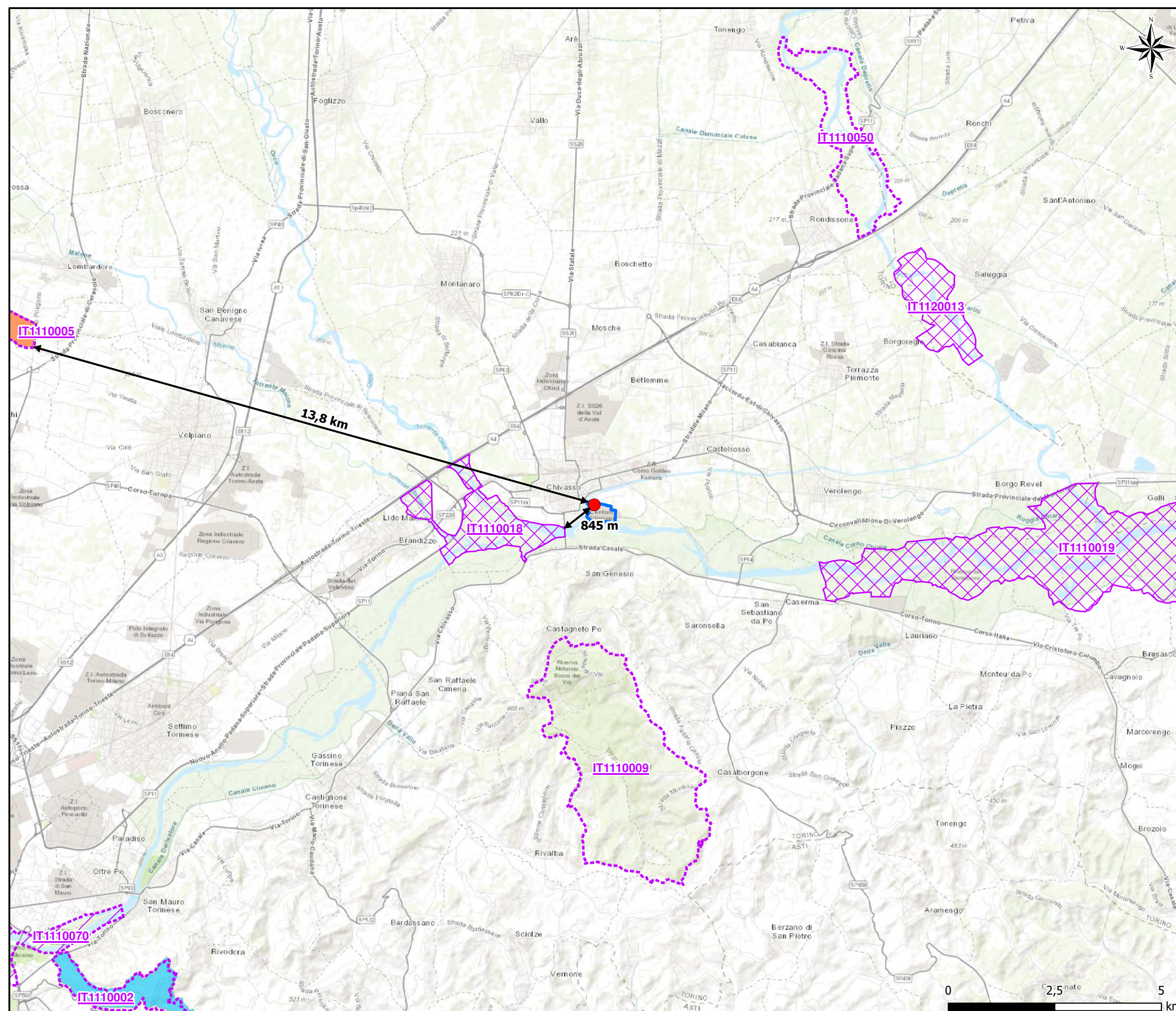

Allegato 6 Riserve e parchi naturali, zone classificate o protette ai sensi della normativa nazionale, zone classificate o protette dalla normativa comunitaria (Scala 1:100.000)





LEGENDA



-  CTE Chivasso
-  Area installazione BESS

Rete Natura 2000

Sito di Interesse Comunitario, Zona Speciale di Conservazione e Zona Protezione Speciale

-  ZSC:
 - IT1110002 "Collina di Superga"
 - IT1110005 "Vauda"
 - IT1110009 "Bosco del Vaj e "Bosc Grand"
 - IT1110050 "Mulino Vecchio (fascia fluviale del Po)"
-  ZPS IT1110070 "Meisino (confluenza Po - Stura)"
-  ZSC-ZPS:
 - IT1110018 "Confluenza Po - Orco - Malone"
 - IT1110019 "Baraccone (confluenza Po - Dora Baltea)"
 - IT1120013 "Isolotto del Ritano (Dora Baltea)"

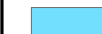
Elenco Ufficiale Aree Protette (EUAP)

-  EUAP0215 "Parco naturale della Collina di Superga"
-  EUAP0348 "Riserva naturale orientata della Vauda"

Fonte: Geoportale nazionale del Ministero dell'ambiente e della tutela del territorio e del mare (www.pcn.minambiente.it)