







| | | | |
|---|--|--|-----------------------------------|
| CLIENTE  | PROGETTISTA  | WBS CLIENTE NR/19189/R-L01 | UNITA' / UNIT 100 |
| | | COD. TEC. COMM. SAIPEM023087-210 | Dis. SPC-LA-E-83030 |
| | | FG.-SH / DI-OF 1 / 13 | REVISIONE 0 |

DOCUMENTAZIONE FOTOGRAFICA

- FOTO n.1 Stazione di L/R PIG in localita' Santo Spirito
- FOTO n.2 Stazione di L/R PIG in localita' Santo Spirito
- FOTO n.3 Impianto PIL in localita' colle Cerritello
- FOTO n.4 Stacco variante, tratto in dismissione
- FOTO n.5 Stacco variante, tratto in dismissione
- FOTO n.6 Impianto in dismissione e percorrenza zona agricola
- FOTO n.7 Impianto PIL in localita' Perrone
- FOTO n.8 Attraversamento Ferrovia Maddaloni-Marcianise
- FOTO n.9 Attraversamento via Lima
- FOTO n.10 Percorrenza area agricola
- FOTO n.11 Impianto PIL in localita' via Lima
- FOTO n.12 Percorrenza area agricola
- FOTO n.12 Attraversamento via Grotticella
- FOTO n.14 Percorrenza area agricola
- FOTO n.15 Stazione di L/R PIG in localita' Cannello
- FOTO n.16 Stazione di L/R PIG in localita' Cannello

LEGENDA

-  Metanodotto in progetto
-  Metanodotti in esercizio
-  Metanodotti da porre fuori esercizio e recuperare
-  Punti di ripresa fotografici

| | | | | | |
|------|---------------------------|---------------|------------|-------------|-----------|
| 0 | EMMISSIONE PER PERMESSI | VITALE | SANTI | SABBATINI | 30/06/20 |
| Rev. | DESCRIZIONE - Description | Comp.-Prep.'d | Ver.-Chk'd | App.-Appr.d | Data-Date |

VARIANTI PER ISPEZIONABILITA' MET. CASTELCAMPAGNANO-CASERTA
DN 550 (22") E DN 500 (20") DP 64 bar

DOCUMENTAZIONE FOTOGRAFICA

| | | | | | | |
|---------|----------|------------------------|-----------|------------|---------------------|--------|
| | | AGGIORNAMENTO | VITALE | SANTI | SABBATINI | Foglio |
| 0 | 30/06/20 | EMISSIONE PER PERMESSI | ELABORATO | VERIFICATO | APPROVATO | 2 |
| INDICE | | R E V I S I O N I | | | di 13 | |
| Cliente | | Progettista | | | Dis. SPC-LA-E-83030 | |
| | | SAIPEM | | | Scala 1:10000 | |

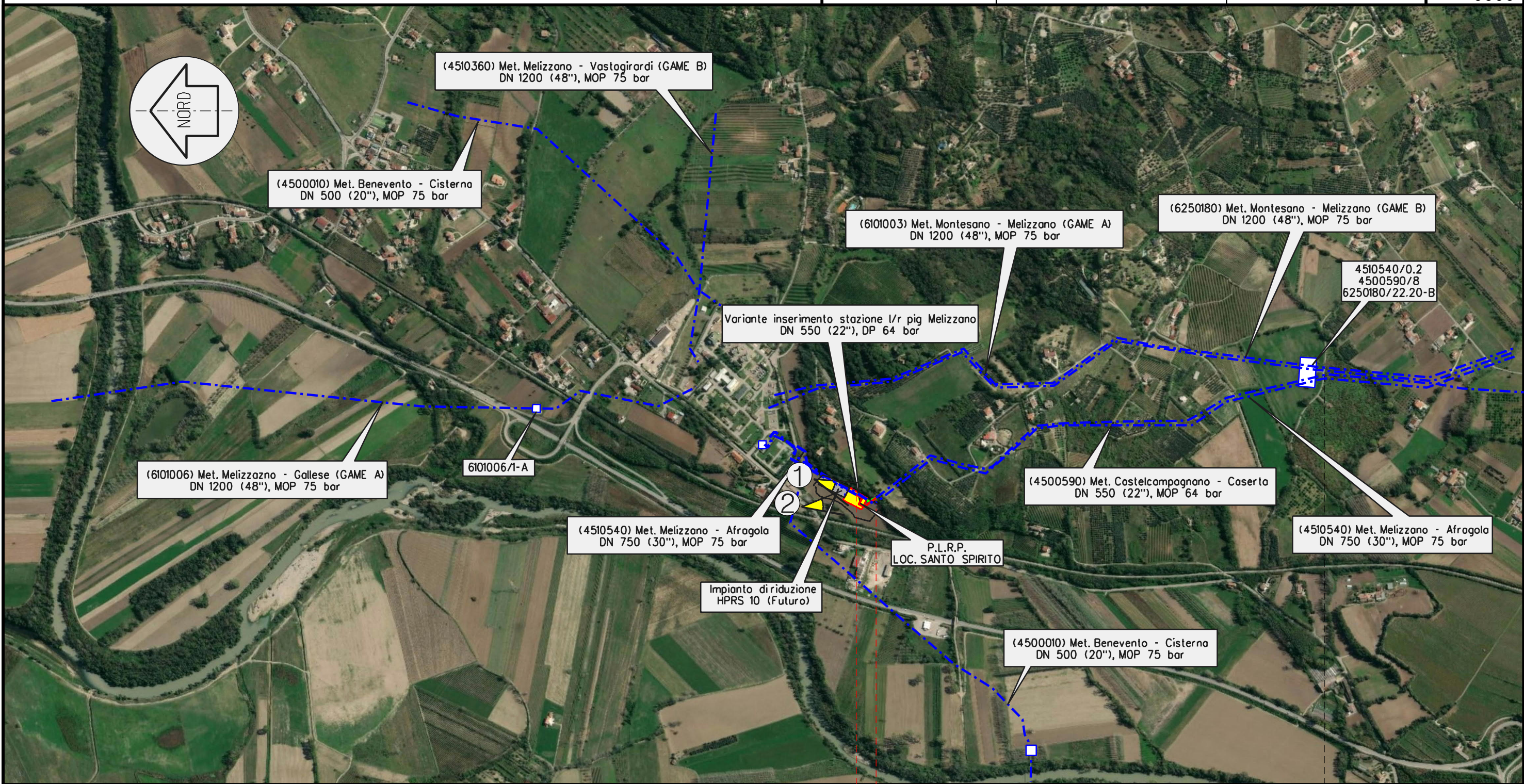

0 0 + 090
MELIZZANO BENEVENTO DUGENTA



VARIANTI PER ISPEZIONABILITA' MET. CASTELCAMPAGNANO-CASERTA
DN 550 (22") E DN 500 (20") DP 64 bar

DOCUMENTAZIONE FOTOGRAFICA

| | | | | | | |
|---------|----------|------------------------|-----------|------------|---------------------|---------|
| | | AGGIORNAMENTO | VITALE | SANTI | SABBATINI | Foglio |
| 0 | 30/06/20 | EMISSIONE PER PERMESSI | ELABORATO | VERIFICATO | APPROVATO | 3 |
| INDICE | DATA | R E V I S I O N I | | | Dis. SPC-LA-E-83030 | di 13 |
| Cliente | | Progettista | | SAIPEM | | Scala |
| | | | | | | 1:10000 |

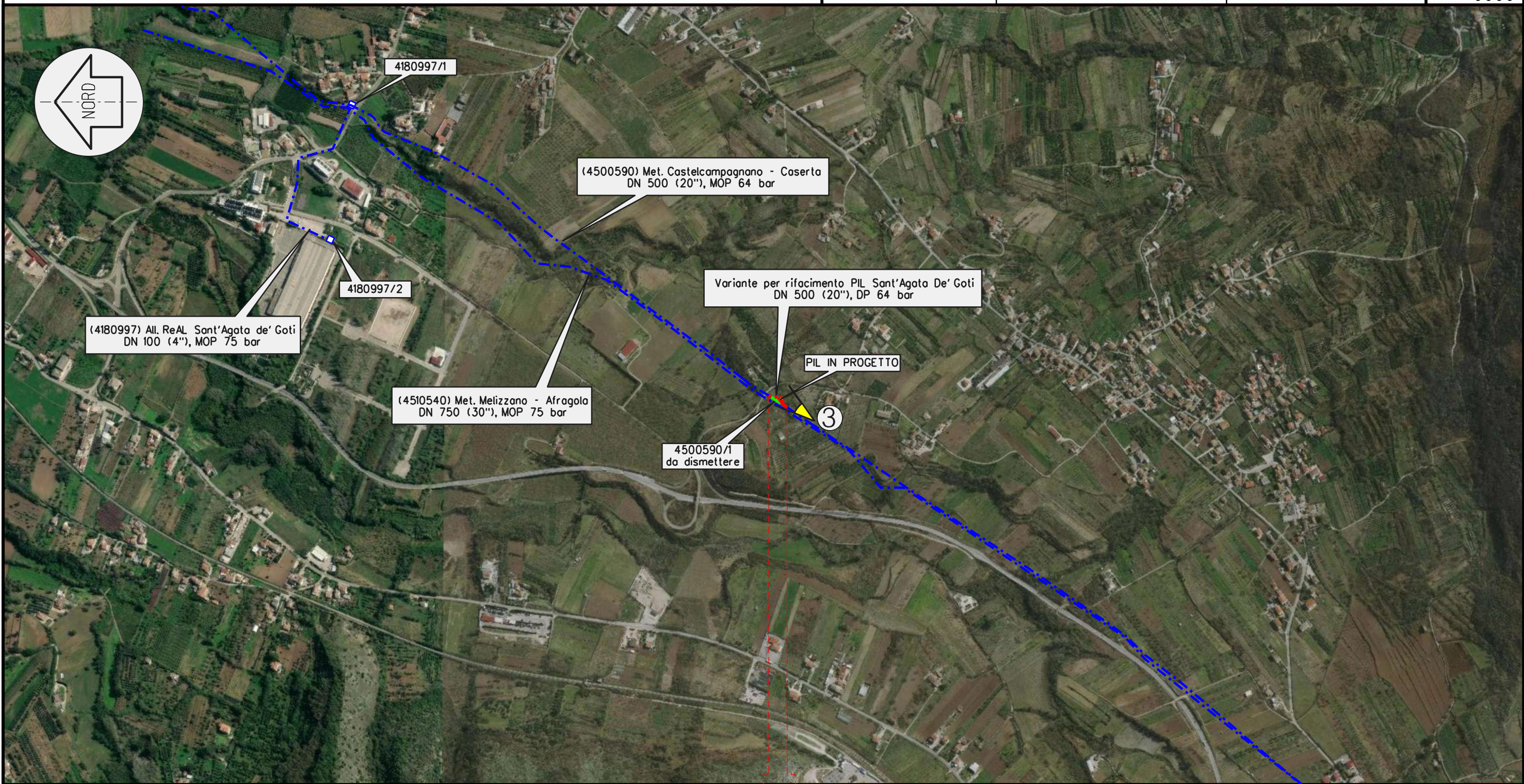

0 0+062
SANT'AGATA DE' GOTI
BENEVENTO

VALLE DI MADDALONI
CASERTA

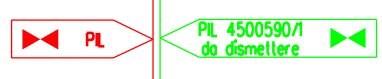

VARIANTI PER ISPEZIONABILITA' MET. CASTELCAMPAGNANO-CASERTA
DN 550 (22") E DN 500 (20") DP 64 bar

DOCUMENTAZIONE FOTOGRAFICA

| | | | | | |
|---------------|----------|------------------------|-------|----------------------------|---|
| AGGIORNAMENTO | | VITALE | SANTI | SABBATINI | Foglio 4 di 13 Scala 1:10000 |
| 0 | 30/06/20 | EMISSIONE PER PERMESSI | | ELABORATO | |
| INDICE | | R E V I S I O N I | | VERIFICATO | APPROVATO |
| Cliente | | Progettista | | Dis. SPC-LA-E-83030 | |
| | | | | | |



FOTO n. 1



Stazione di L/R PIG in localita' Santo Spirito

FOTO n. 2

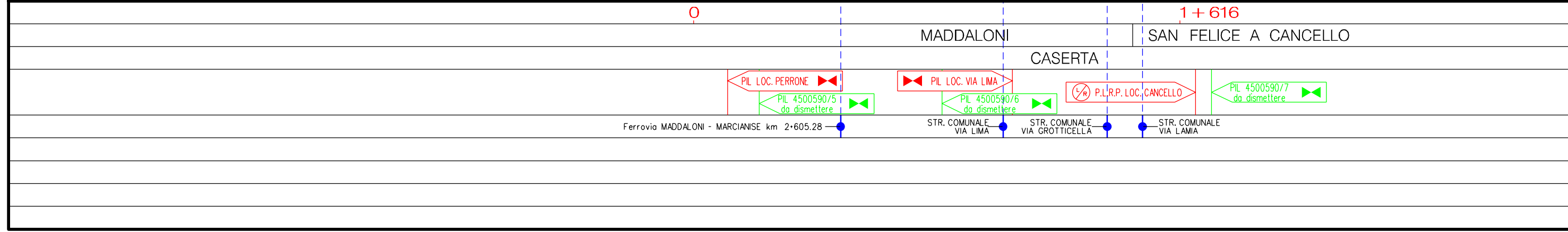
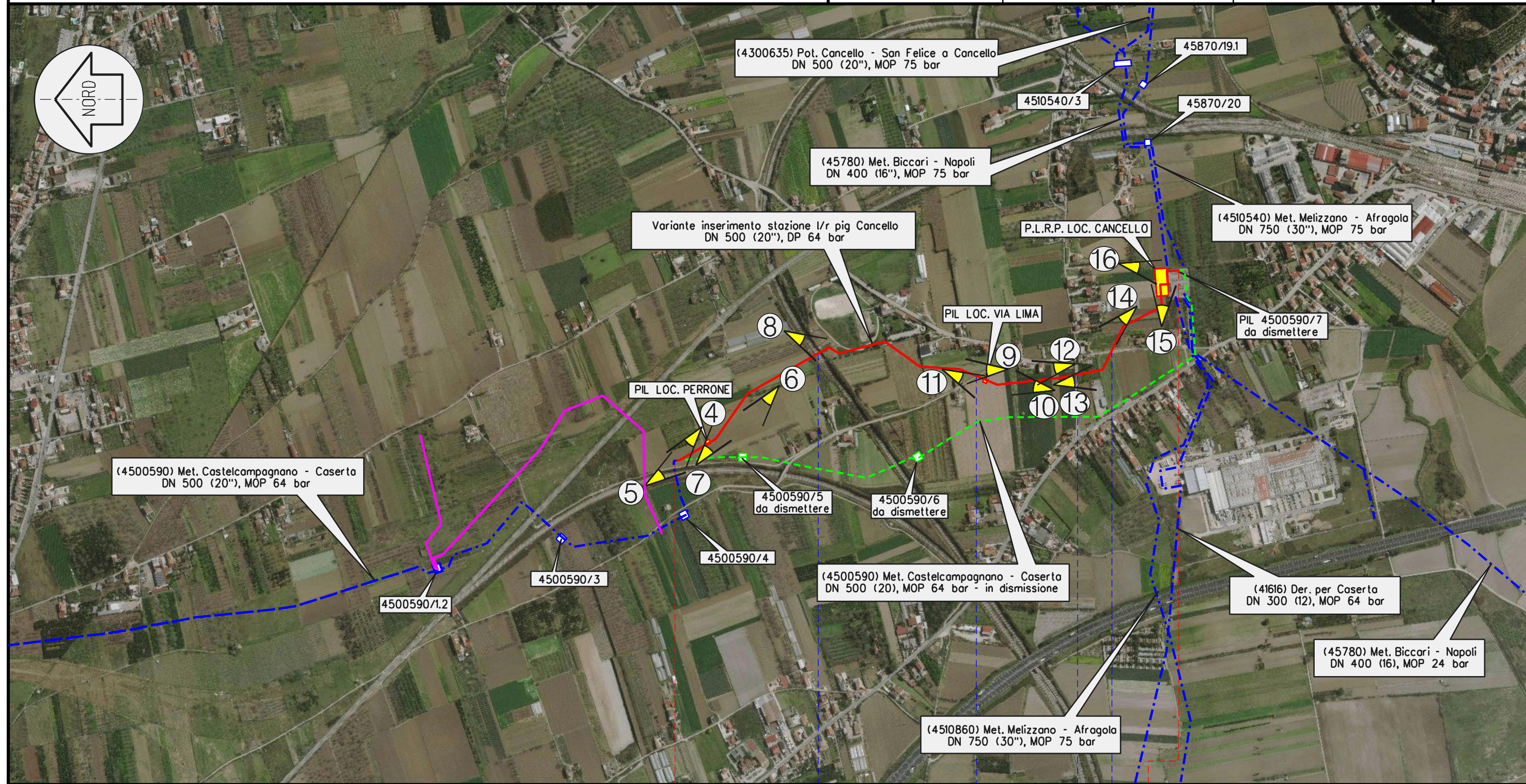
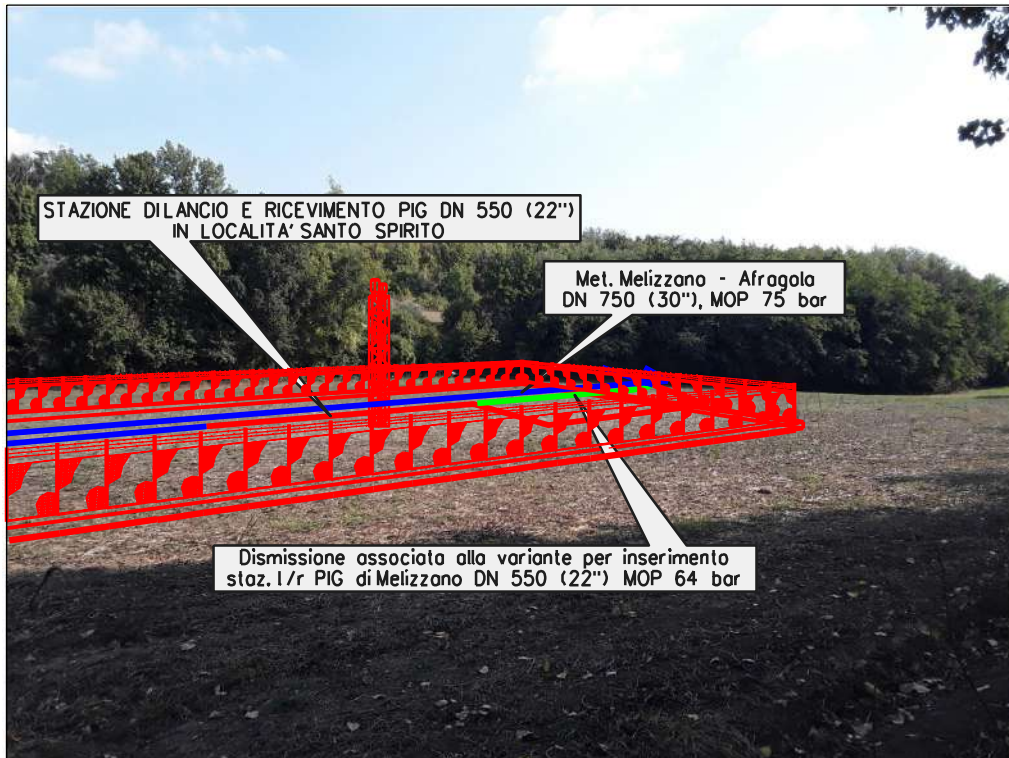
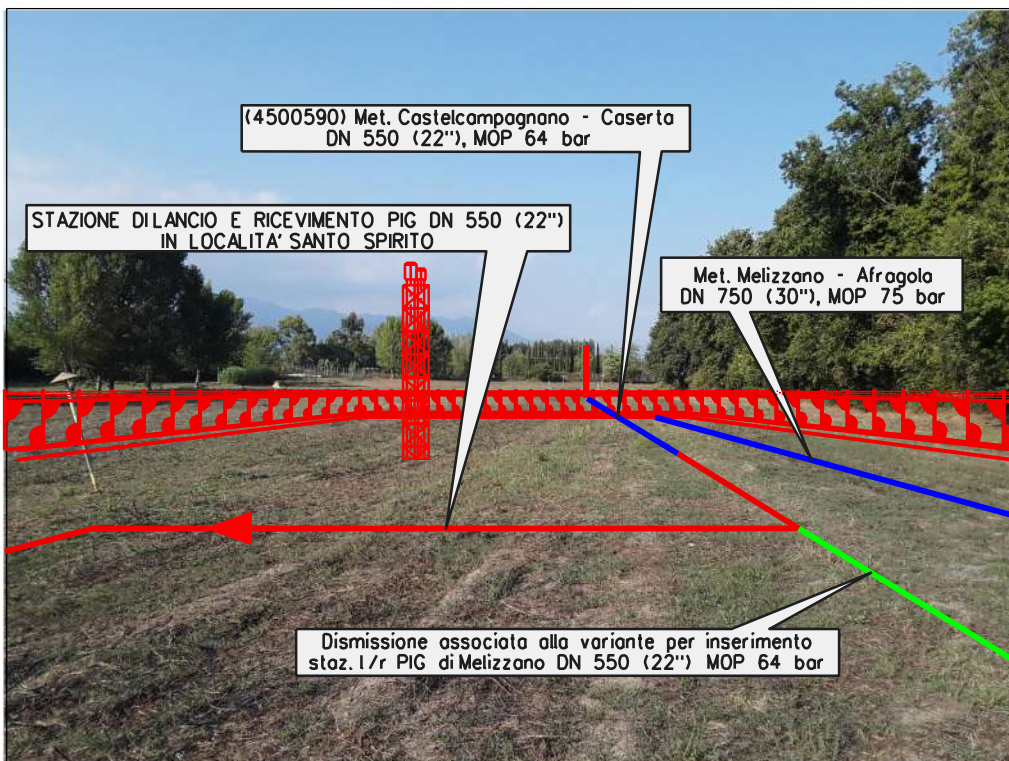

Stazione di L/R PIG in localita' Santo Spirito

Il presente disegno e' di proprieta' aziendale - La Societa' tutelera' i propri diritti a termine di legge.

FOTO n. 3

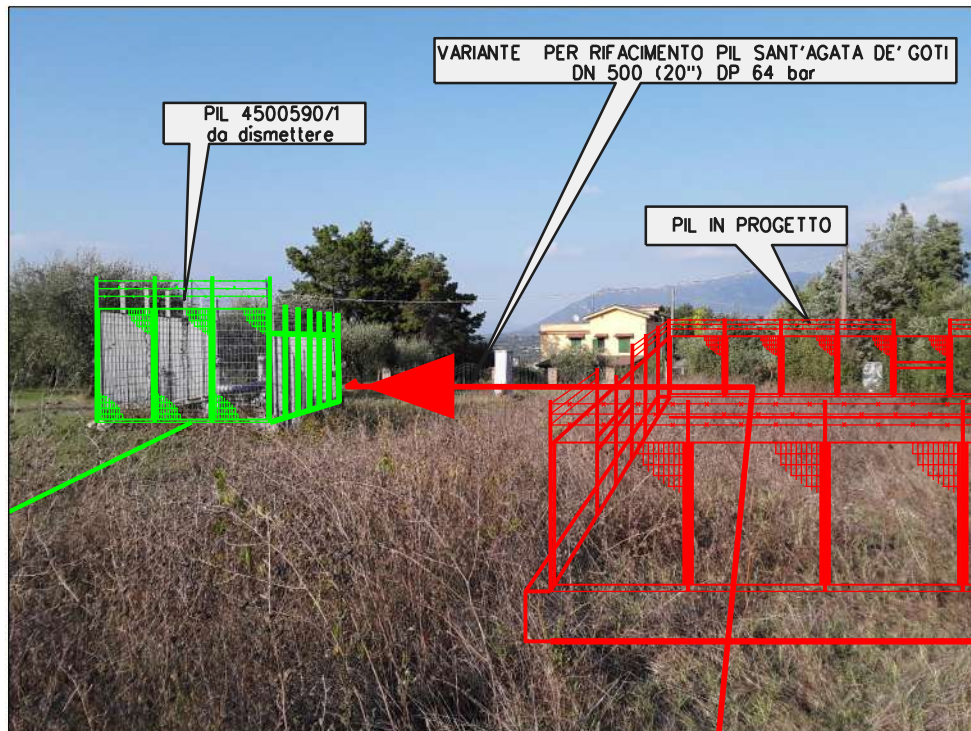

Impianto PIL in localita' colle Cerritello

Il presente disegno e' di proprieta' aziendale - La Societa' tutelera' i propri diritti a termine di legge.

FOTO n. 4

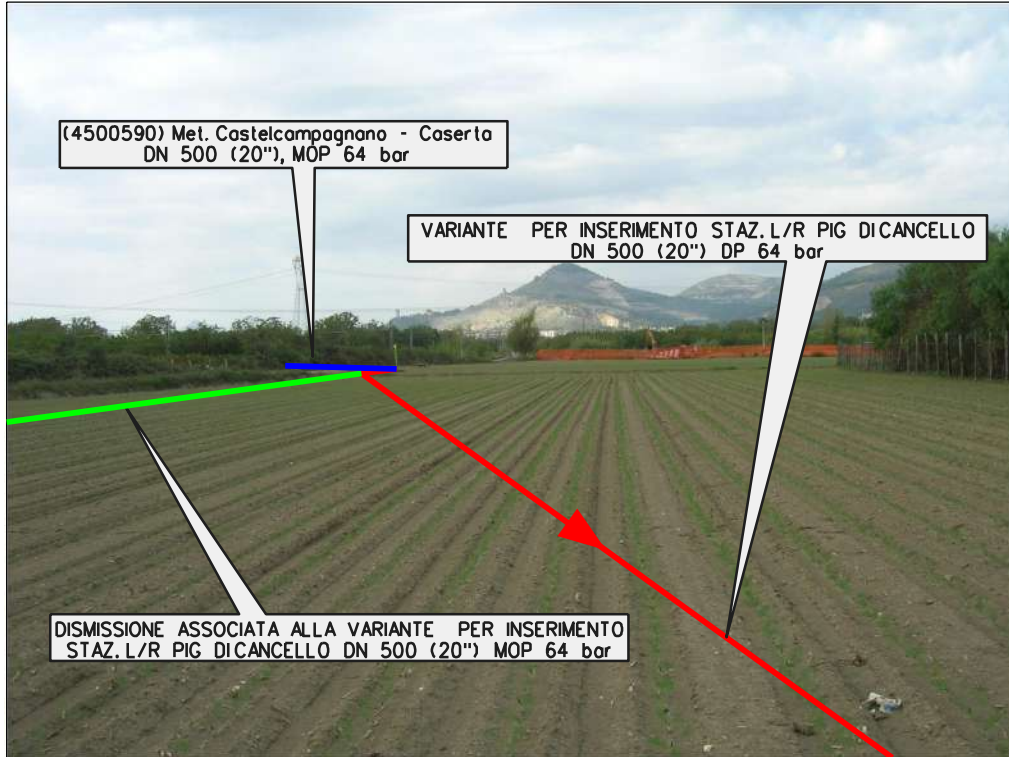

Stacco variante, tratto in dismissione

FOTO n. 5

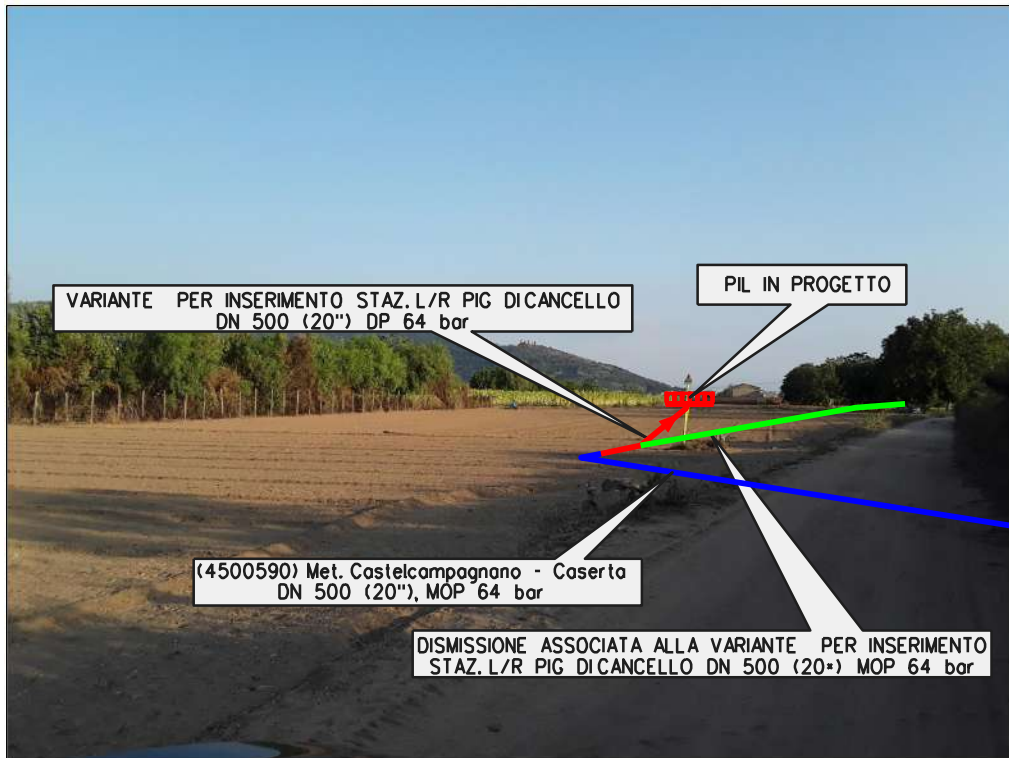

Stacco variante, tratto in dismissione

Il presente disegno e' di proprieta' aziendale - La Societa' tutelera' i propri diritti a termine di legge.

FOTO n. 6

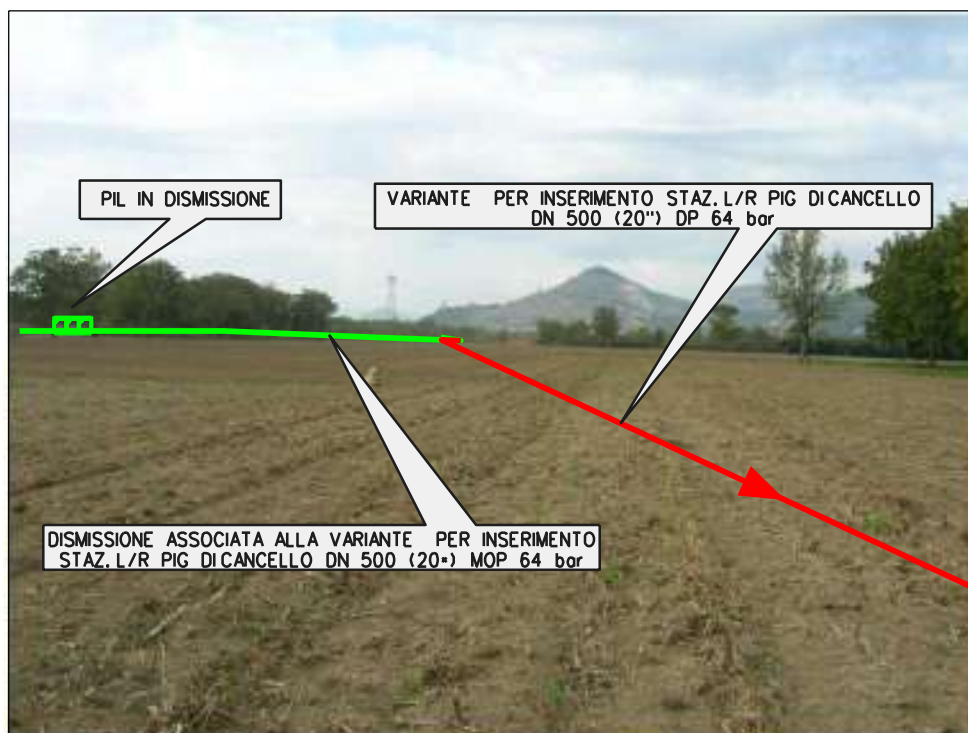

Impianto in dismissione e percorrenza zona agricola

FOTO n. 7

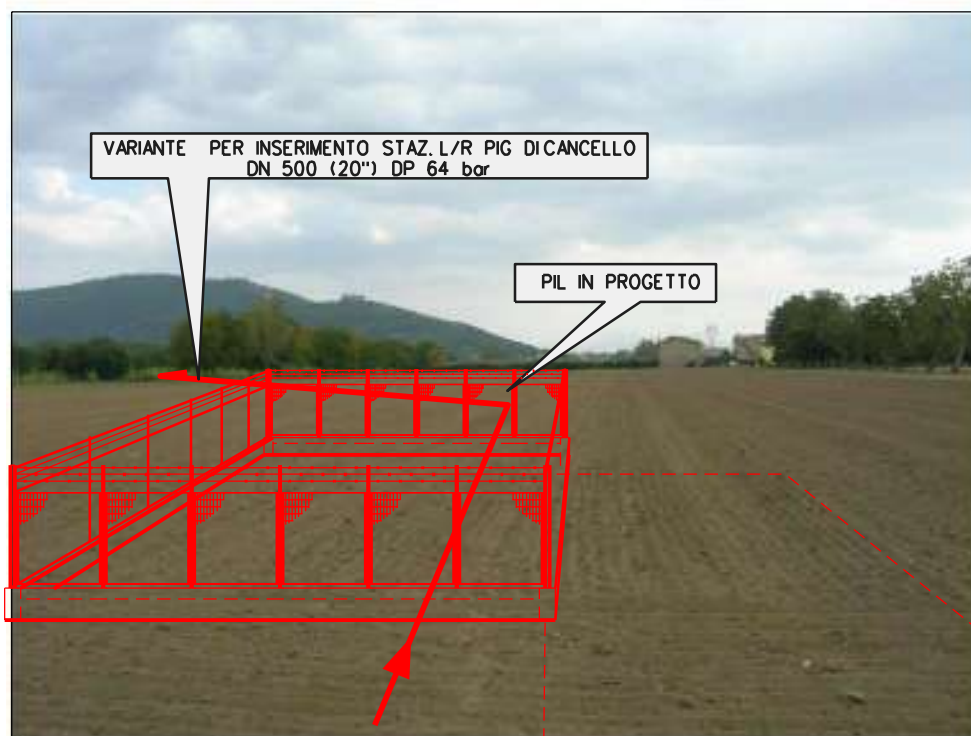

Impianto PIL in localita' Perrone

Il presente disegno e' di proprieta' aziendale - La Societa' tutelera' i propri diritti a termine di legge.

FOTO n. 8



Attraversamento Ferrovia Maddaloni-Marcianise

FOTO n. 9



Attraversamento via Lima

Il presente disegno e' di proprieta' aziendale - La Societa' tutelera' i propri diritti a termine di legge.

FOTO n. 10

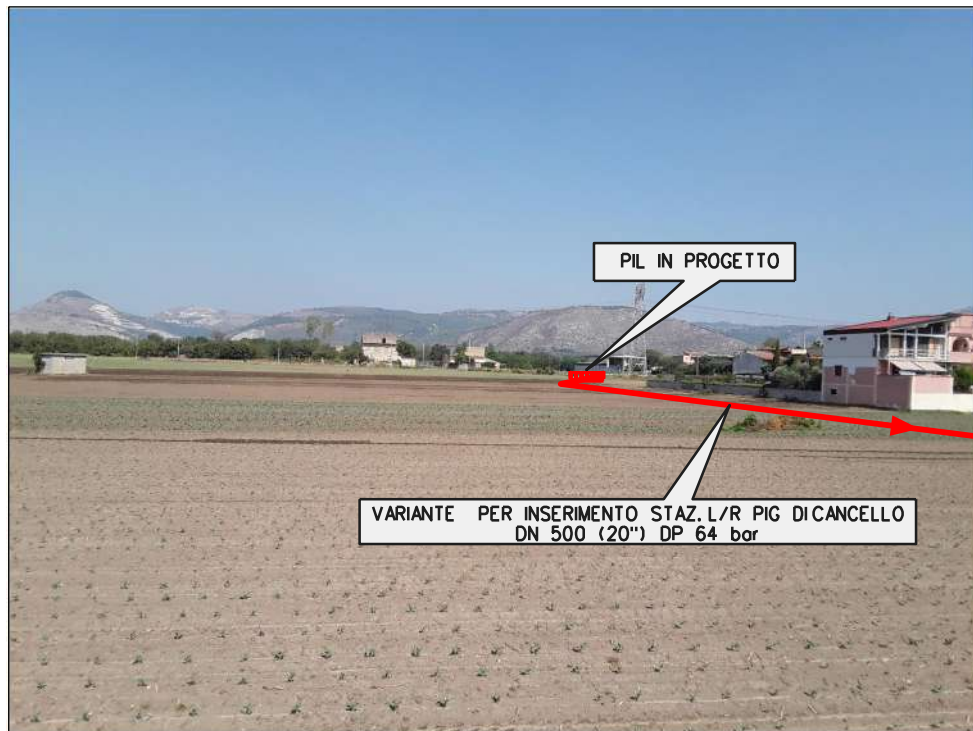

Percorrenza area agricola

FOTO n. 11

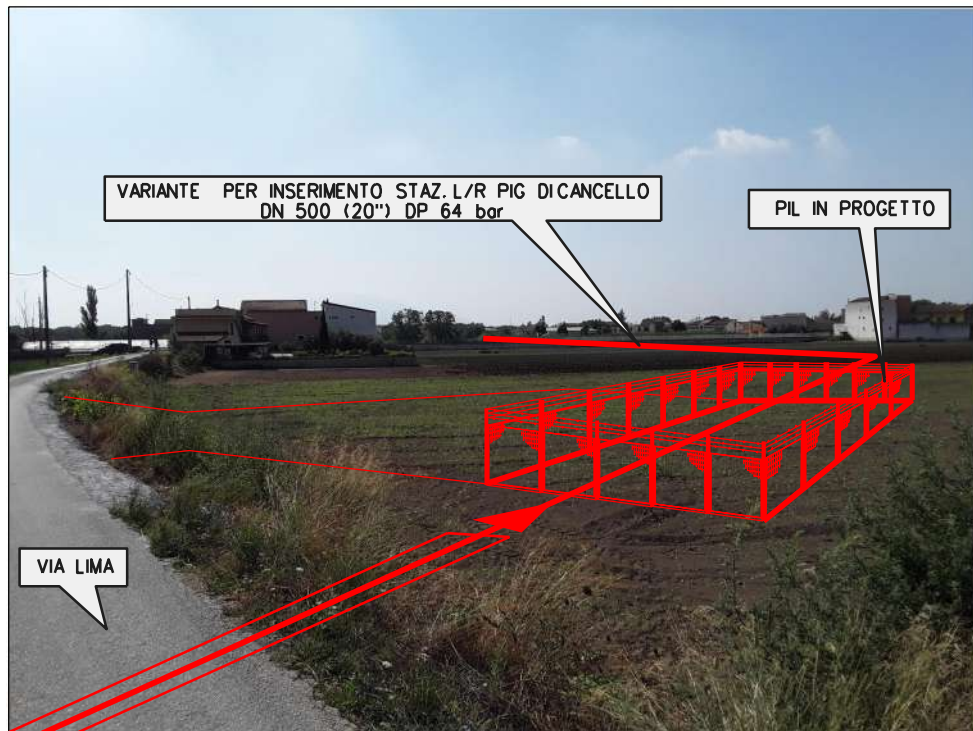

Impianto PIL in localita' via Lima

Il presente disegno e' di proprieta' aziendale - La Societa' tutelera' i propri diritti a termine di legge.

FOTO n. 12

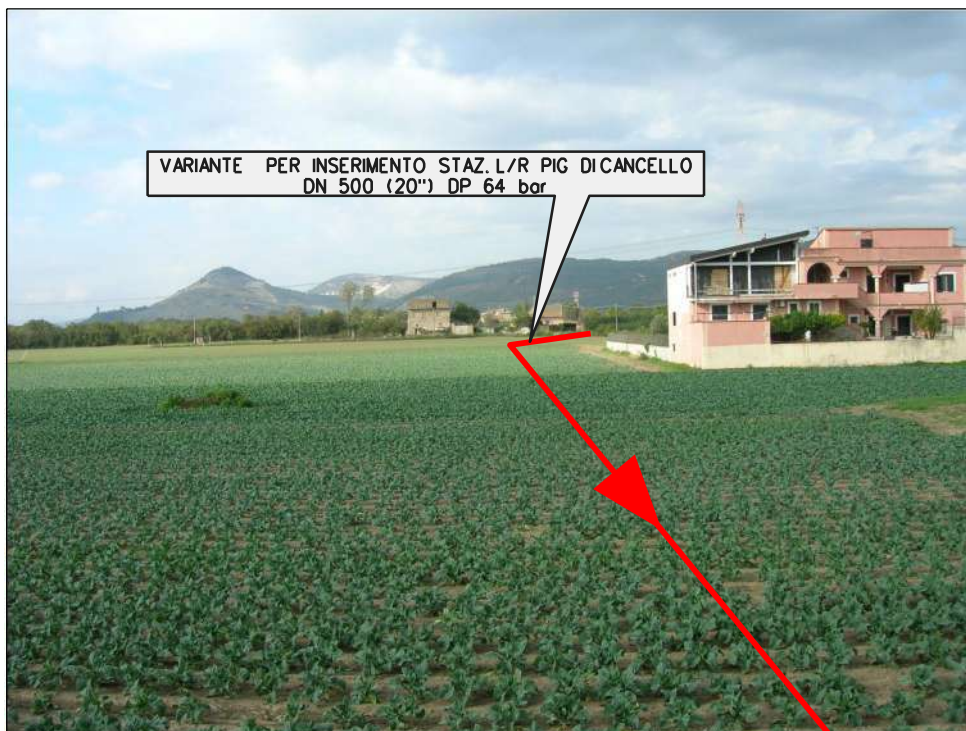

Percorrenza area agricola

FOTO n. 13

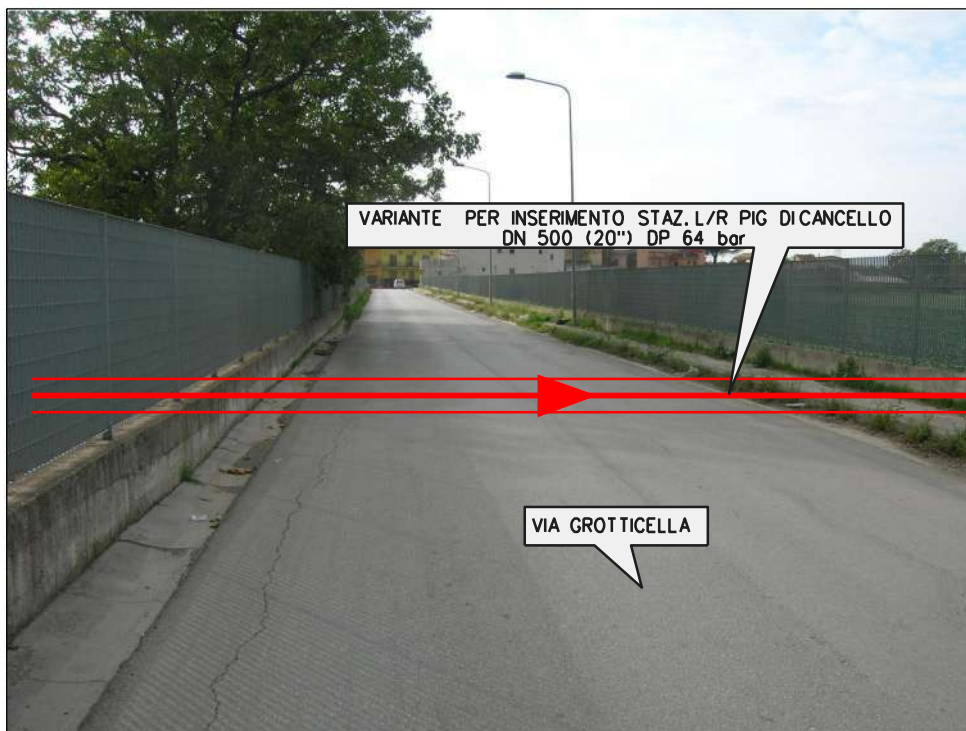

Attraversamento via Grotticella

Il presente disegno e' di proprieta' aziendale - La Societa' tutelera' i propri diritti a termine di legge.

FOTO n. 14



Percorrenza area agricola

FOTO n. 15

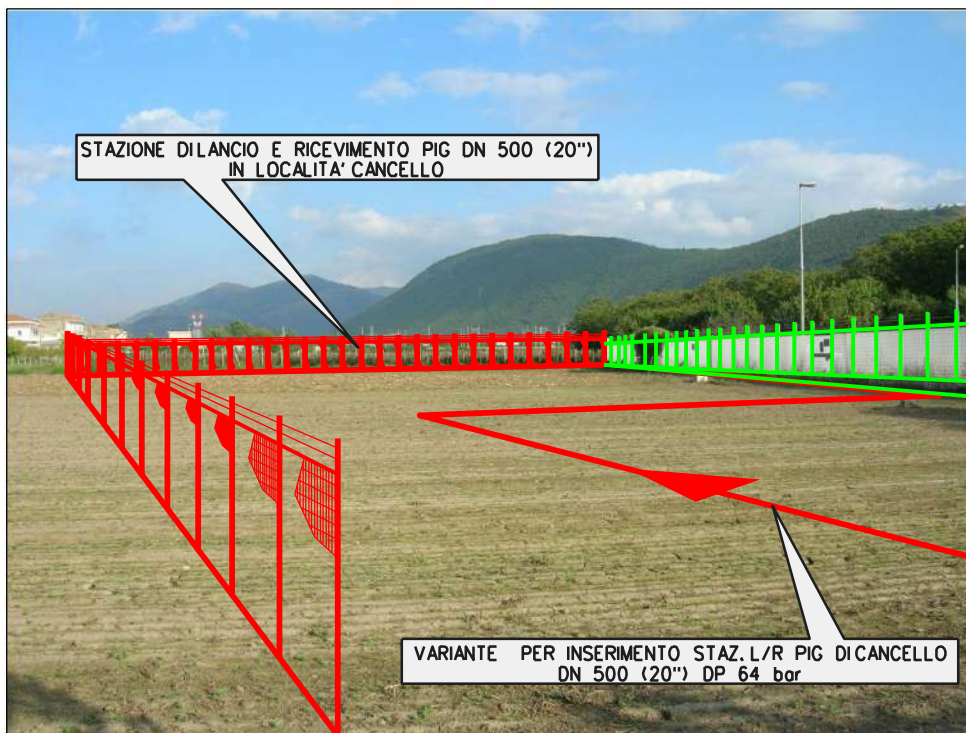

Stazione di L/R PIG in localita' Cancellò

Il presente disegno e' di proprieta' aziendale - La Societa' tutelera' i propri diritti a termine di legge.

FOTO n. 16

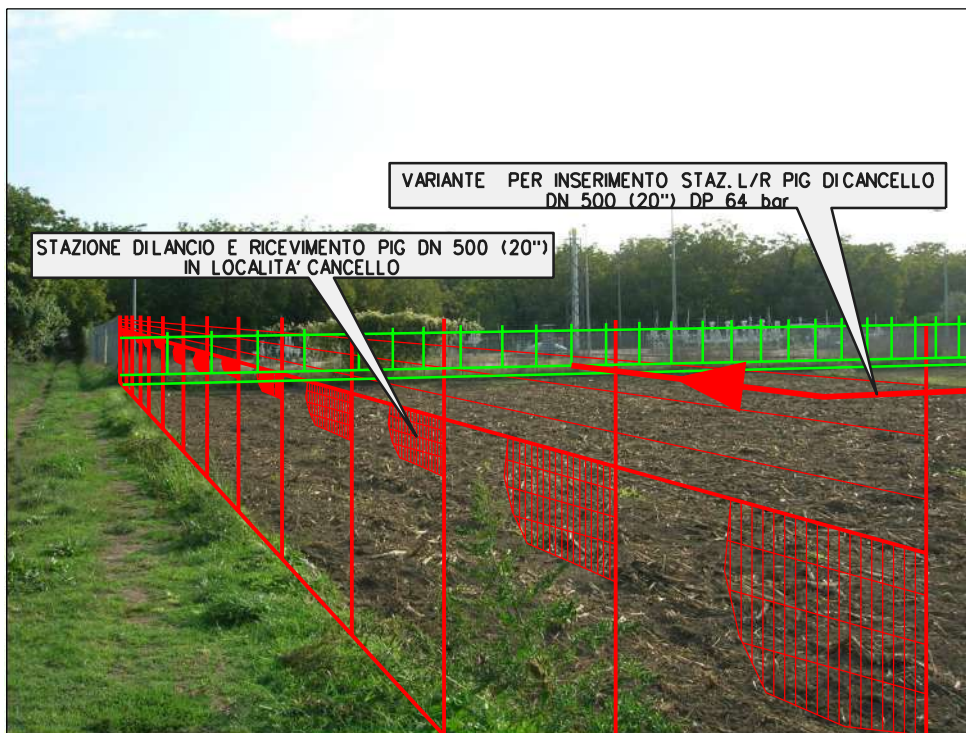

Stazione di L/R PIG in localita' Canello

Il presente disegno e' di proprieta' aziendale - La Societa' tutelera' i propri diritti a termine di legge.