

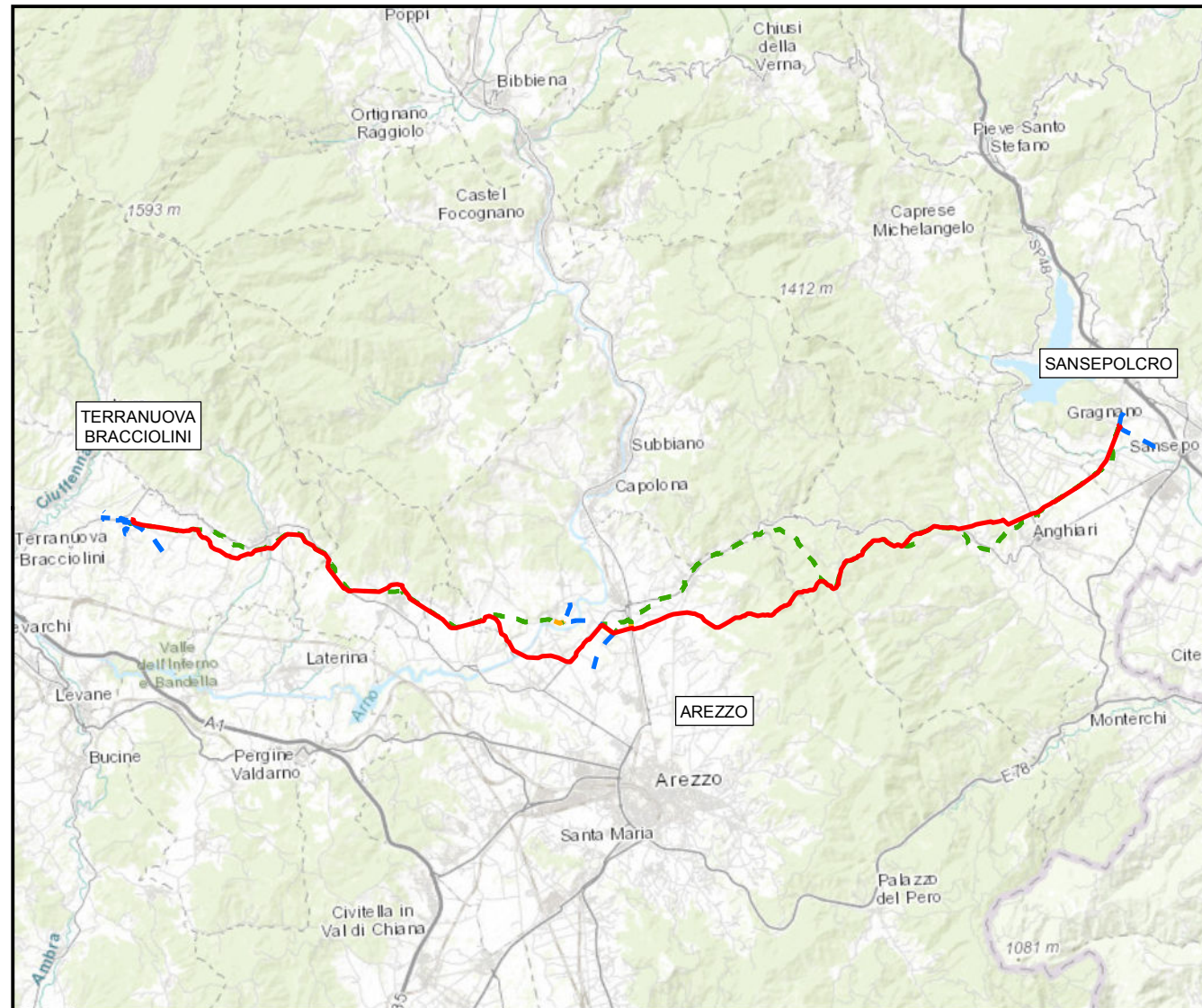

Il presente disegno è di proprietà aziendale - La Società tutelerà i propri diritti a termine di legge.



COROGRAFIA Scala 1:250.000

0	LUGLIO 2020	EMISSIONE	C.GROSSI	W.BAMBARA	R.BOZZINI G.GIOVANNINI
INDICE	DATA	REVISIONI	ELABORATO	VERIFICATO	APPROVATO AUTORIZZATO
PROPRIETARIO 		PROGETTISTA  TECHNIP ITALY DIREZIONE LAVORI S.p.A.			Dis. ALLEGATO 1 Fg. 1 di 15
<b>RIFACIMENTO METANODOTTO                  SANSEPOLCRO - TERRANUOVA BRACCIOLINI                  DN 750 (30"), DP 75 bar                  ED OPERE CONNESSE</b>					Comm. NR/17143 Indice 0
UBICAZIONE SONDAGGI TRS					Scala 1:10000 Sostituisce il ..... Sostituito dal .....

RIFACIMENTO METANODOTTO SANSEPOLCRO - TERRANUOVA BRACCIOLINI  
DN 750 (30"), DP 75 bar ED OPERE CONNESSE

0	LUGLIO 2020	EMISSIONE	C.GROSSI	W.BAMBARA	R.BOZZINI G.GIOVANNINI	Foglio 2 di 15
INDICE	DATA	REVISIONI	ELABORATO	VERIFICATO	APPROVATO AUTORIZZATO	
PROPRIETARIO		PROGETTISTA		Dis.		Scala
				<b>ALLEGATO 1</b>		1:10000
		TECHNIP ITALY DIREZIONE LAVORI S.p.A.		Comm. <b>NR/17143</b>		
				C.T.R. F. 289020		

UBICAZIONE SONDAGGI TRS

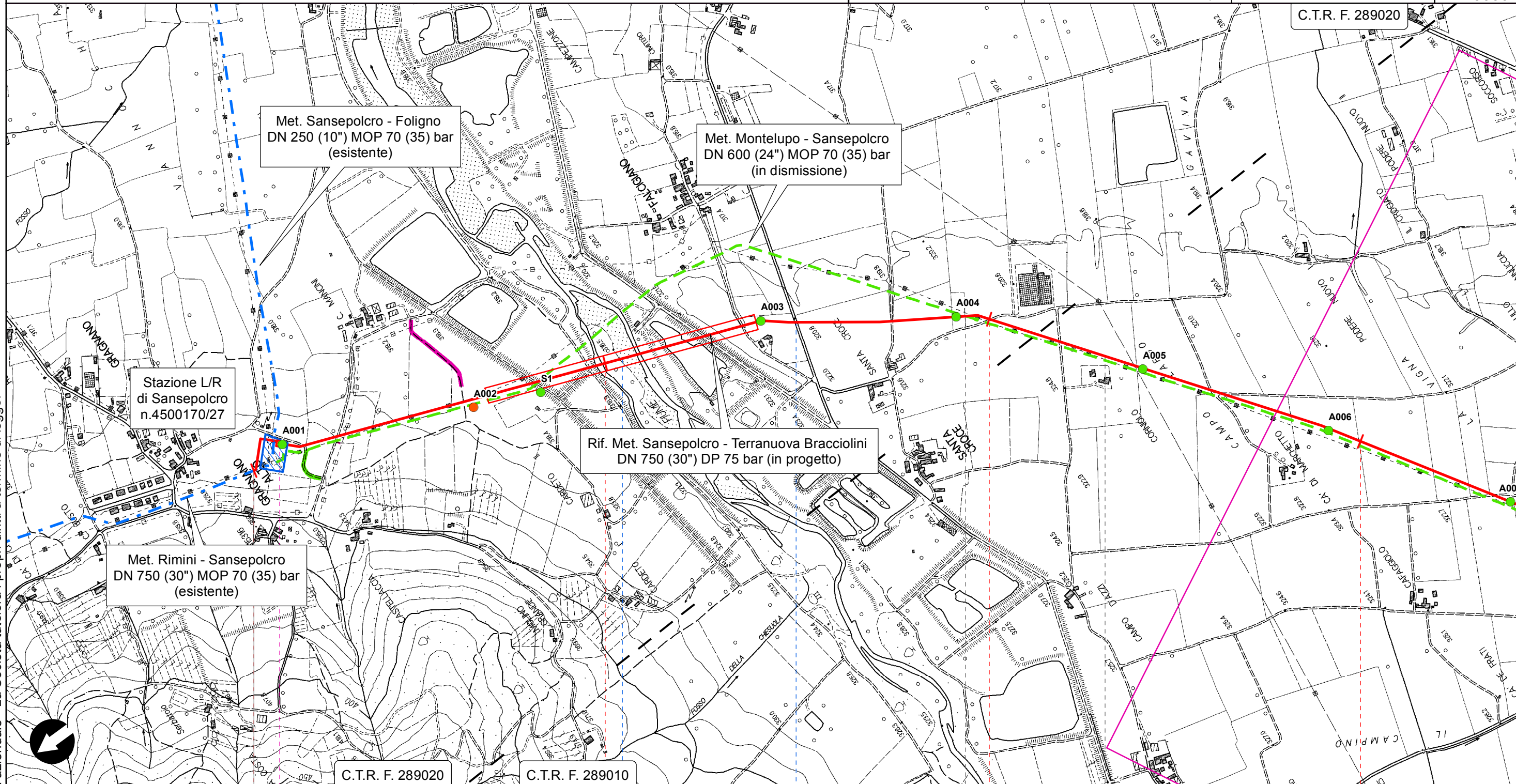



Il presente disegno è di proprietà aziendale - La Società tutelerà i propri diritti a termine di legge.



PI.DI. n.1 km 0.136

● Fiume Tevere ● S.C. Falcigiano Santa Flora

RIFACIMENTO METANODOTTO SANSEPOLCRO - TERRANUOVA BRACCIOLINI  
DN 750 (30"), DP 75 bar ED OPERE CONNESSE

0	LUGLIO 2020	EMISSIONE	C.GROSSI	W.BAMBARA	R.BOZZINI G.GIOVANNINI	Foglio 3 di 15
INDICE	DATA	REVISIONI	ELABORATO	VERIFICATO	APPROVATO AUTORIZZATO	
PROPRIETARIO		PROGETTISTA		Dis. <b>ALLEGATO 1</b>		Scala 1:10000
				Comm. <b>NR/17143</b>		
			TECHNIP ITALY DIREZIONE LAVORI S.p.A.			

UBICAZIONE SONDAGGI TRS

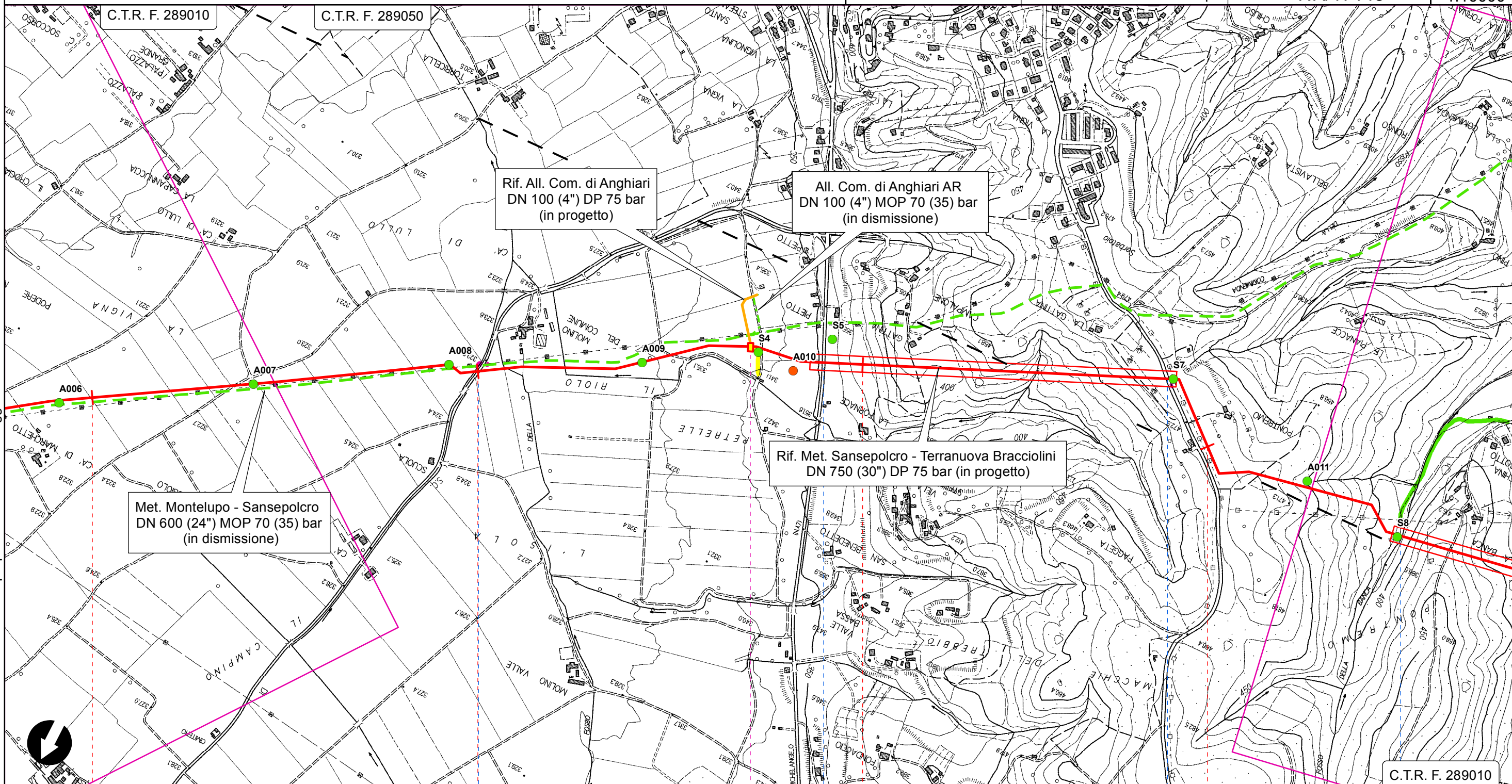

Il presente disegno è di proprietà aziendale - La Società tutelerà i propri diritti a termine di legge.

Anghiari

Arezzo





● S.C. pel Vaio

● S.P. n.47 di Caprese Michelangelo

● S.P. n.45 di Ponte alla Piera

● Fosso della Banca

RIFACIMENTO METANODOTTO SANSEPOLCRO - TERRANUOVA BRACCIOLINI  
DN 750 (30"), DP 75 bar ED OPERE CONNESSE

0	LUGLIO 2020	EMISSIONE	C.GROSSI	W.BAMBARA	R.BOZZINI G.GIOVANNINI	Foglio 4 di 15
INDICE	DATA	REVISIONI	ELABORATO	VERIFICATO	APPROVATO AUTORIZZATO	
PROPRIETARIO		PROGETTISTA		Dis. <b>ALLEGATO 1</b>		Scala 1:10000
				Comm. <b>NR/17143</b>		
			C.T.R. F. 289050		C.T.R. F. 288080	
			C.T.R. F. 289010		C.T.R. F. 288040	

UBICAZIONE SONDAGGI TRS

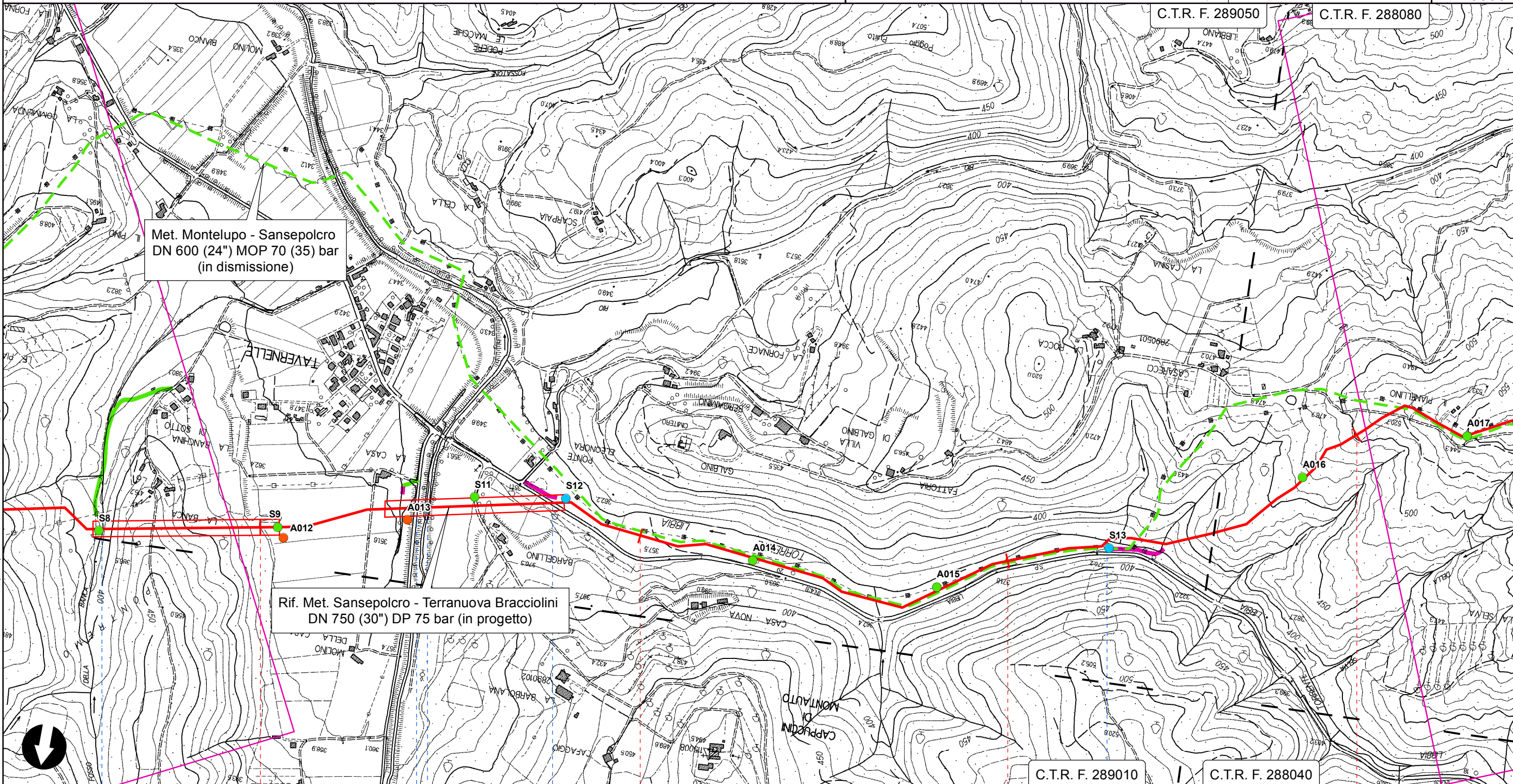

Met. Montelupo - Sansepolcro  
DN 600 (24") MOP 70 (35) bar  
(in dismissione)



Rif. Met. Sansepolcro - Terranuova Bracciolini  
DN 750 (30") DP 75 bar (in progetto)

Il presente disegno è di proprietà aziendale - La Società tutelerà i propri diritti a termine di legge.

Anghiari  
Arezzo

- Fosso della Banca
- S.C. del Bagno
- Torrente Sovara
- S.P. n.43 della Libbia
- Torrente Libbia

RIFACIMENTO METANODOTTO SANSEPOLCRO - TERRANUOVA BRACCIOLINI  
DN 750 (30"), DP 75 bar ED OPERE CONNESSE

0	LUGLIO 2020	EMISSIONE	C.GROSSI	W.BAMBARA	R.BOZZINI G.GIOVANNINI	Foglio 5 di 15
INDICE	DATA	REVISIONI	ELABORATO	VERIFICATO	APPROVATO AUTORIZZATO	
PROPRIETARIO		PROGETTISTA		Dis. <b>ALLEGATO 1</b>		Scala 1:10000
				Comm. <b>NR/17143</b>		
		TECHNIP ITALY DIREZIONE LAVORI S.p.A.				

UBICAZIONE SONDAGGI TRS

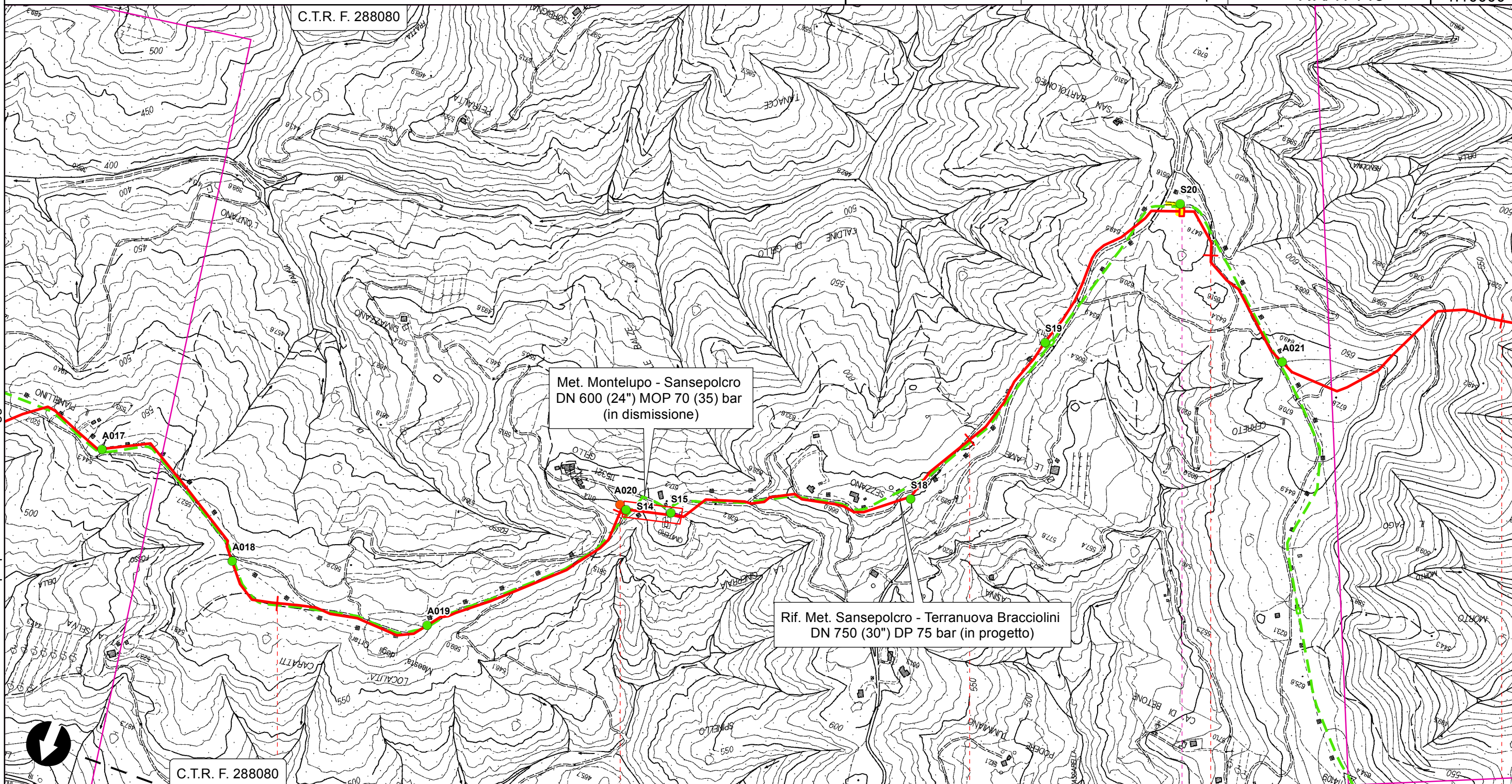



Il presente disegno è di proprietà aziendale - La Società tutelerà i propri diritti a termine di legge.

Anghiari  
Arezzo

P.L. n.3 km 13,844

RIFACIMENTO METANODOTTO SANSEPOLCRO - TERRANUOVA BRACCIOLINI  
DN 750 (30"), DP 75 bar ED OPERE CONNESSE

0	LUGLIO 2020	EMISSIONE	C.GROSSI	W.BAMBARA	R.BOZZINI G.GIOVANNINI	Foglio 6 di 15
INDICE	DATA	REVISIONI	ELABORATO	VERIFICATO	APPROVATO AUTORIZZATO	
PROPRIETARIO		PROGETTISTA		Dis. <b>ALLEGATO 1</b>		Scala 1:10000
				Comm. <b>NR/17143</b>		
						C.T.R. F. 288080

UBICAZIONE SONDAGGI TRS

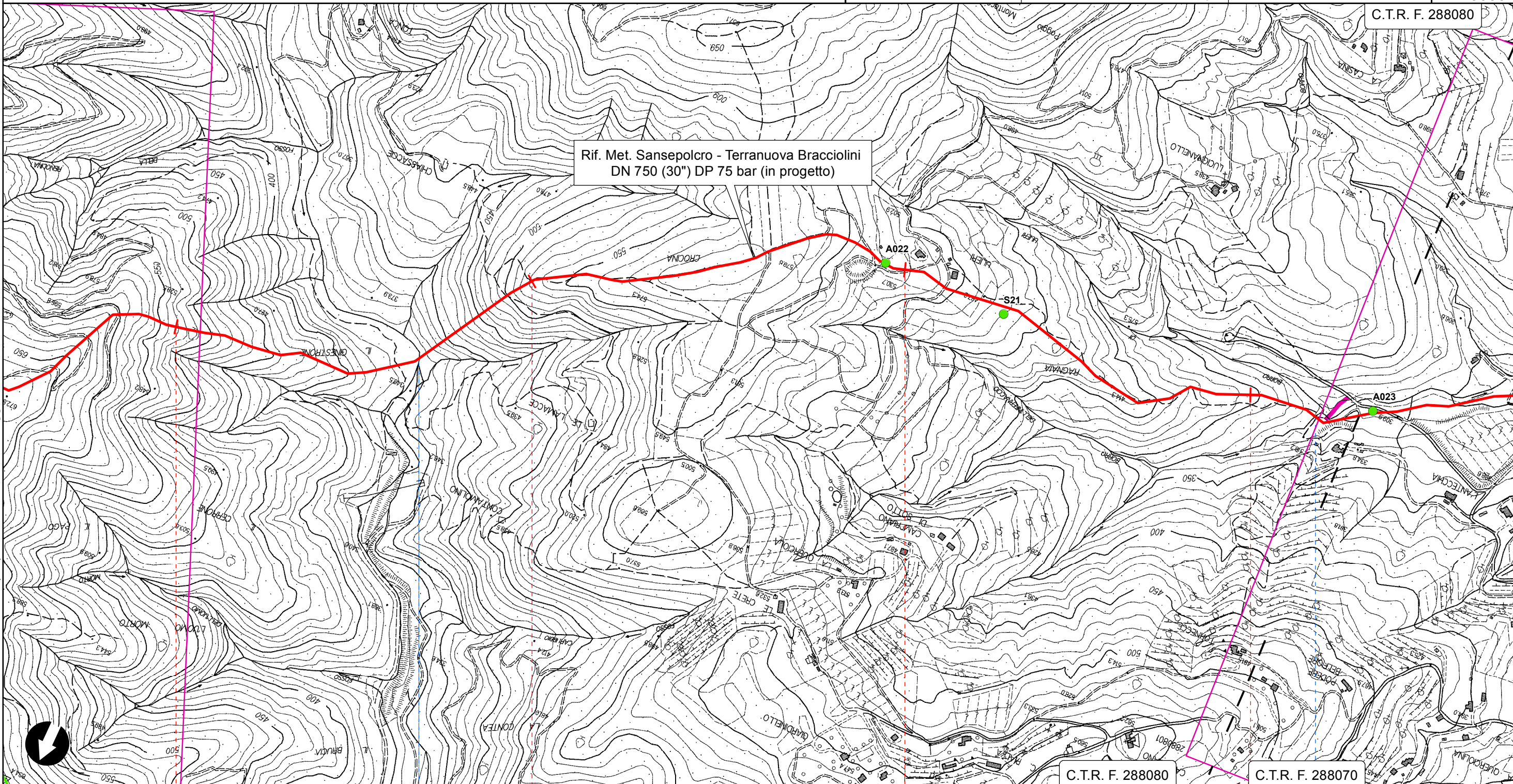

Il presente disegno è di proprietà aziendale - La Società tutelerà i propri diritti a termine di legge.

Anghiari



Arezzo

Arezzo

• Torrente Chiassaccia

• Fosso dell'Antecchia

RIFACIMENTO METANODOTTO SANSEPOLCRO - TERRANUOVA BRACCIOLINI  
DN 750 (30"), DP 75 bar ED OPERE CONNESSE

0	LUGLIO 2020	EMISSIONE	C.GROSSI	W.BAMBARA	R.BOZZINI G.GIOVANNINI	Foglio 7 di 15
INDICE	DATA	REVISIONI	ELABORATO	VERIFICATO	APPROVATO AUTORIZZATO	
PROPRIETARIO			PROGETTISTA			Dis. <b>ALLEGATO 1</b>
						Comm. <b>NR/17143</b>
TECHNIP ITALY DIREZIONE LAVORI S.p.A.						Scala 1:10000

UBICAZIONE SONDAGGI TRS

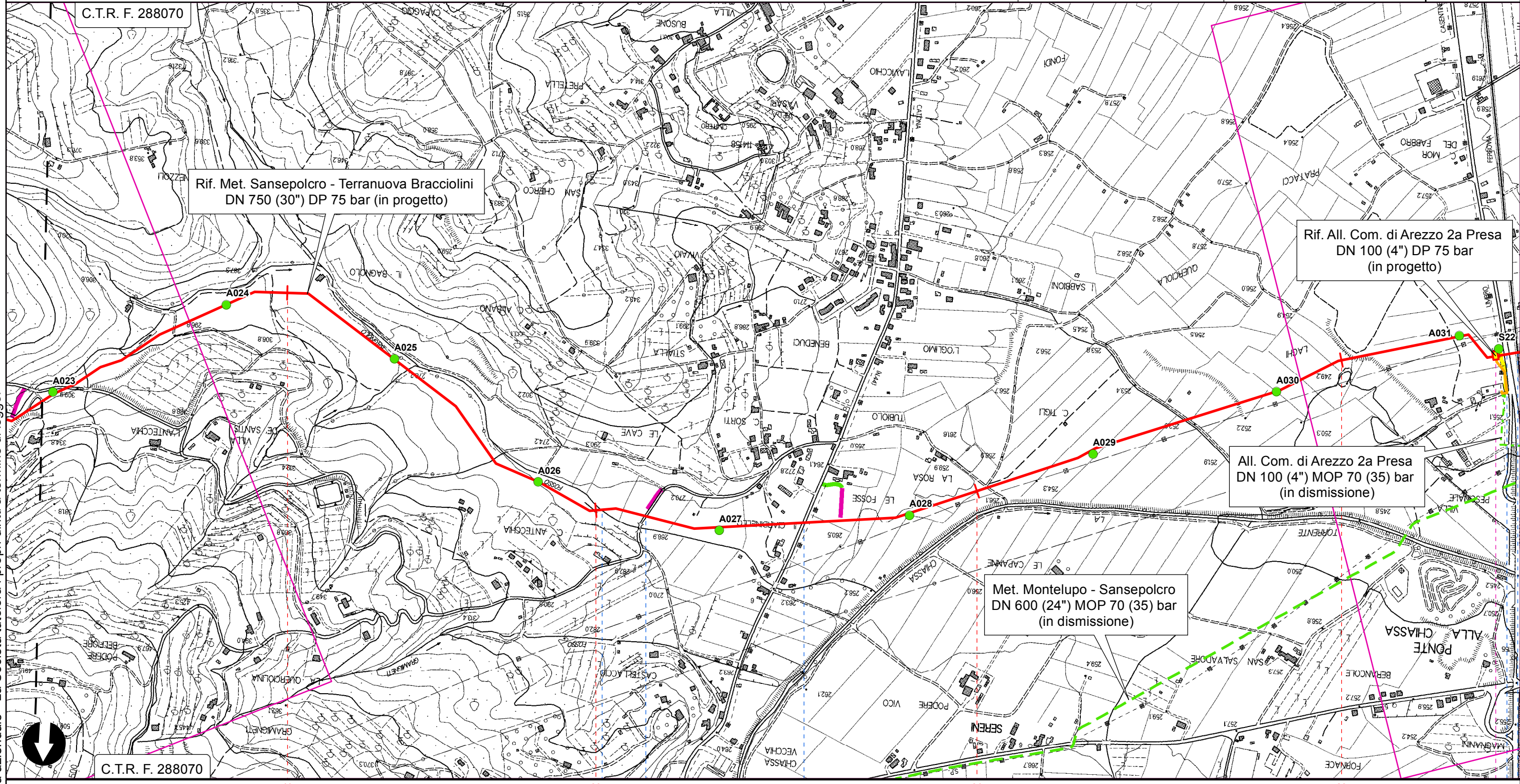

Il presente disegno è di proprietà aziendale - La Società tutelerà i propri diritti a termine di legge.

Arezzo  
Arezzo



Fosso Bagnolo ● ● S.C. di Campriano ● S.P. della Catona

 Ferrovie Casentinesi S.R. n.71 Umbro Casentinese Romagnola





RIFACIMENTO METANODOTTO SANSEPOLCRO - TERRANUOVA BRACCIOLINI  
DN 750 (30"), DP 75 bar ED OPERE CONNESSE

0	LUGLIO 2020	EMISSIONE	C.GROSSI	W.BAMBARA	R.BOZZINI G.GIOVANNINI	Foglio 9 di 15
INDICE	DATA	REVISIONI	ELABORATO	VERIFICATO	APPROVATO AUTORIZZATO	
PROPRIETARIO		PROGETTISTA		Dis. <b>ALLEGATO 1</b>		Scala 1:10000
				Comm. <b>NR/17143</b>		
			TECHNIP ITALY DIREZIONE LAVORI S.p.A.			

UBICAZIONE SONDAGGI TRS

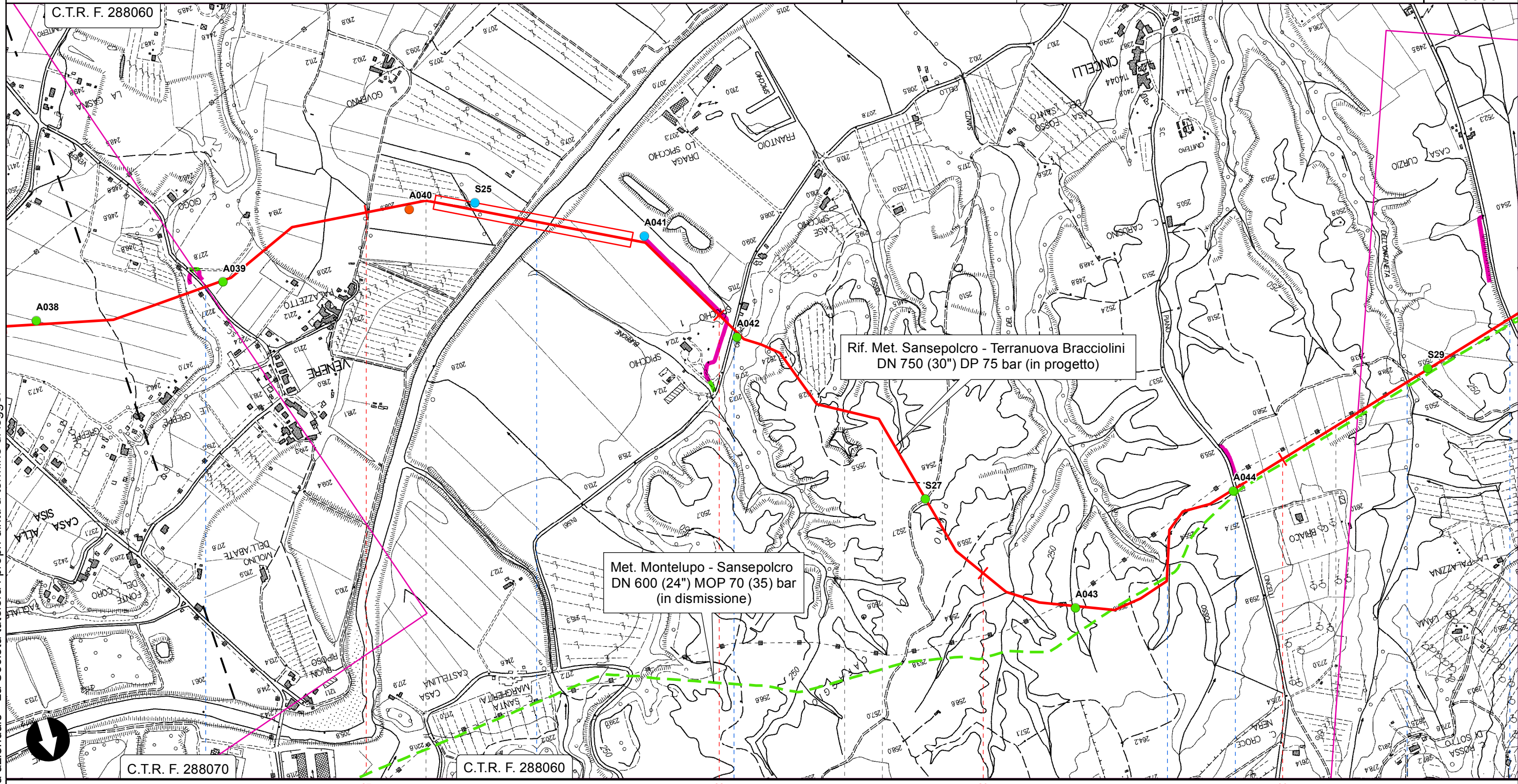

Met. Montelupo - Sansepolcro  
DN 600 (24") MOP 70 (35) bar  
(in dismissione)



Rif. Met. Sansepolcro - Terranuova Bracciolini  
DN 750 (30") DP 75 bar (in progetto)

Il presente disegno è di proprietà aziendale - La Società tutelerà i propri diritti a termine di legge.

Arezzo	Capolona	Arezzo	Capolona	Arezzo
● S.C. di Venere	● Fiume Arno	● S.P. n.56 dello Spicchio	● Fosso del Santo	● S.C. dei Cincelli Fosso dell'Ontaneta ● S.C. di Meliciano



RIFACIMENTO METANODOTTO SANSEPOLCRO - TERRANUOVA BRACCIOLINI  
DN 750 (30"), DP 75 bar ED OPERE CONNESSE

0	LUGLIO 2020	EMISSIONE	C.GROSSI	W.BAMBARA	R.BOZZINI G.GIOVANNINI	Foglio 11 di 15
INDICE	DATA	REVISIONI	ELABORATO	VERIFICATO	APPROVATO AUTORIZZATO	
PROPRIETARIO		PROGETTISTA		Dis. <b>ALLEGATO 1</b>		Scala 1:10000
				Comm. <b>NR/17143</b>		
			TECHNIP ITALY DIREZIONE LAVORI S.p.A.			

UBICAZIONE SONDAGGI TRS

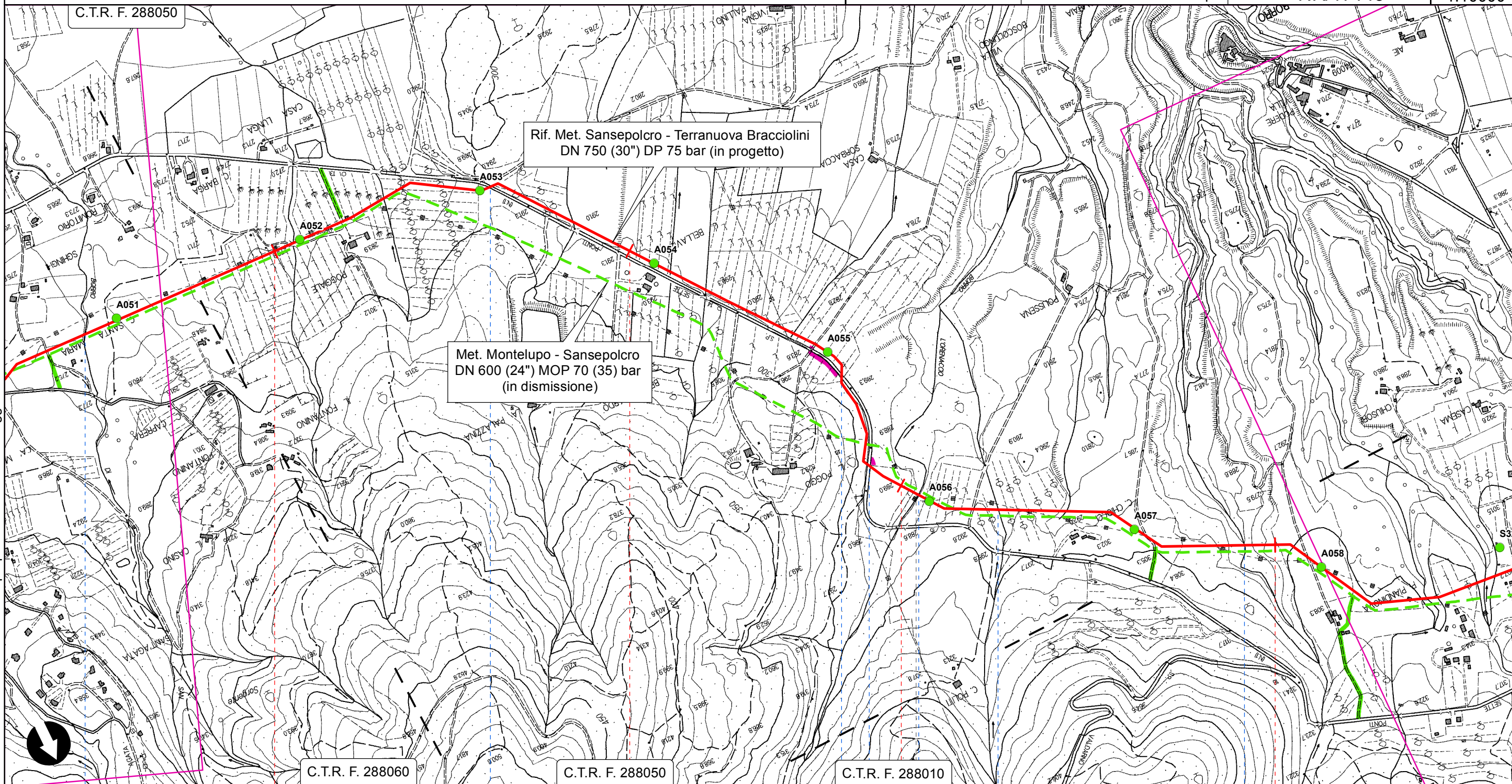

Il presente disegno è di proprietà aziendale - La Società tutelerà i propri diritti a termine di legge.

● Borro di San Quirico

● S.P. n.1 Sette Ponti

● S.P. n.1 Sette Ponti

● Rio Orenaccio ● Borro Politi

● Borro delle Valli

C.T.R. F. 288060

C.T.R. F. 288050



C.T.R. F. 288010

Castiglion Fibocchi

Arezzo

Loro Ciuffenna

RIFACIMENTO METANODOTTO SANSEPOLCRO - TERRANUOVA BRACCIOLINI  
DN 750 (30"), DP 75 bar ED OPERE CONNESSE

0	LUGLIO 2020	EMISSIONE	C.GROSSI	W.BAMBARA	R.BOZZINI G.GIOVANNINI	Foglio 12 di 15
INDICE	DATA	REVISIONI	ELABORATO	VERIFICATO	APPROVATO AUTORIZZATO	
PROPRIETARIO		PROGETTISTA		Dis. <b>ALLEGATO 1</b>		Scala 1:10000
				Comm. <b>NR/17143</b>		
			TECHNIP ITALY DIREZIONE LAVORI S.p.A.			

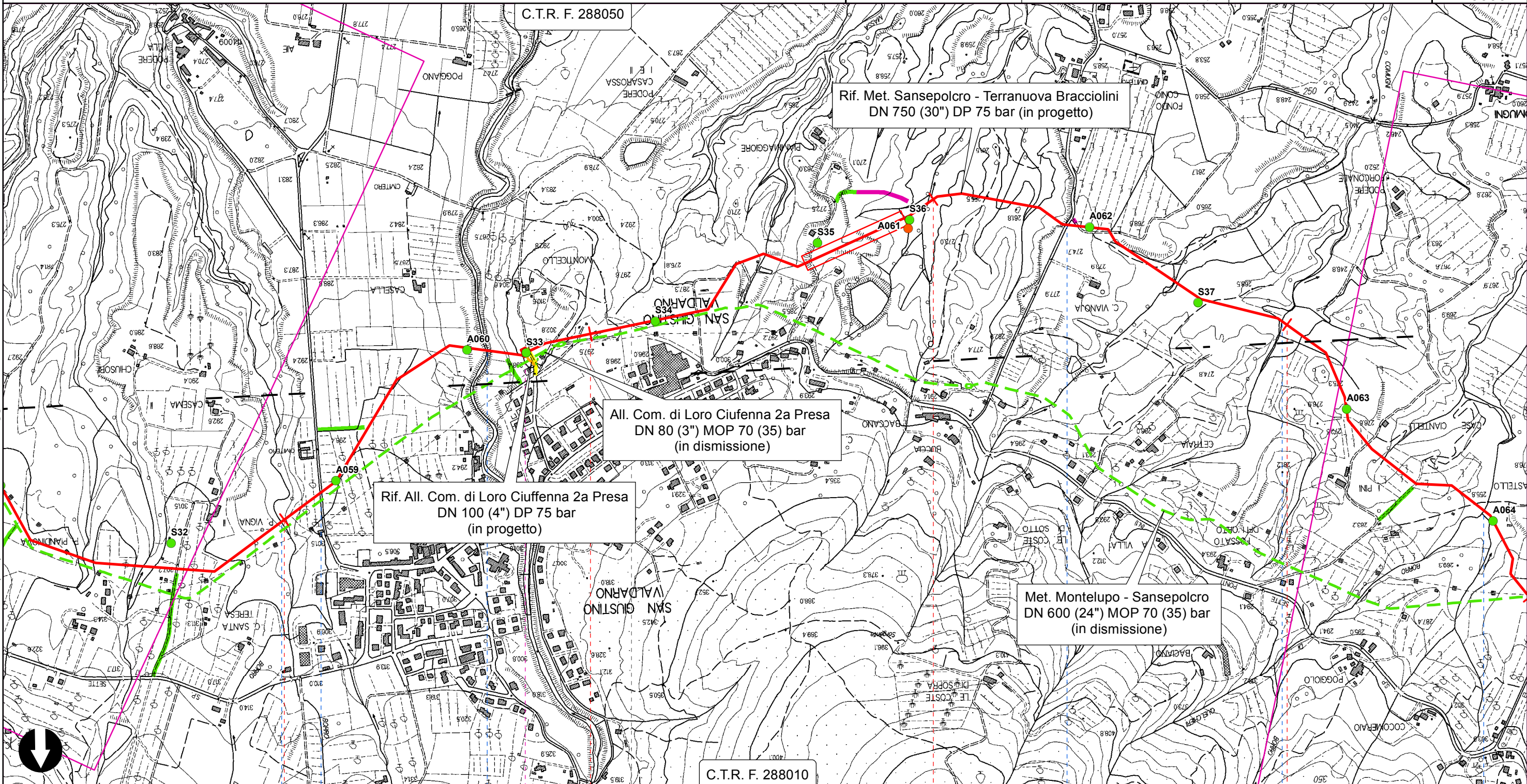

UBICAZIONE SONDAGGI TRS



Il presente disegno è di proprietà aziendale - La Società tutelerà i propri diritti a termine di legge.



RIFACIMENTO METANODOTTO SANSEPOLCRO - TERRANUOVA BRACCIOLINI  
DN 750 (30"), DP 75 bar ED OPERE CONNESSE

0	LUGLIO 2020	EMISSIONE	C.GROSSI	W.BAMBARA	R.BOZZINI G.GIOVANNINI	Foglio 13 di 15
INDICE	DATA	REVISIONI	ELABORATO	VERIFICATO	APPROVATO AUTORIZZATO	
PROPRIETARIO		PROGETTISTA		Dis.		ALLEGATO 1
				Comm.		NR/17143
		TECHNIP ITALY DIREZIONE LAVORI S.p.A.		Scala		1:10000

UBICAZIONE SONDAGGI TRS

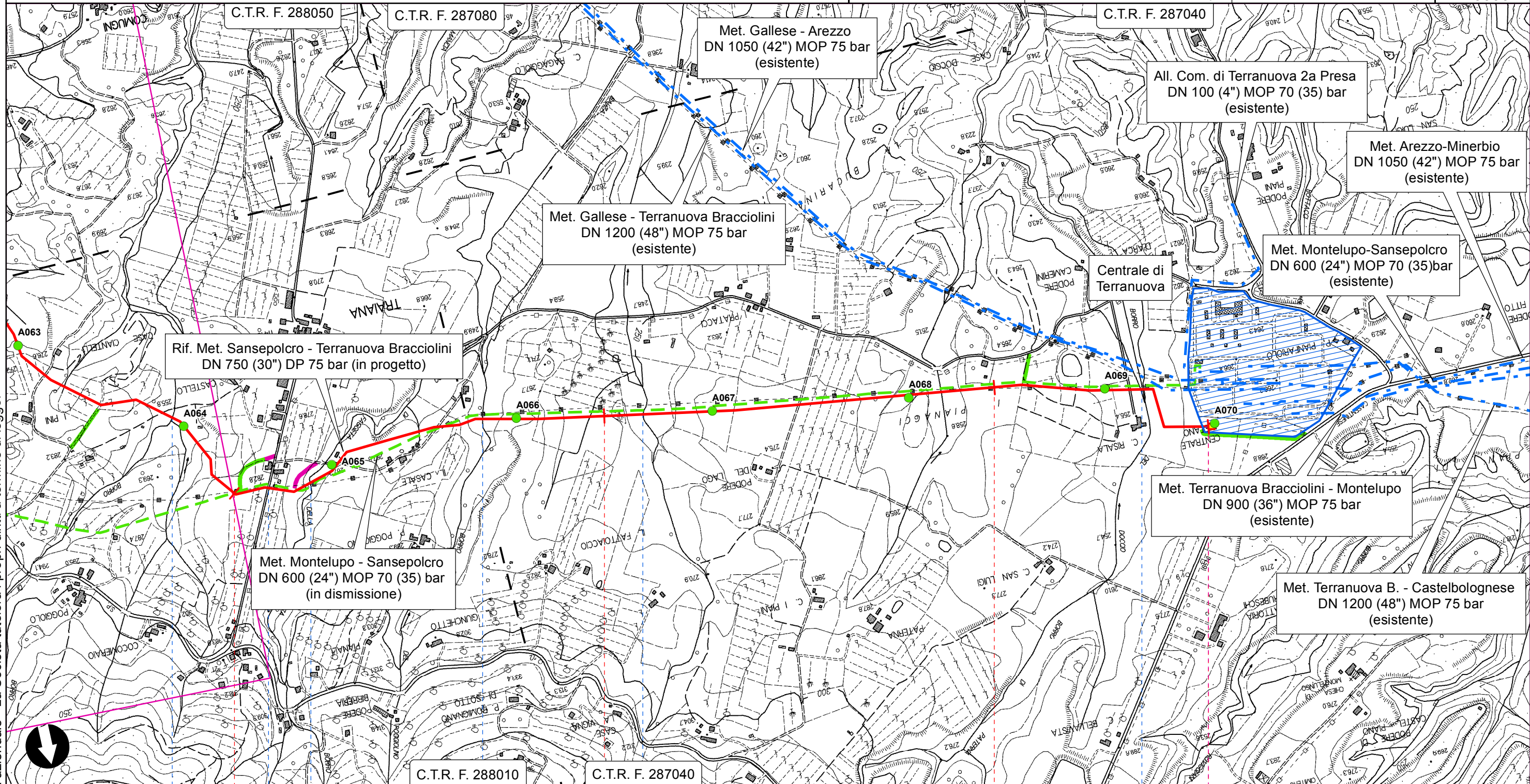

Il presente disegno è di proprietà aziendale - La Società tutelerà i propri diritti a termine di legge.

Borro di Quelchieri ●

● S.C. della Traiana  
● Borro di Faggata della Balza

● Borro del Poggolino

● Borro del Casino

● Borro del Doccio



Centrale di Terranuova km 45.621

RIFACIMENTO METANODOTTO SANSEPOLCRO - TERRANUOVA BRACCIOLINI

DN 750 (30"), DP 75 bar ED OPERE CONNESSE

Ric. All. TCA SpA DN 100 (4") DP 75 bar

UBICAZIONE SONDAGGI TRS

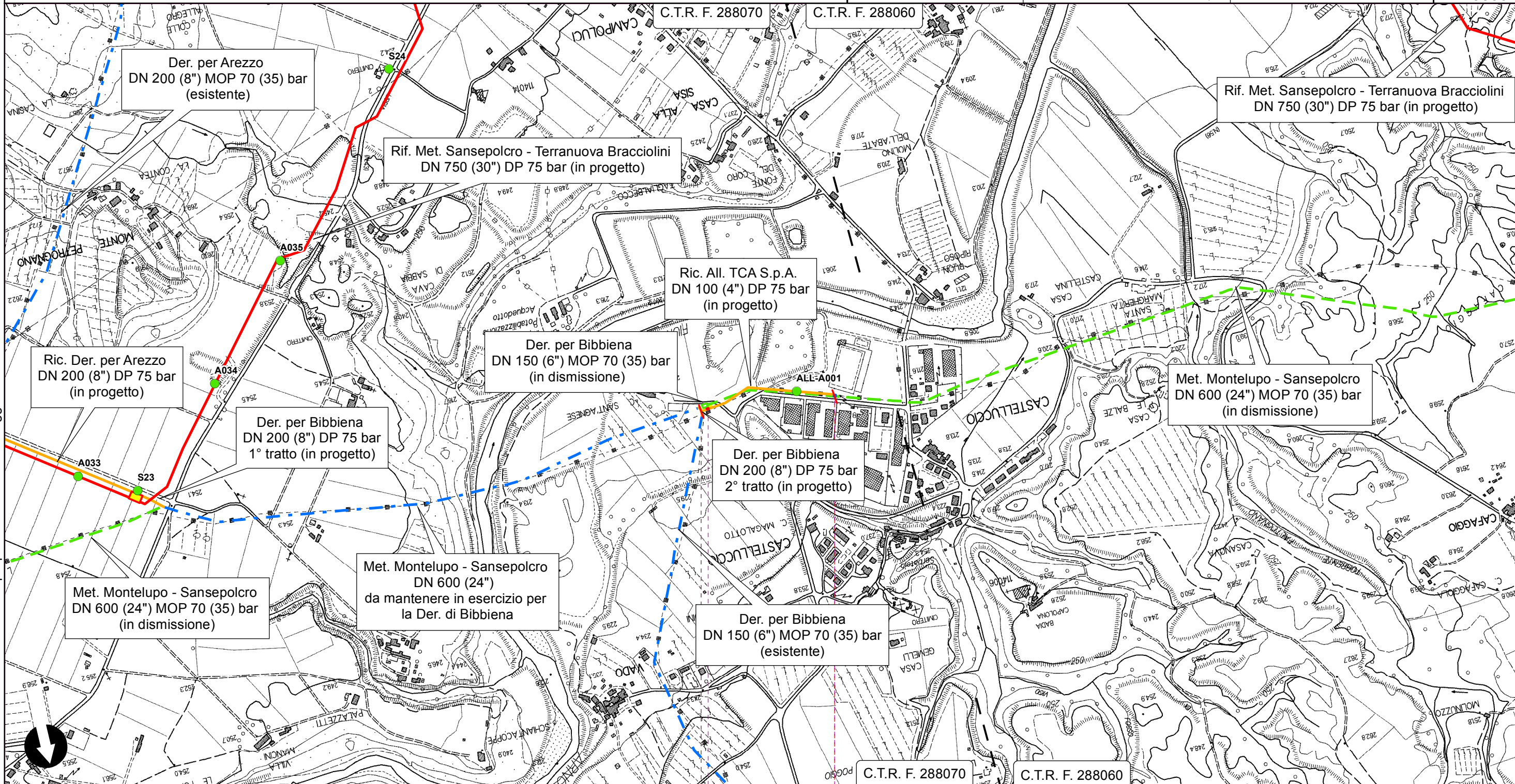

0	LUGLIO 2020	EMISSIONE	C.GROSSI	W.BAMBARA	R.BOZZINI G.GIOVANNINI	Foglio 14 di 15
INDICE	DATA	REVISIONI	ELABORATO	VERIFICATO	APPROVATO AUTORIZZATO	
PROPRIETARIO		PROGETTISTA		Dis.		ALLEGATO 1
				Comm.		NR/17143
				TECHNIP ITALY DIREZIONE LAVORI S.p.A.		Scala 1:10000

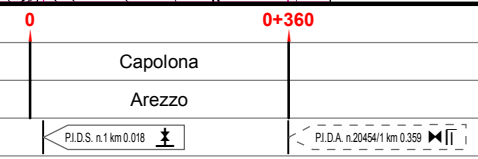

Il presente disegno è di proprietà aziendale - La Società tutelerà i propri diritti a termine di legge.



















RIFACIMENTO METANODOTTO SANSEPOLCRO - TERRANUOVA BRACCIOLINI  
DN 750 (30"), DP 75 bar ED OPERE CONNESSE

0			LUGLIO 2020	EMISSIONE	C.GROSSI	W.BAMBARA	R.BOZZINI G.GIOVANNINI APPROVATO AUTORIZZATO	Foglio 15 di 15
INDICE	DATA	REVISIONI	ELABORATO		VERIFICATO	Dis. <b>ALLEGATO 1</b>		
PROPRIETARIO			PROGETTISTA		Comm. <b>NR/17143</b>		Scala 1:10000	
			 TECHNIP ITALY DIREZIONE LAVORI S.p.A.					



UBICAZIONE SONDAGGI TRS

**SIMBOLOGIA CARTOGRAFICA**









- |  |  |
|--|--|
|  Met. Sansepolcro - Terranuova Bracciolini DN 750 (30") DP 75 bar in progetto |  Trenchless                                    |
|  Condotte derivate in progetto  |  Impianti di linea In progetto                  |
|  Met. Montelupo - Sansepolcro DN 600 (24") MOP 70 (35) bar In dismissione     |  Impianti di linea In dismissione               |
|  Condotte derivate in dismissione   |  Impianti di linea In esercizio                 |
|  Metanodotti in esercizio   |  Aree Impianti stacco-terminale In progetto    |
|  Piazzola di stoccaggio tubazioni   |  Aree Impianti stacco-terminale In dismissione |
|  Strada di accesso all'Impianto   |  Aree Impianti stacco-terminale In esercizio   |
|  Adeguamento strade esistenti   |  Limite sovrapposizione fogli                  |
|  Strade di accesso provvisorio  |  |

**LEGENDA**

**Indagini puntuali**

-  Sondaggio con prelievo di campioni ambientali
-  Sondaggio con prelievo di campioni ambientali e installazione di piezometro
-  Prelievo di campione ambientale composito in corrispondenza dell'area di accantieramento microtunnel

**SIMBOLOGIA MECCANICA**

- |  |  |
|--|--|
|  Punto di intercettazione di linea (P.I.L.)                                       |  Punto predisposto per il discaggio di allacciamento (P.P.D.A.) |
|  Punto di intercettazione di derivazione importante (P.I.D.I.)                    |  Punto di sezionamento elettrico terminale (P.S.E.T.)           |
|  Punto di intercettazione di derivazione semplice con stacco da P.I.L. (P.I.D.S.) |  Stazione predisposta per lancio e ricevimento PIG              |
|  Punto di intercettazione e derivazione semplice con stacco da linea (P.I.D.S.)   |  Impianto di riduzione/regolazione della pressione              |
|  Punto di intercettazione con discaggio di allacciamento (P.I.D.A.)               |  |

Il presente disegno è di proprietà aziendale - La Società tutelerà i propri diritti a termine di legge.

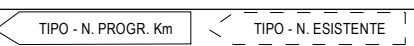
Progressiva Chilometrica	
Comuni	
Province	
Impianti	
Attraversamenti	