

BE-01: Nuvola - Mesh - Curve di Livello

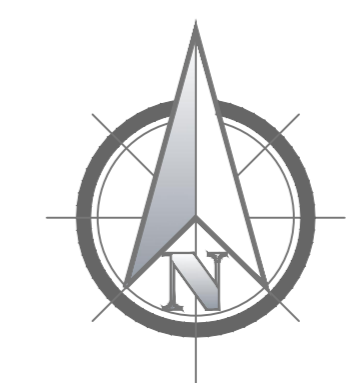

BE-02 BE-03: Nuvola - Mesh - Curve di Livello

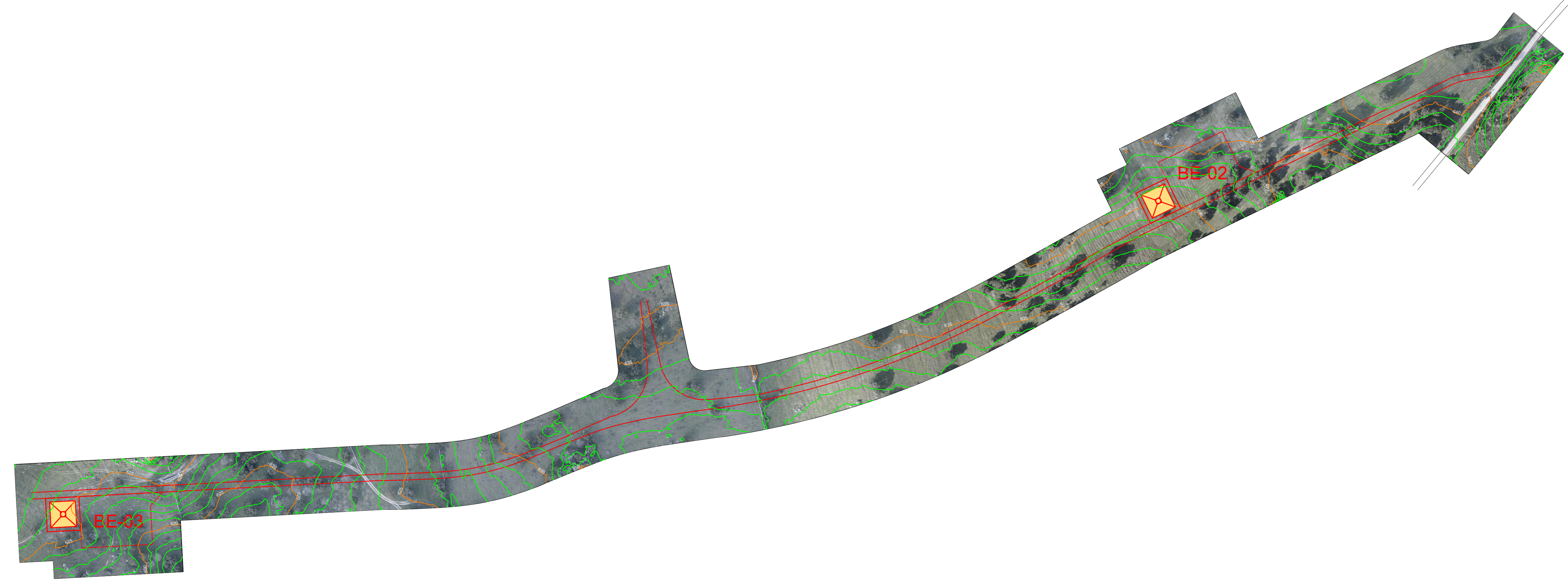

Dati di rilevamento
 Periodo esecuzione rilievo: 20 Febbraio 2020
 Quote riferite al s.l.m.
Elementi Cartografici
 Datum: ETRF89
 Ellissoide: GRS80
 Proiezione: UTM - Fuso 32
 Attrezzature:
 L: APR Ashtech (Tunecc - H520)
 Ric: GPS Leica GS18t

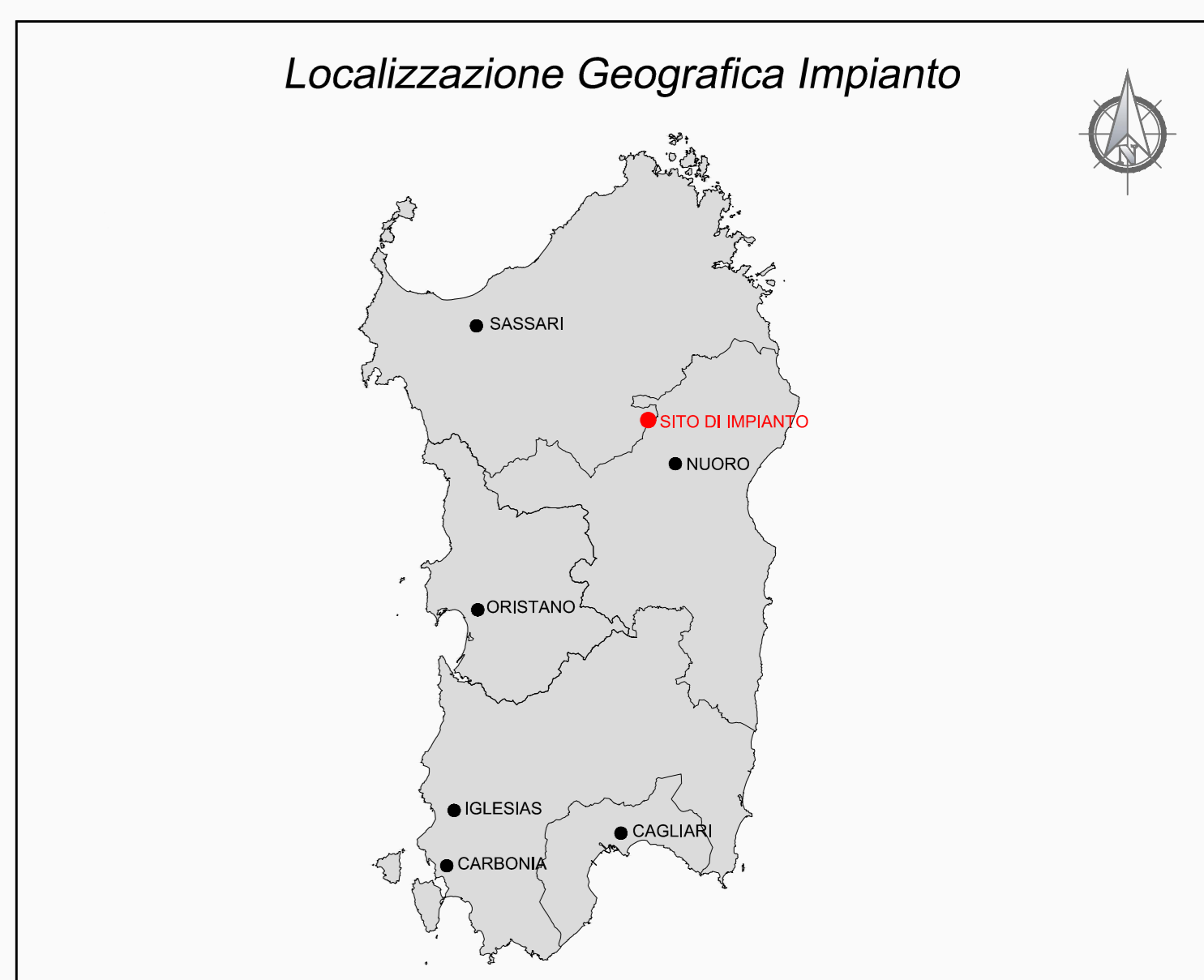

- Legenda**
- Viabilità Esistente
 - Adeguamenti e Nuova Viabilità
 - Curve di Livello "Normali" - Equidistanza 1,00m
 - Curve di Livello "Direttrici" - Equidistanza 5,00m
 - Piazzola WTG

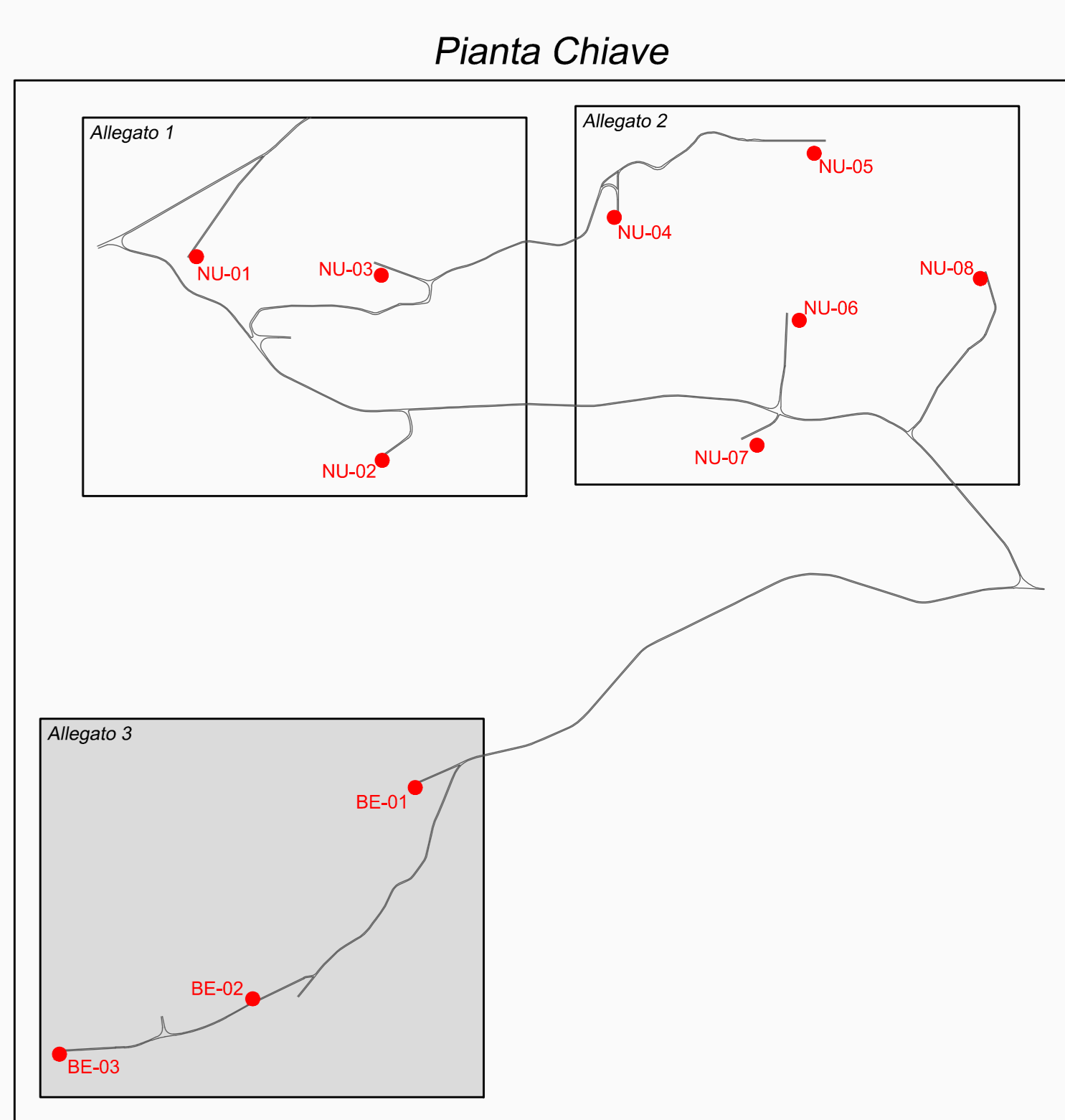

REGIONE SARDEGNA
 Provincia di Sassari (SS)



REV.	DESCRIZIONE	DATA	REDATTO	CONTROL.	APPROV.
1	EMISSIONE PER ENTI ESTERNI	09/06/20	ANTEX	FURNO C.	MASTASI A.
0	EMISSIONE PER COMMENTI	06/04/20	ANTEX	FURNO C.	MASTASI A.

Comittente:

INNOGY ITALIA S.p.A.

Sede legale in Milano, via F. Restelli, 3/1 - 20124 Milano, Codice Fiscale e P. IVA 0259064021

Antex Group

Via Pippo Fara, 1 - 96100 Siracusa (SR) Tel. 0931 1813283
 web: www.antexgroup.it e-mail: info@antexgroup.it

Progetto: **PARCO EOLICO DI NULE E BENETUTTI** Livello: **DEFINITIVO**

Elaborato: **RILEVO PLANGALTIMETRICO (BE-01 BE-02 BE-03)**

Scala: 1:2.000 Nome DS/FILE: C19023505-PD-PL-17-01 Allegato: 3/3 Fuso: A0

Il presente documento è di proprietà della ANTEX GROUP s.p.a.
 È vietata la comunicazione e l'uso o la riproduzione senza il preventivo permesso scritto della società. La società tutela i propri diritti e rispetta i legami.