

**Area Recupero Ambientale**

Siti Inquinati:

- Sito Amianto
- Sito Inquinato
- Area di rispetto del sito inquinato

Aree minerarie dismesse

Discariche

Scavi

**Aree Interesse Naturalistico istituzionalmente tutelate**

- Aree Gestione Speciale Ente Foreste
- Casi Permanenti di Protezione Faunistica
- Siti di Interesse Comunitario
- Zone Protezione Speciale
- Sistema Regionale dei Parchi

Fonte: <http://www.sardegnaeoportale.it/webgis2/sardegnaeoportale/7map-ppr/2006>  
Sardegna geoportale - mappe PPR - accesso ai dati - metadati

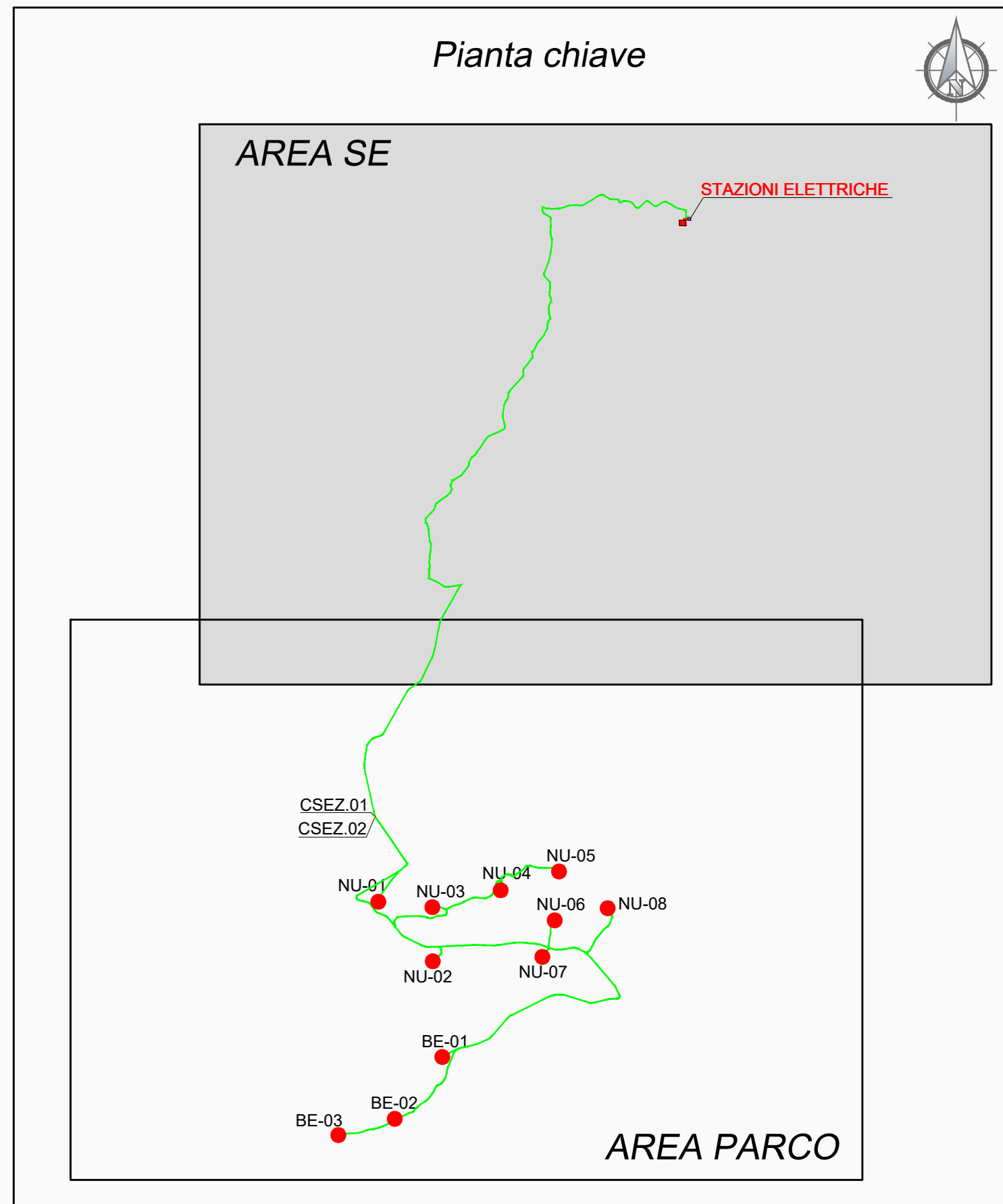
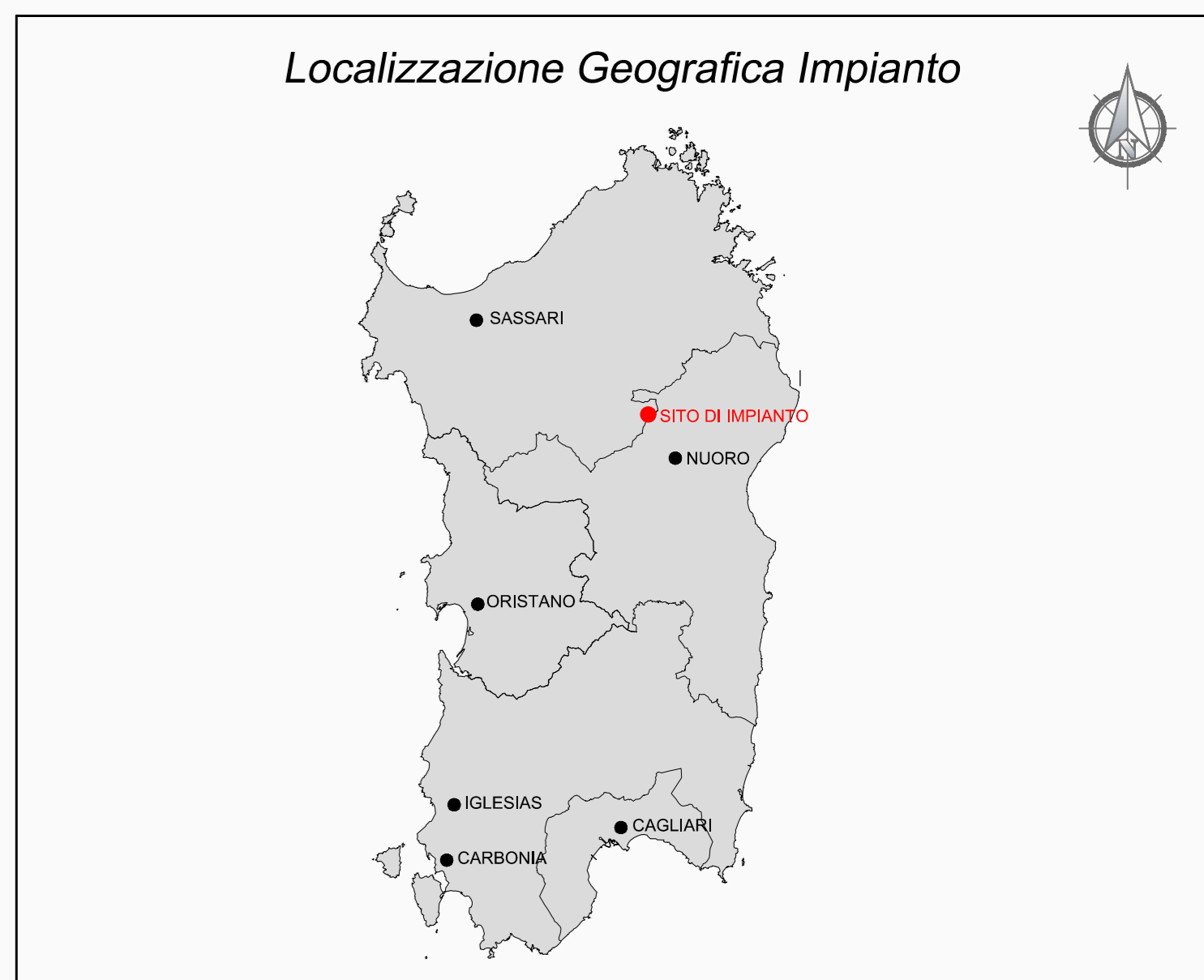
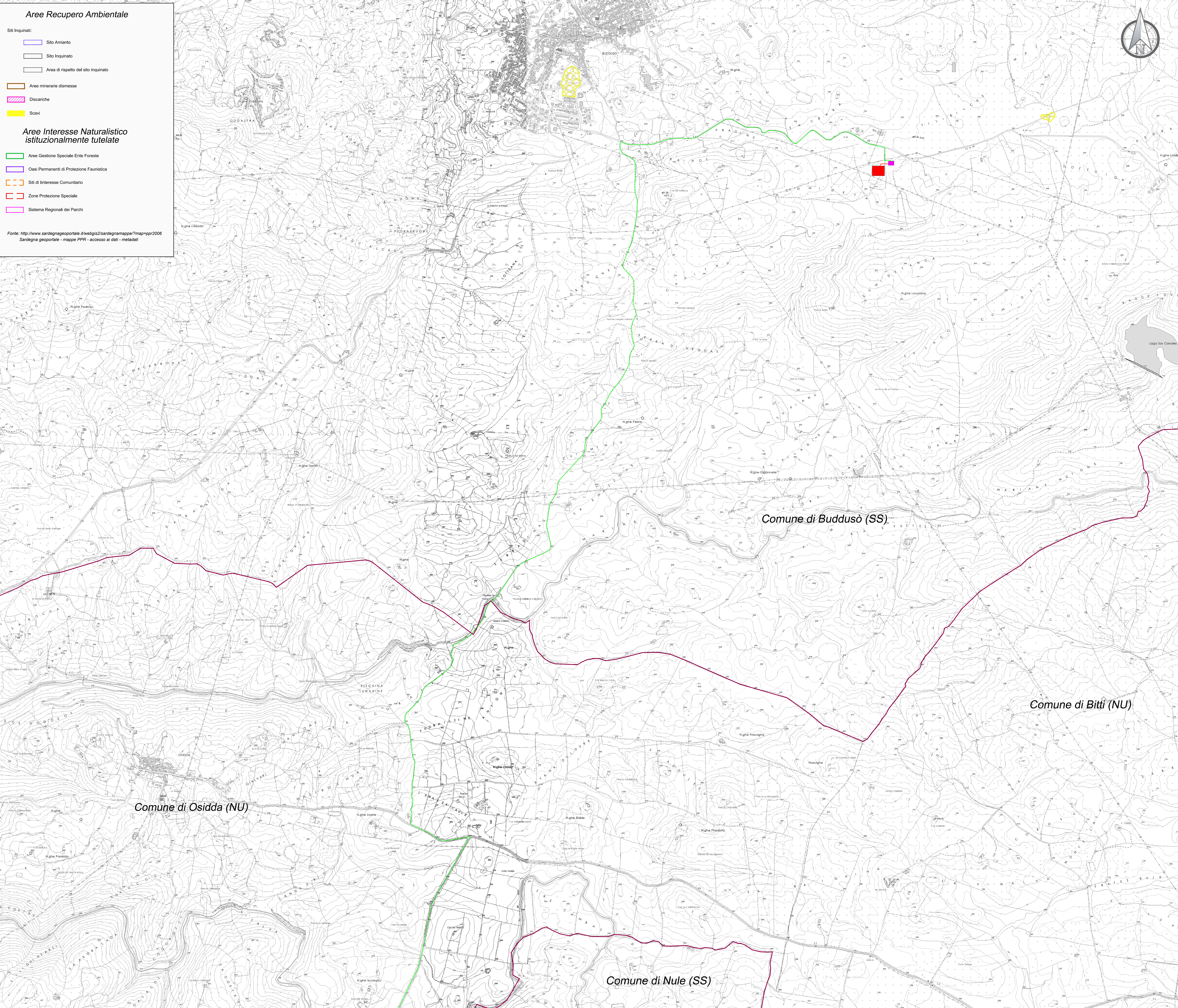

**Legenda**

- CAVIDOTTO MT
- PIAZZOLE WTG
- LAYOUT IMPIANTO
- LIMITI COMUNALI
- LIMITI PROVINCIALI
- CAVIDOTTO AT INTERRATO
- STAZIONE ELETTRICA BUDDUSÙ 150 kv
- STAZIONE ELETTRICA DI TRASFORMAZIONE INNOGY ITALIA S.p.A.
- CABINE SEZIONAMENTO

481030	481040
481070	481080
481110	481120
481150	481160

CTR scala: 1:10.000  
Fonte: <http://www.sardegnaeoportale.it/areetematiche/cartatecnica/regionale/>

**REGIONE SARDEGNA**  
Provincia di Sassari (SS)

**COMUNI DI NULE E BENETUTTI**

1	EMISSIONE PER ENTI ESTERNI	25/05/20	ANEX	FURNO C.	NASTASI A.
0	EMISSIONE PER COMMENTI	26/05/20	ANEX	FURNO C. <td>NASTASI A. </td>	NASTASI A.
REV.	DESCRIZIONE	DATA	REDATTO	CONTROL.	APPROV.

Comittente:

**INNOGY ITALIA S.p.A.**

Sede legale in Milano, via F. Restelli, 3/V1 - 20124 Milano, Codice Fiscale e P. IVA 0259066021

Progettazione:

**intex** **innogy**

Via Pippo Fano, 1 - 96100 Siracusa (SR) Tel. 0931 1813283  
www.intexgroup.it e-mail: info@intexgroup.it

Progetto: **PARCO EOLICO DI NULE E BENETUTTI** **DEFINITIVO**

Elaborato: **INQUADRAMENTO IMPIANTO EOLICO SU PPR - AREE RECUPERO AMBIENTALE E AREE DI INTERESSE NATURALISTICO**

Scala: 1:10.000 Nome DG/FILE: C19023505-VA-PL-07-01 Foglio: 2/2 F.to: 40

Il presente documento è di proprietà dell'INNOGY ITALIA S.p.A. È vietata la consultazione e l'uso o la riproduzione senza il preventivo permesso scritto del soggetto. La società tutela i propri diritti e ogni legge.