

**Area non idonee per l'installazione di impianti eolici
Vincoli dell'assetto ambientale
All. alla Deliberazione N. 40/11 DEL 7.8.2015**

- Tutela Parchi Nazionali
- Parchi Regionali Istituti L.R. 31/89
- Aree Marine Protette
- ZPS - Zone Protezione Speciale
- ZPS Buffer 2 Km
- SIC - Siti di Interesse Comunitario
- SIC Buffer 1 Km
- Ramsar
- Oasi permanenti di protezione faunistica e di cattura proposte
- Oasi permanenti di protezione faunistica e di cattura istituite
- Monumenti Naturali Istituti L.R. 31/89
- IBA - Important Bird Area
- Aree di rilevante interesse naturalistico istituite L.R. 31/89
- Area presenza Chirotterofauna - Buffer 1 Km
- Area presenza Chirotterofauna - Buffer 5 Km
- Area presenza specie animali e vegetali soggette a tutela dalle convenzioni internazionali

Fonte: <http://www.sardegnaegeoportale.it/webgis2/sardegnaegeoportale/?map=eolico>

Note
In riferimento alle "Area presenza specie animali e vegetali soggette a tutela dalle convenzioni internazionali", si rimanda alla relazione specialistica allegata all'istanza di VIA dal titolo "Relazione sulla presenza di specie animali e vegetali soggette a tutela dalle convenzioni internazionali" C19023S05-VA-RT-06, in quanto si palesa un'incongruenza tra la rappresentazione cartografica disponibile sul GeoPortale della Regione Sardegna e i dati ufficiali pubblicati a seguito dello svolgimento del "Piano d'azione per la salvaguardia e il monitoraggio della Gallina prataiola e del suo habitat in Sardegna, redatto a Dicembre 2011.

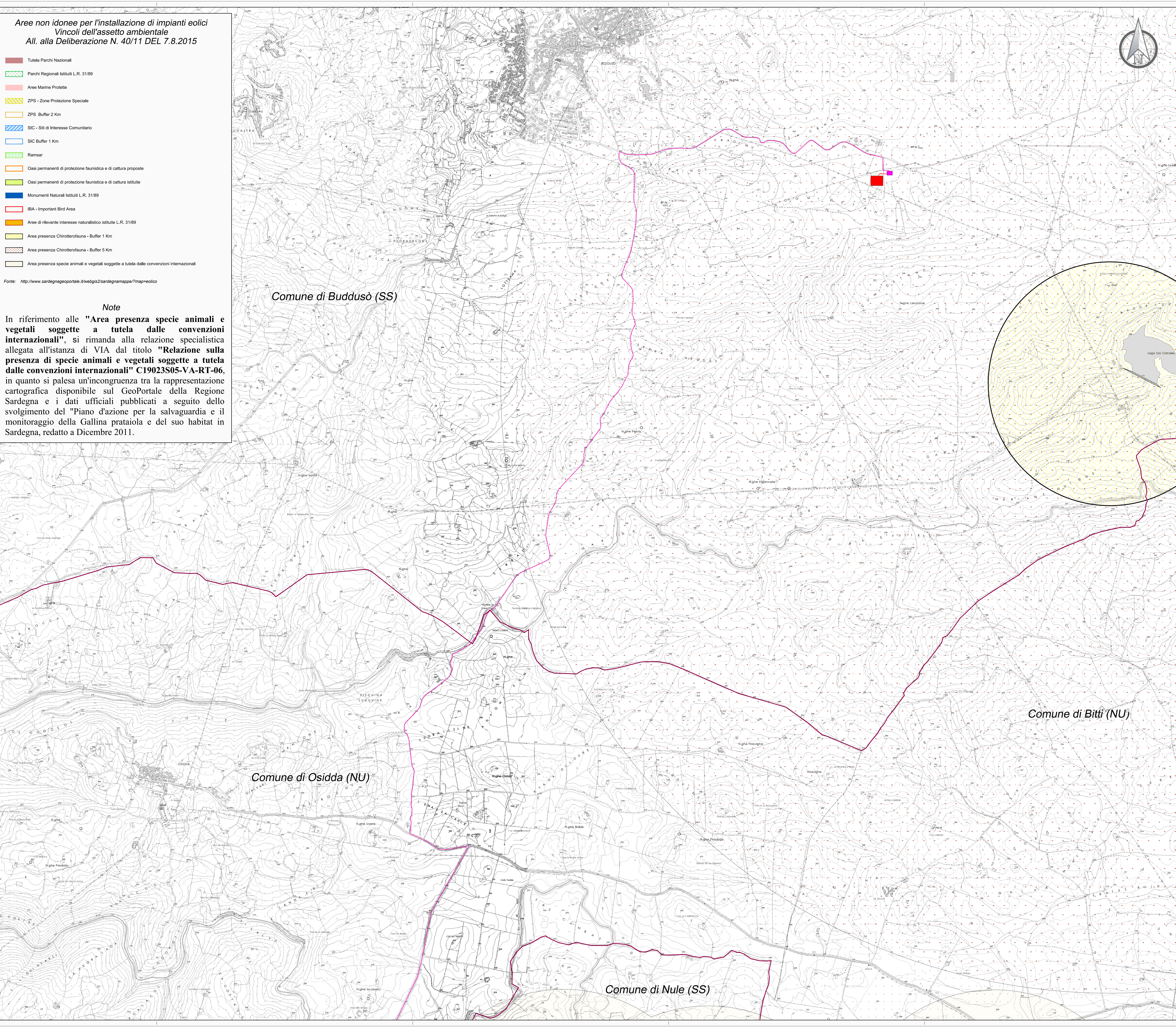

Localizzazione Geografica Impianto



Pianta chiave

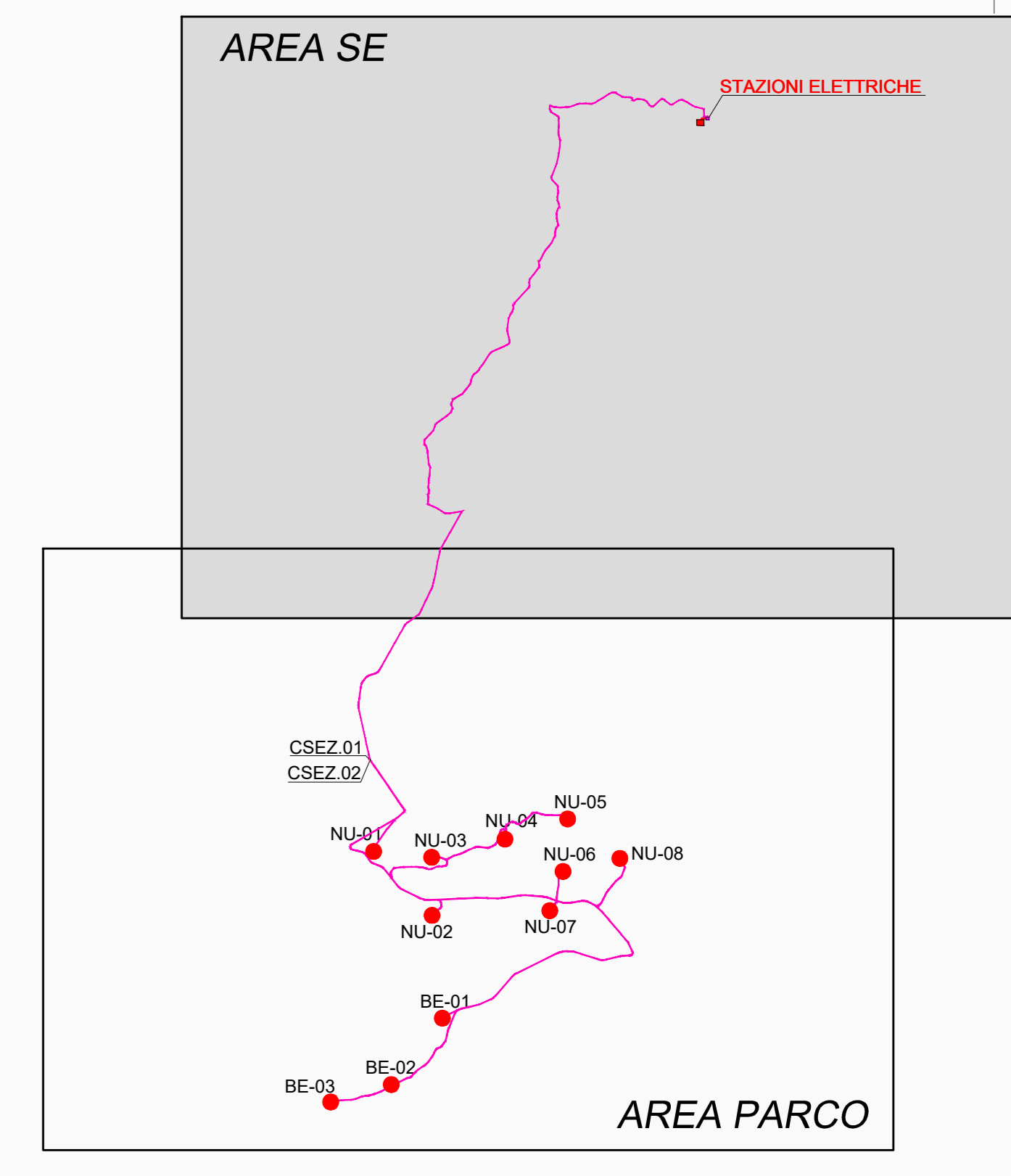

Legenda

- CAVIDOTTO MT
 - PIAZZOLE WTG
 - LAYOUT IMPIANTO
 - LIMITI COMUNALI
 - LIMITI PROVINCIALI
 - CAVIDOTTO AT INTERRATO
 - STAZIONE ELETTRICA BUDDUSO' 150 Kv
 - STAZIONE ELETTRICA DI TRASFORMAZIONE INNOGY ITALIA S.p.A.
 - CABINE SEZIONAMENTO
- | | |
|--------|--------|
| 481030 | 481040 |
| 481070 | 481080 |
| 481110 | 481120 |
| 481150 | 481160 |
- CTR scala: 1:10.000
Fonte: <http://www.sardegnaegeoportale.it/areetematiche/cartatecnica/regionale/>

REGIONE SARDEGNA
Provincia di Sassari (SS)

COMUNI DI NULE E BENETUTTI



NUMERO	DESCRIZIONE	DATA	REDATTO	CONTROLLO	APPROV.
2	EMISSIONE PER ENTI ESTERNI	21/07/20	ANTEX	FURNO C.	NASTASI A.
1	REMISSIONE PER COMMENTI	12/06/20	ANTEX	FURNO C.	NASTASI A.
0	EMISSIONE PER COMMENTI	02/04/20	ANTEX	FURNO C.	NASTASI A.

Comittente:

INNOGY ITALIA S.p.A.

innogy
Ingegneria & Innovazione

Sede legale in Milano, via F. Restelli, 3/1 - 20124 Milano, Codice Fiscale e P. IVA 0259064021

Progettazione:

Gintex Via Pippo Fano, 1 - 96100 Siracusa (SR) Tel. 0931 1813283
www.gintexgroup.it e-mail: info@gintexgroup.it

Progetto: **PARCO EOLICO DI NULE E BENETUTTI** **DEFINITIVO**

Elaborato:

AREE NON IDONEE PER L'INSTALLAZIONE DI IMPIANTI EOLICI VINCOLI DELL'ASSETTO AMBIENTALE ALLEGATO ALLA DELIBERAZIONE N. 40/11 DEL 7.8.2015			
Scala:	Nome DG/FILE:	Progetto:	Foglio:
1:10.000	C19023S05-VA-PL-22-02	2/2	40

Il presente documento è di proprietà della ANTEX GROUP s.p.a.
E' vietata la comunicazione e l'uso a riproduzione senza il permesso scritto della suddetta. La società tutela i propri diritti a ogni titolo.