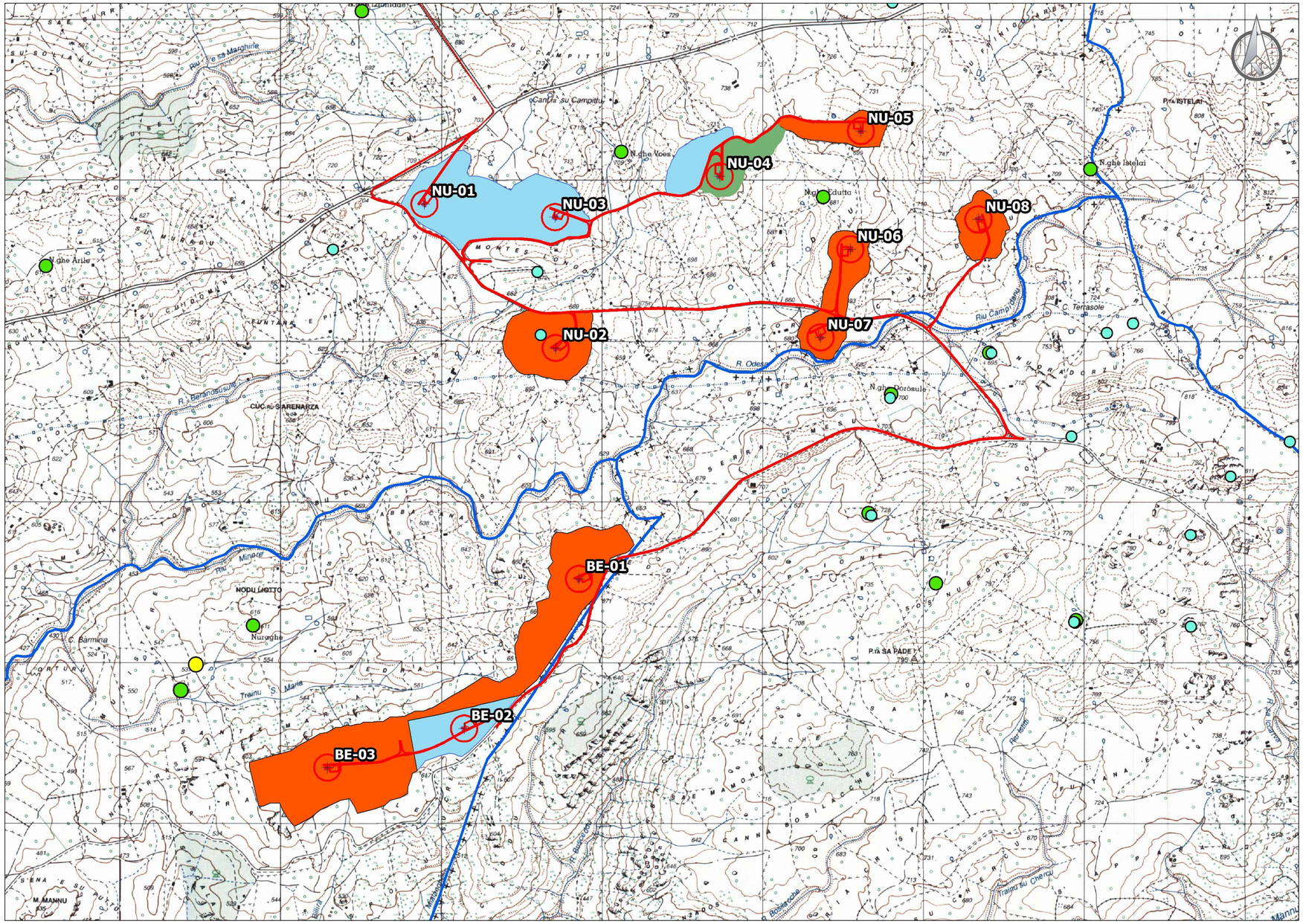

Localizzazione Geografica Impianto

Pianta chiave

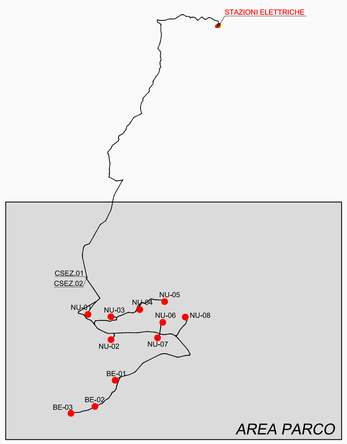

Legenda

- VIABILITA'
- PIAZZOLA WTG
- CONFINI COMUNALI
- VISIBILITA' BUONA
- VISIBILITA' SUFFICIENTE
- VISIBILITA' INSUFFICIENTE

CTR scala: 1:10.000
Fonte: http://www.sardegnageoportale.it/areetematiche/cartatecnicaregionale/

481070	481080
481110	481120
481150	481160

REGIONE SARDEGNA

Provincia di Sassari (SS)

COMUNI DI NULE E BENETUTTI

REV.	DESCRIZIONE	DATA	REDATTO	CONTROL.	APPROV.
1	EMISSIONE PER ENTI ESTERNI	20/07/20	ANTEX	FURNO C.	NASTASI A.
0	EMISSIONE PER COMMENTI	08/07/20	ANTEX	FURNO C.	NASTASI A.

Dott. Luca Sanna PhD Archeologo 1 fascia CIA 0014

Committente:

INNOGY ITALIA S.p.A.

innogy

Sede legale in Milano, via F. Restelli, 3/1 – 20124 Milano. Codice Fiscale e P. IVA 02590640021

Società di Progettazione: Ingegneria & Innovazione

Antex group

Via Pippo Fava, 1 – 96100 Siracusa (SR) Tel. 0931.1813283
web: www.antexgroup.it e-mail: info@antexgroup.it

Progetto: PARCO EOLICO DI NULE E BENETUTTI

Livello: DEFINITIVO

Elaborato: CARTA DELLA VISIBILITA' DEI SUOLI E DELLE UNITA' TOPOGRAFICHE (UT)

Progettista: Dott. Ing. Fabio Cantare

Scala:	Nome DIS./FILE:	Allegato:	F.to:
1:10.000	C19023S05-VA-PL-41-01	1/1	A0

Il presente documento è di proprietà della ANTEX GROUP srl.
E' vietata la comunicazione a terzi o la riproduzione senza il preventivo permesso scritto della suddetta. La società tutela i propri diritti a rigore di Legge.