REGIONE AUTONOMA DELLA SARDEGNA

PROVINCE DI NUORO E SASSARI

COMUNE DI BITTI — COMUNE DI ERANDO

PROGETTO PER LA REALIZZAZIONE DEL PARCO EOLICO "BITTI - TERENASS"

Potenza complessiva 56 MW

PROGETTO DEFINITIVO

DELLA IMPIANTO, DELLE OPERE CONNESSE E DELLE INFRASTRUTTURE INDISPENSABILI

PA-Tav.10-10

Planimetria Piazzola BT010
Fase cantiere ed esercizio

COMMITTENTE

GREEN ENERGY SARDEGNA 2 S.r.l.

GRUPPO DI LAVORO

Ing. Giorgio Pace, Coordinatore e progettista opere civile stradale e sottostazione
Ing. Alessandro Pace, Progettazione impianto opere civile, elettrico e sottostazione
Ing. Pier Francesco Pace, Progettazione impianto opere civile, elettrico e sottostazione
Dr Geol. Fausto Pani, relazione geologica, Dr. Geol. Giorgio Ghiani, Dr. Geol. Fausto Pani, relazione geologica, Dr. Geol. Giorgio Ghiani, Dr. Geol. Maurizio Nieddu, relazione idrologica e prove di monitoraggio
Dott. Agr. Paolo Cattoni, relazione pedo agronomica e vegetazionale
Dott. Agr. Paolo Cattoni, Dott. Agr. Gianluca Cattoni, Dott. Agr. Giovanni Cattoni
Dott. For. Carlo Pastori relazione impatto acustico ante operam e Sarpa Nazarenza
Dott.ssa Archeo. Giuseppina Manca di Mores, relazione archeologica
Ing. Michele Lostia, relazione su cantieri
Ing. Michele Lostia, relazione sui principali pozzi calcolo
Ing. Pr.Sar. piano monitoraggio ornitofauna

Istanza trasposizione elettrodotto 150 kV con cavo interrato

Rev.	Descrizione	Redatto	Verificato	Approvato	Data
00	Prima emissione				Luglio 2020

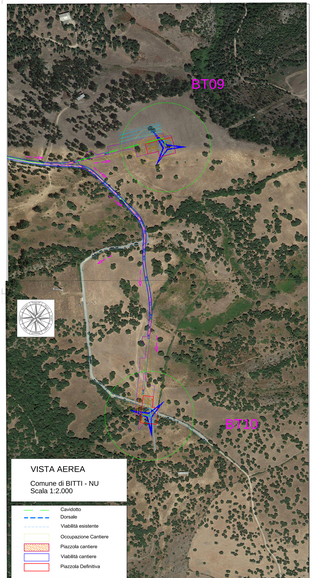

VISTA AEREA

Comune di BITTI - NU
Scala 1:2.000
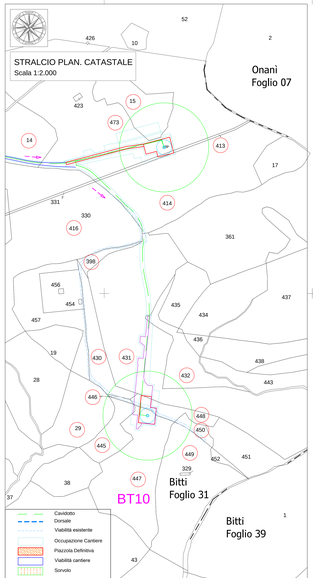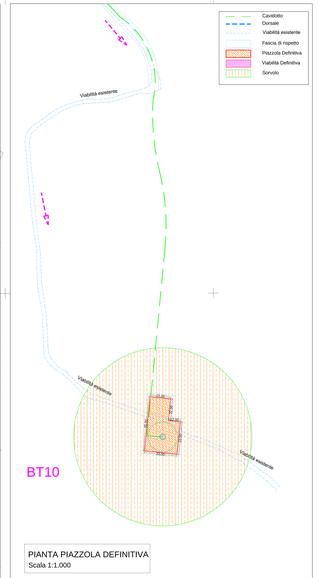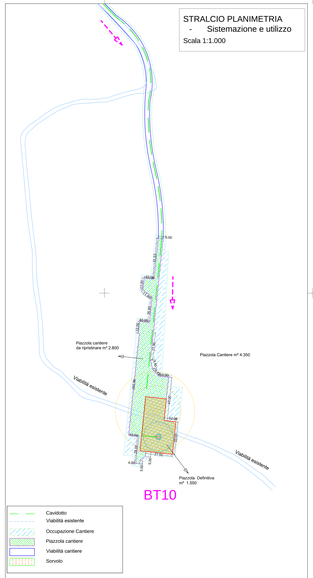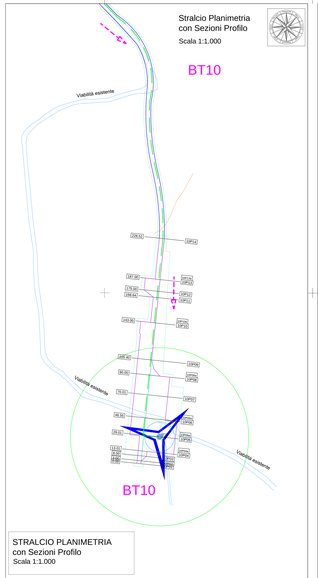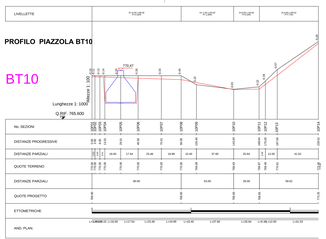
- Cavidotto
- Dorsale
- Viabilità esistente
- Occupazione Cantiere
- Piazzola cantiere
- Viabilità cantiere
- Piazzola Definitiva