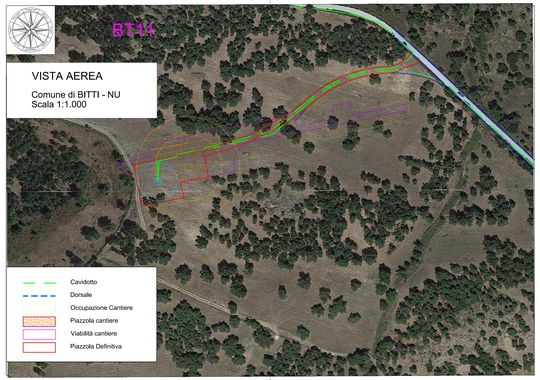

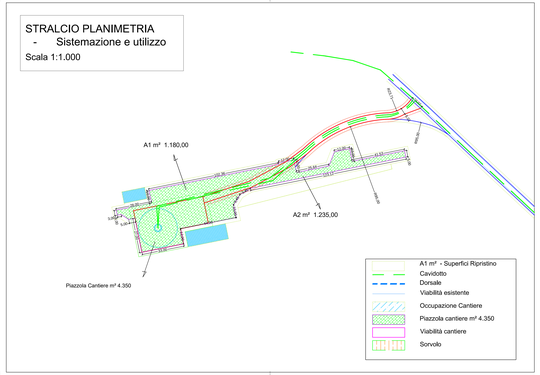

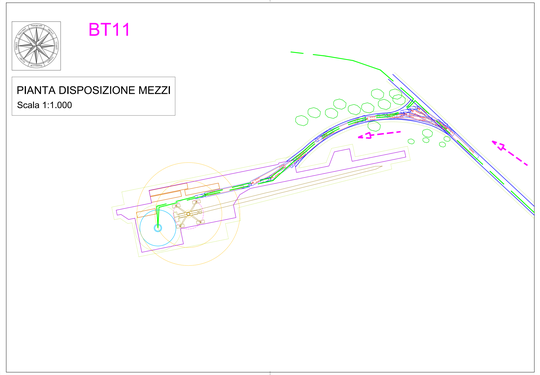

REGIONE AUTONOMA DELLA SARDEGNA

PROVINCE DI NUORO E SASSARI

COMUNE DI BITTI — COMUNE DI SUGUSO

PROGETTO PER LA REALIZZAZIONE DEL PARCO EOLICO "BITTI - TERENASS"

Potenza complessiva 56 MW

PROGETTO DEFINITIVO

DELL'IMPIANTO, DELLE OPERE CONNESSE E DELLE INFRASTRUTTURE INDISPENSABILI

PA-Tav.10-11

Planimetria Piazzola BT11
Fase cantiere ed esercizio

COMMITTENTE

GREEN ENERGY SARDEGNA 2 S.r.l.

GRUPPO DI LAVORO

Ing. Giorgio Piorto: Coordinatore e progettista opere civili, elettriche e soltoelettriche
Ing. Pier Luigi Piorto: Coordinatore e progettista opere civili, elettriche e soltoelettriche
Geom. Francesco Troncia: Rilev. elaborazioni grafiche e progettazione
Dr. Geol. Fausto Parri: relazione paesaggistica - Sia - studio geologico - simulazioni fotografiche
Dott. Maurizio Mostac: relazione faunistica, piano di monitoraggio
Dott. Agr. Paolo Calloni: relazione pedo agronomica e vegetazionale
Dott. For. Carlo Podda: relazione pedo agronomica e vegetazionale
Dott. For. Carlo Podda:relazione impatto acustico ante operam e bassa frequenza
Dott.ssa Archeo. Giuseppina Manca di Mores: relazione archeologica
Ing.Vincenzo Pirina: calcoli strutturali
Ing. Michele Lostto: relazione sui principali punti radio
Ca.Pi.Sar.: piano monitoraggio chirotteri

ORDINE INGEGNERI PROVINCIA CAGLIARI
Ing. Giorgio Piorto
N. 2138
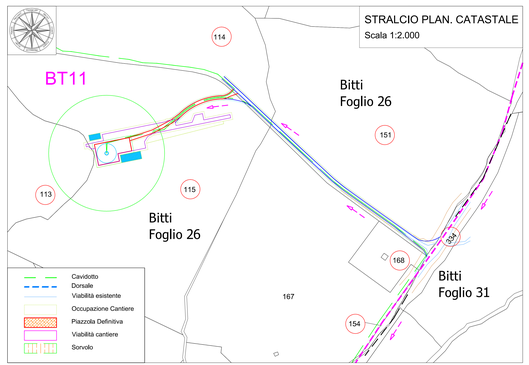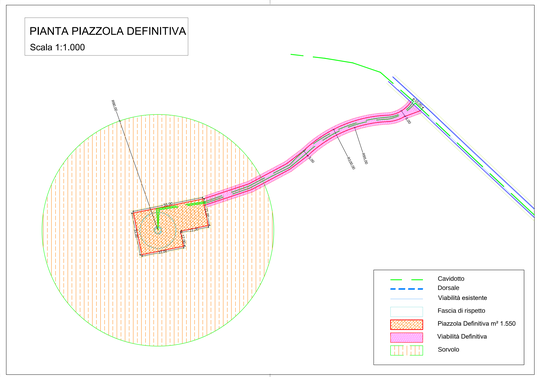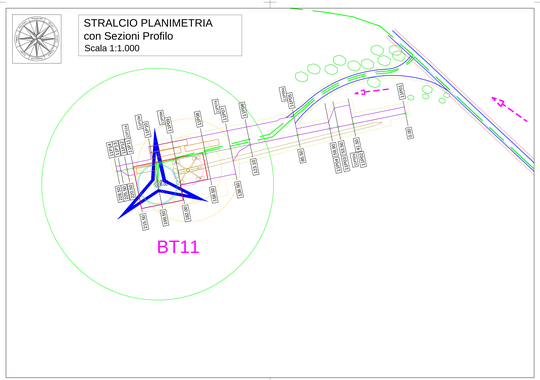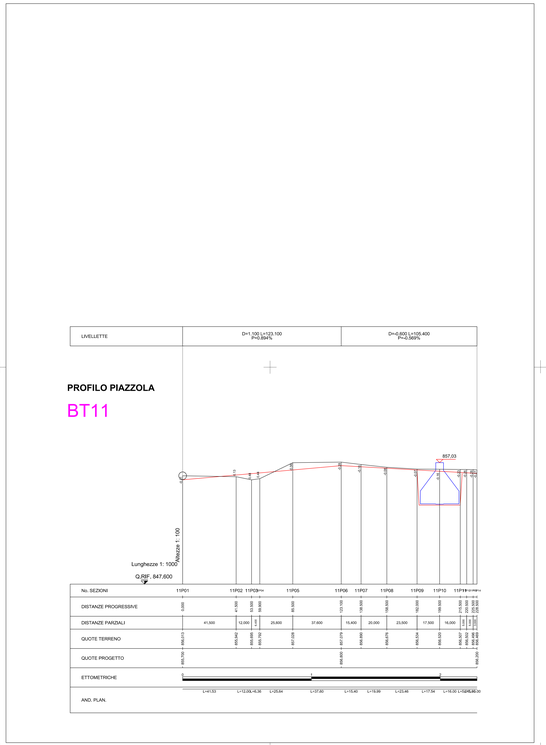
Rev.	Descrizione	Redatto	Verificato	Approvato	Data
00	Prima emissione				Luglio 2020