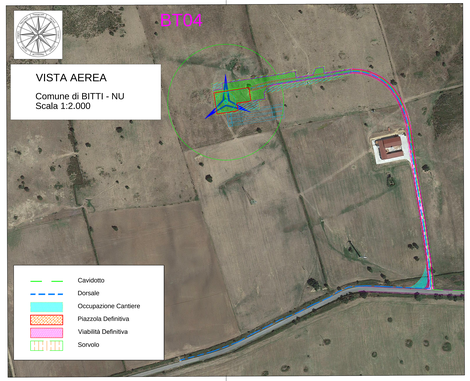

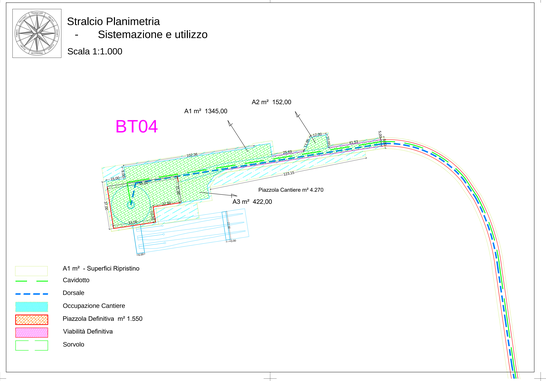

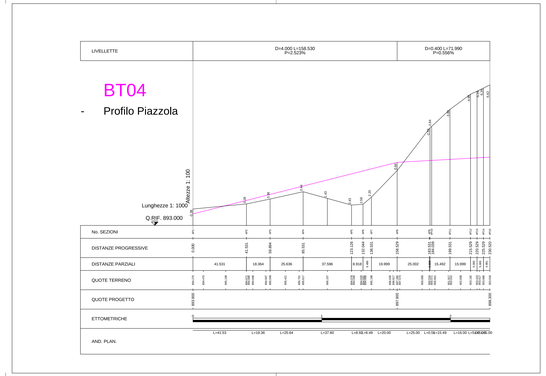

REGIONE AUTONOMA DELLA SARDEGNA

PROVINCE DI NUORO E SASSARI

COMUNE DI BITTI — COMUNE DI BUDUSO

PROGETTO PER LA REALIZZAZIONE DEL PARCO EOLICO "BITTI - TERENASS"

Potenza complessiva 56 MW

PROGETTO DEFINITIVO

DELL'IMPIANTO, DELLE OPERE CONNESSE E DELLE INFRASTRUTTURE INDISPENSABILI

PA-Tav.10-4

Planimetria Piazzola BT04
Fase cantiere ed esercizio

COMMITTENTE

GREEN ENERGY SARDEGNA 2 S.r.l.

GRUPPO DI LAVORO

ing. Giorgio Floris, Coordinatore e progettista opere civili, elettriche e sottostazione
Geom. Fabio Floris, Progettista opere civili, elettriche e sottostazione
Geom. Francesco Floris, Direzione lavori impianto eolico e sottostazione
Dr. Geol. Paolo Pani, relazione paesaggistica, Sia - studio geologico simulazioni landscape
Dott. Maurizio Medda, relazione faunistica e piano di monitoraggio
Dott. For. Carlo Podda, relazione pedo agronomica e vegetazionale
Dott. For. Carlo Podda, relazione impatto acustico aree operaio e bassa frequenza
Dott.ssa Archeo. Giuseppina Manca di Mores, relazione archeologica
Ing Vincenzo Pinna, calcoli strutturali
Ing. Michele Loddo, relazione sui principali ponti radio.
CA-PI.Sar, piano monitoraggio rifiniteri

ORDINE INGEGNERI PROVINCIA OLBIA TEMPIO
Ing. Giorgio Floris
N. 1140
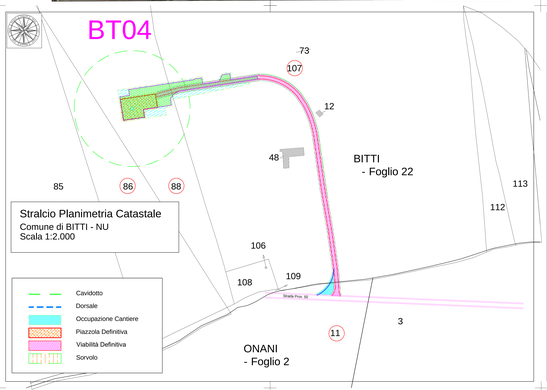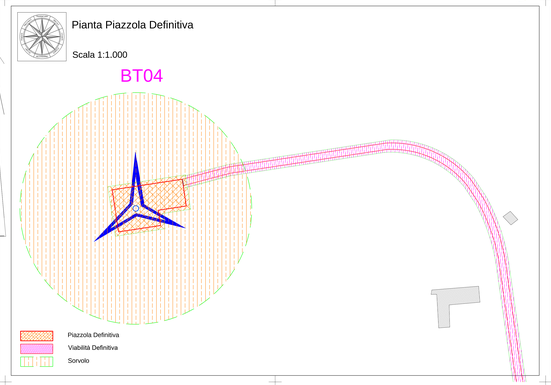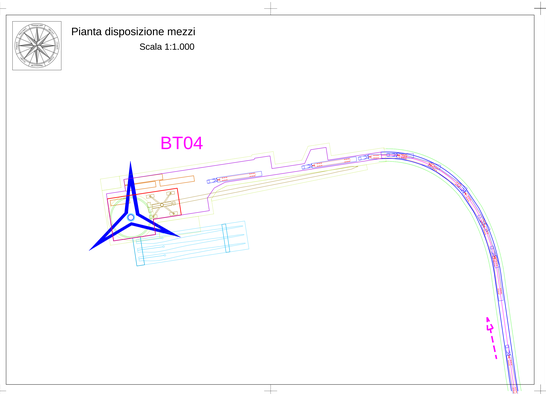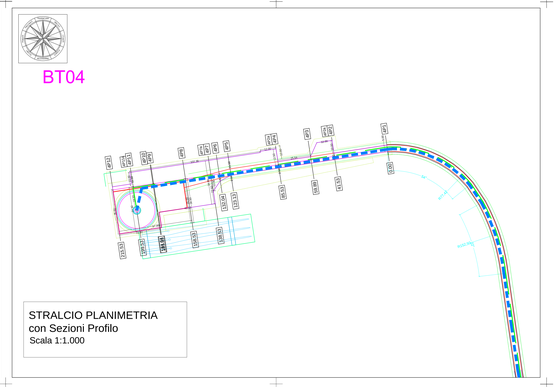
Rev.	Descrizione	Redatto	Verificato	Approvato	Data
00	Prima emissione				Luglio 2022