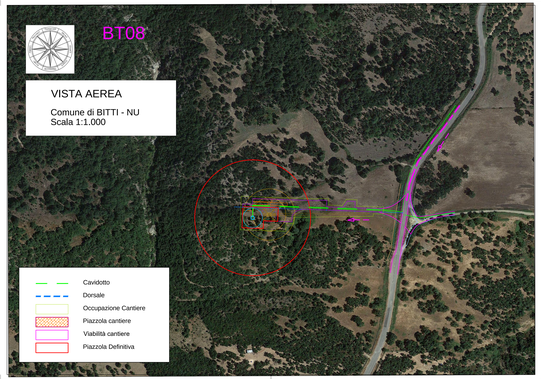

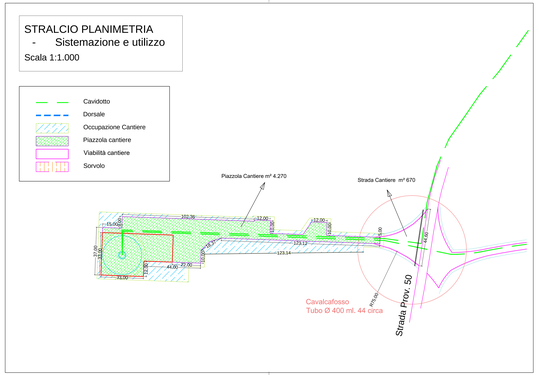

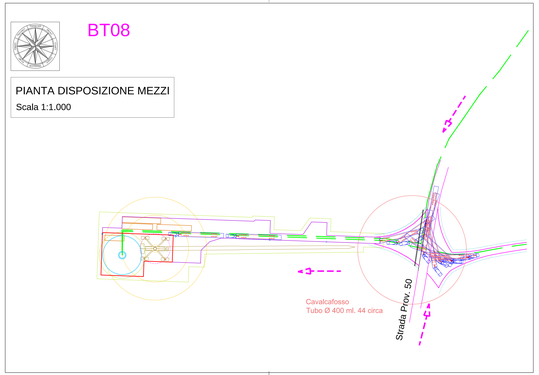

REGIONE AUTONOMA DELLA SARDEGNA

PROVINCE DI NUORO E SASSARI

COMUNE DI BITTI — COMUNE DI BUDDUSO'

PROGETTO PER LA REALIZZAZIONE DEL PARCO EOLICO "BITTI - TERENASS"

Potenza complessiva 56 MW

PROGETTO DEFINITIVO

DELL'IMPIANTO, DELLE OPERE CONNESSE E DELLE INFRASTRUTTURE INDISPENSABILI

PA-Tav.10-8

Planimetria Piazzola BT08

Fase cantiere ed esercizio

COMMITTENTE

GREEN ENERGY SARDEGNA 2 S.r.L.

GRUPPO DI LAVORO

Ing. Giorgio Floris: Coordinatore e progettista opere civili, elettriche e sottostazione
Ing. Giovanni Floris: Coordinatore e progettista opere civili, elettriche e sottostazione
Geom. Francesco Troncia: rilievi, elaborazioni grafiche e progettazione
Dr. Geol. Fausto Pani: relazione paesaggistica - Sia - studio geologico
SPHERA RISTRUTTURAZIONI
Dott. Maurizio Modolo: relazione faunistica e piano di monitoraggio
Dott. Ing. Giovanni Sanna: relazione idrologica e idraulica, compatibilità
Dott. Fur. Carlo Podda: relazione pedo agronomica e vegetazionale
Dott. Fur. Carlo Podda:relazione impatto acustico ante operam e bassa frequenza
Dott.ssa Archeo. Giuseppina Marca di Mores: relazione archeologica
Ing.Vincenzo Prima: calcoli strutturali
Ing. Michele Liotto: relazione sui principali punti radio
Dr.Pi.Sal.: piano monitoraggio chirotteri

ORDINE INGEGNERI PROVINCIA DI CAGLIARI
N. 3 - 09122 CAGLIARI
Ing. Giorgio Floris
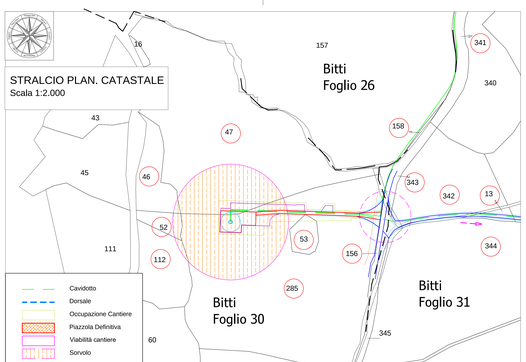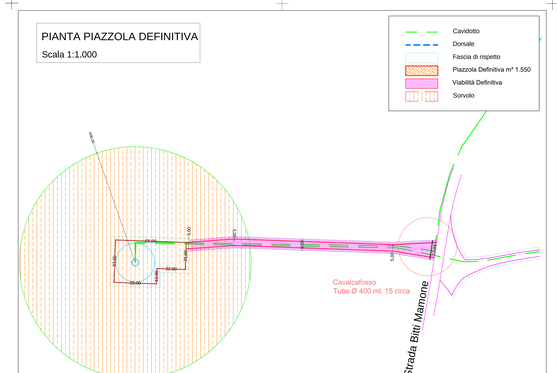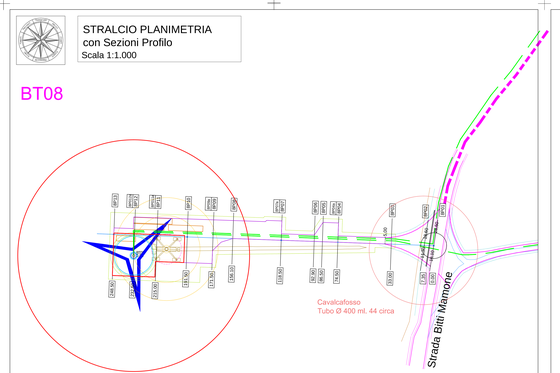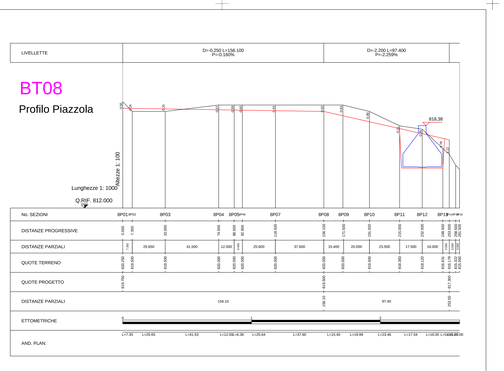
Rev.	Descrizione	Redatto	Verificato	Approvato	Data
00	Prima emissione				Luglio 2020