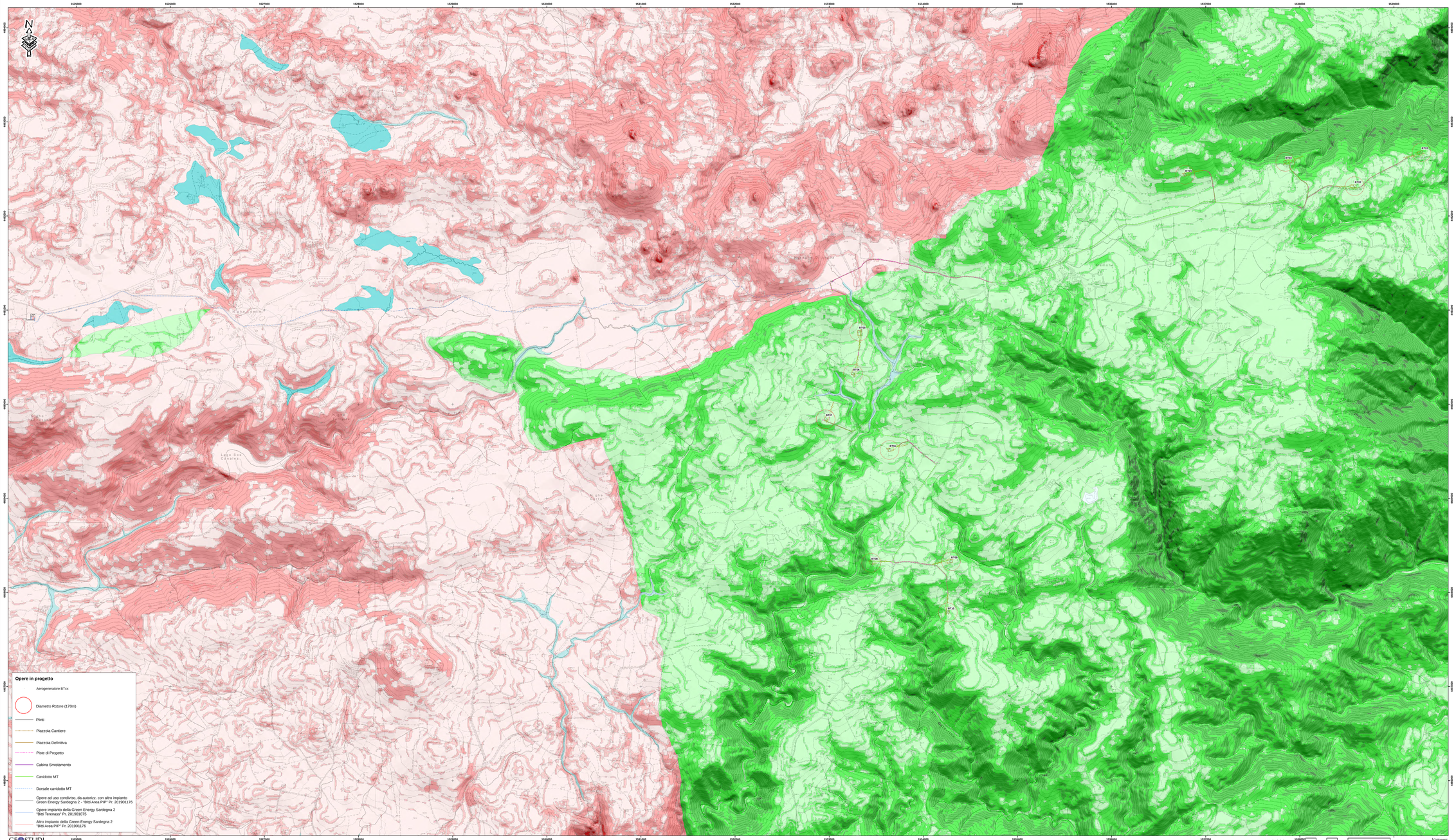

Legenda

UNITA DI TERRA

UPA, LITOLOGIA

- B1 - Paesaggi su metamorfiti (scisti, scisti arenacei, argilloscisti, ecc.) del Paleozoico e relativi depositi di versante
- B2 - Paesaggi su metamorfiti (scisti, scisti arenacei, argilloscisti, ecc.) del Paleozoico e relativi depositi di versante
- B3 - Paesaggi su metamorfiti (scisti, scisti arenacei, argilloscisti, ecc.) del Paleozoico e relativi depositi di versante
- B4 - Paesaggi su metamorfiti (scisti, scisti arenacei, argilloscisti, ecc.) del Paleozoico e relativi depositi di versante
- B5 - Paesaggi su metamorfiti (scisti, scisti arenacei, argilloscisti, ecc.) del Paleozoico e relativi depositi di versante
- C1 - Paesaggi su rocce intrusive (graniti, granodioriti, leucograniti, ecc.) del Paleozoico e relativi depositi di versante
- C2 - Paesaggi su rocce intrusive (graniti, granodioriti, leucograniti, ecc.) del Paleozoico e relativi depositi di versante
- C3 - Paesaggi su rocce intrusive (graniti, granodioriti, leucograniti, ecc.) del Paleozoico e relativi depositi di versante
- C4 - Paesaggi su rocce intrusive (graniti, granodioriti, leucograniti, ecc.) del Paleozoico e relativi depositi di versante
- C5 - Paesaggi su rocce intrusive (graniti, granodioriti, leucograniti, ecc.) del Paleozoico e relativi depositi di versante
- L1 - Sedimenti alluvionali recenti e attuali e depositi di versante derivati dai substrati costituiti da marne e tufi vulcanici
- L2 - Sedimenti alluvionali recenti e attuali e depositi di versante derivati dai substrati costituiti da marne e tufi vulcanici
- O - Laghi e acque libere

REGIONE AUTONOMA DELLA SARDEGNA

PROVINCE DI NUORO E SASSARI

COMUNE DI BITTI — COMUNE DI BUDDUSO'

PROGETTO PER LA REALIZZAZIONE DEL PARCO EOLICO "BITTI - TERENASS"

Potenza complessiva 56 MW

PROGETTO DEFINITIVO

DELL'IMPIANTO, DELLE OPERE CONNESSE E DELLE INFRASTRUTTURE INDISPENSABILI

Studio Agro-Forestale

RS4-All.1

CARTA UNITA' DELLE TERRE

COMMITTENTE

GREEN ENERGY SARDEGNA 2 S.r.l.

Piazza del Grano 3
39100 Bolzano, Italia

GRUPPO DI LAVORO

Ing. Giorgio Fiore: Coordinatore e progettista opere civili, elettriche e sottostazione
Ing. Matteo Fiore: Collaborazione progettazione parte civile, elettrica e sottostazione
Geom. Francesco Troncia: rilievi, elaborazioni grafiche e progettazione
Dott. Geol. Fausto Pani: relazione paesaggistica - SIA - studio geologico
simulazioni fotografiche
Dott. Maurizio Medda: relazione faunistica e piano di monitoraggio faunistico
Dott. Agr. Paolo Calloni - Dott. For. Carlo Poddi:
relazione pedo agronomica e vegetazionale
Dott. For. Carlo Poddi relazione impatto acustico ante operam e bassa frequenza
Dott.ssa Archeo. Giuseppina Manca di Mores: relazione archeologica
Ing.Vincenzo Pinna: calcoli strutturali
Ing. Michele Loddo, consulente scientifico Prof. Gianluca Gatto:
relazione sui principali ponti radio nell'area del parco
Ce.Pi.Sar.: piano monitoraggio chirotteri

SCALA: 1: 10.000

FIRMA

Regione autonoma della Sardegna
TECNICO IN ACUSTICA AMBIENTALE
Dr. Carlo Poddi — N° 46

Rev	Descrizione	Redatto	Verificato	Approvato	Data
00	Prima emissione				Luglio 2020