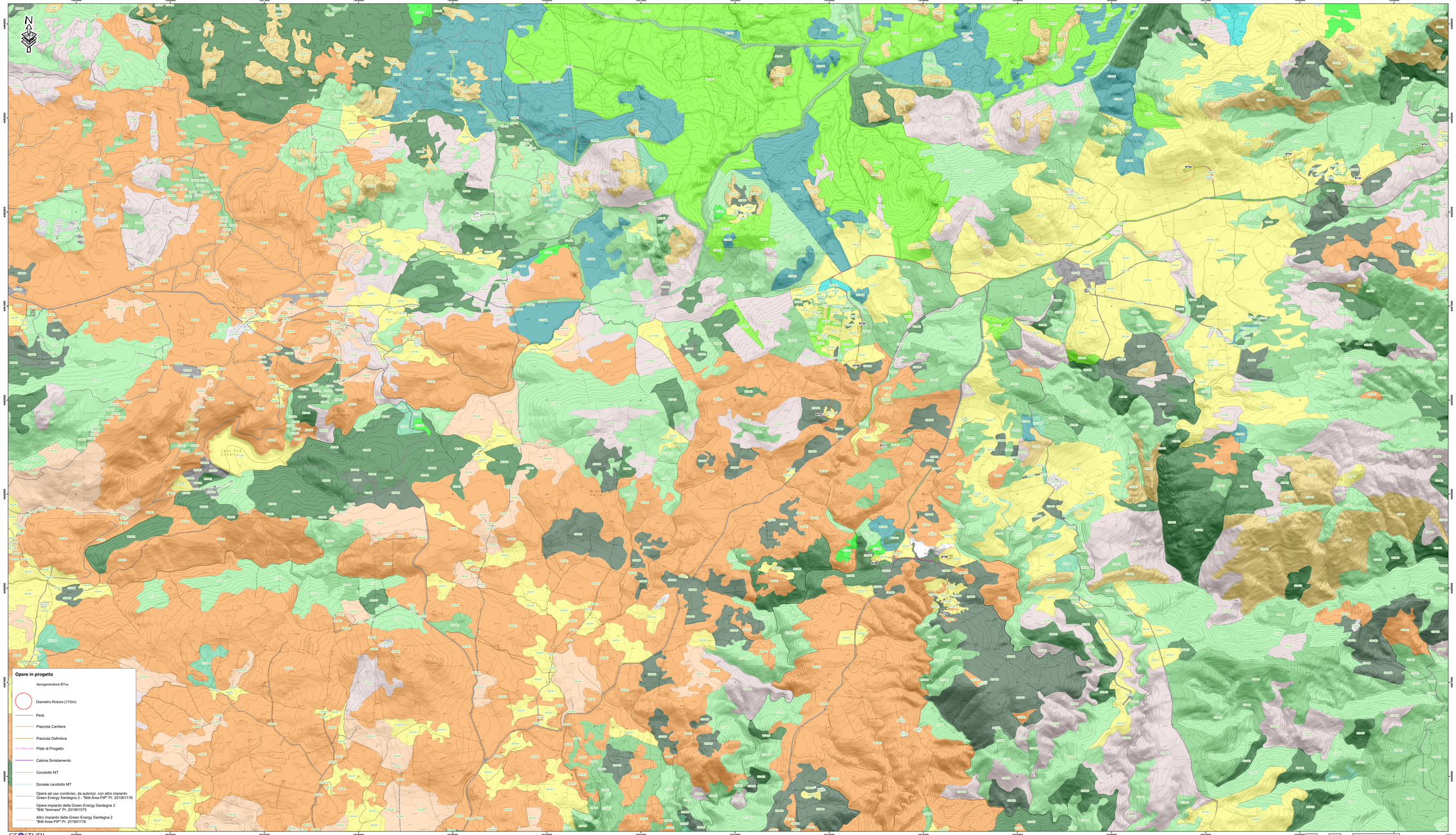

Legenda

COPERTURA VEGETALE

UNIT_CART. DESCRIZION

- 001-001 - Boschi di leccio
- 002-001 - Boschi di sughera
- 010-000 - Macchia evoluta e pre-forestale
- 011-000 - Macchia e garighe termofile e/o xerofile
- 011-002 - Macchia e garighe termofile e/o xerofile
- 011-003 - Vegetazione a macchia e in aree umide
- 014-003 - Altre formazioni edafoigrofile e idrofile
- 016-001 - Garighe pioniere
- 016-002 - Garighe pioniere
- 017-001 - Praterie perenni
- 018-001 - Praterie annuali
- 021-004 - Rimboschimenti di specie autoctone
- 022-002 - Rimboschimenti di specie non autoctone ed esotiche
- 023-001 - Piantagioni di specie autoctone
- 028-002 - Altre colture legnose
- 029-001 - Colture erbacee
- 029-002 - Colture erbacee
- 029-003 - Colture erbacee
- 030-001 - Aree antropizzate urbanizzate e degradate
- 030-002 - Aree antropizzate urbanizzate e degradate
- 030-004 - Aree antropizzate urbanizzate e degradate

REGIONE AUTONOMA DELLA SARDEGNA

PROVINCE DI NUORO E SASSARI

COMUNE DI BITTI — COMUNE DI BUDDUSO'

PROGETTO PER LA REALIZZAZIONE DEL PARCO EOLICO "BITTI - TERENASS"

Potenza complessiva 56 MW

PROGETTO DEFINITIVO

DELL'IMPIANTO, DELLE OPERE CONNESSE E DELLE INFRASTRUTTURE INDISPENSABILI

Studio Agro-Forestale

RS4-All.4

CARTA DELLA COPERTURA VEGETALE

COMMITTENTE

GREEN ENERGY SARDEGNA 2 S.r.l.

Piazza del Grano 3
39100 Bolzano, Italia

GRUPPO DI LAVORO

Ing. Giorgio Fiora - Coordinatore e progettista opere civili, elettriche e sottostazione
Ing. Matteo Fiora - Collaborazione progettazione parte civile, elettrica e sottostazione
Geom. Francesco Troncia - Rilievi, elaborazioni grafiche e progettazione
Dott. Geol. Fausto Pani - relazione paesaggistica - SIA - studio geologico
Dott. Maurizio Madia - relazione faunistica e piano di monitoraggio faunistico
Dott. Agr. Paolo Callioni - Dott. For. Carlo Poddi - relazione pedo agronomica e vegetazionale
Dott. For. Carlo Poddi-relazione impatto acustico ante operam e bassa frequenza
Dott.ssa Archeo. Giuseppina Manca di Mores- relazione archeologica
Ing.Vincenzo Pinna- calcoli strutturali
Ing. Michela Lostio, consulente scientifico Prof. Gianluca Gatto- relazione sui principali ponti radio nell'area del parco
Ce.Pi.Sar - piano monitoraggio chirotteri

SCALA:

1: 10.000

FIRME

Regione autonoma della Sardegna
TECNICO IN ACUSTICA AMBIENTALE
Dr. Carlo Poddi N° 46

Rev.	Descrizione	Redatto	Verificato	Approvato	Data
00	Prima emissione				Luglio 2020