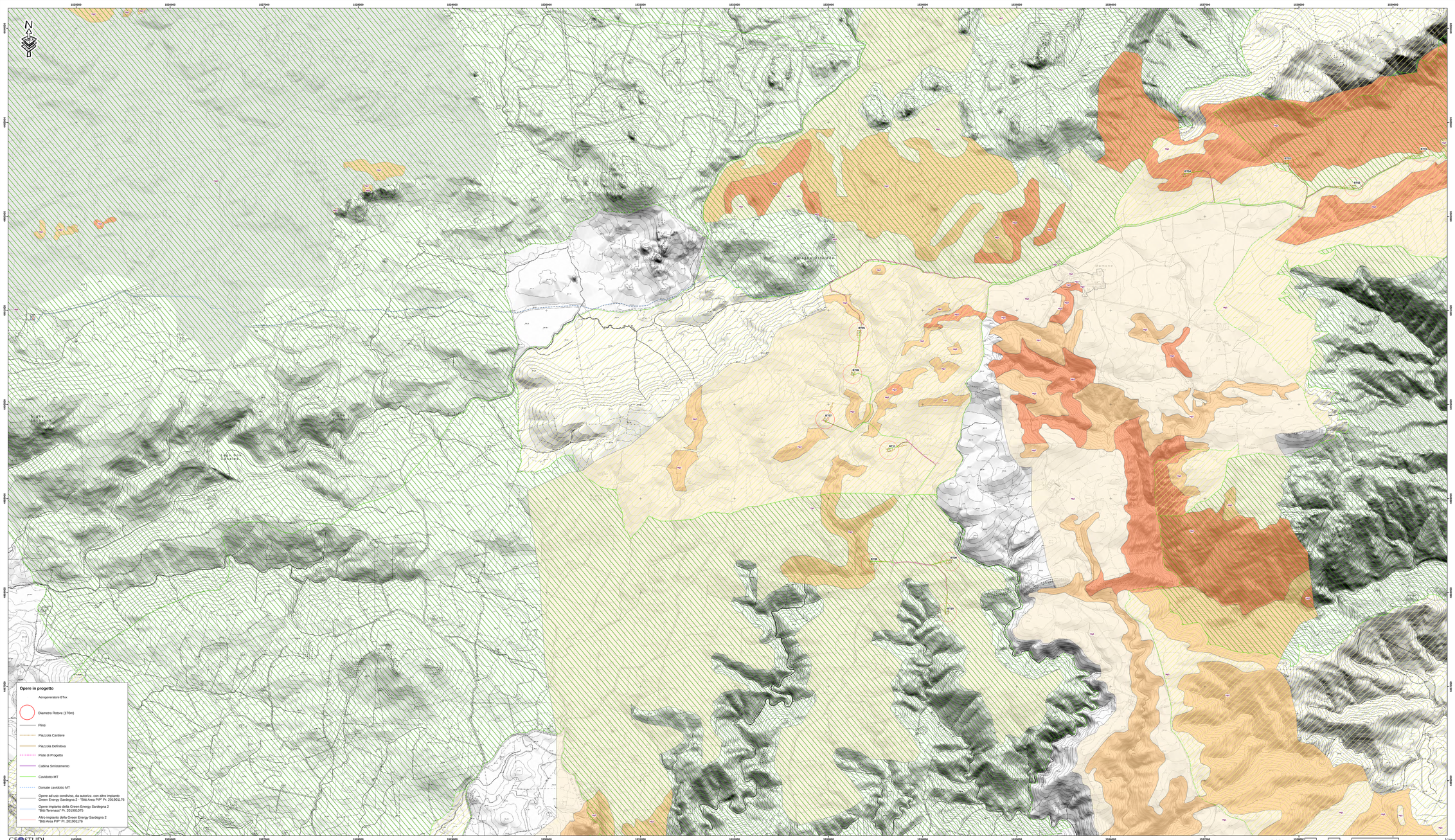

Legenda

Pericolo Geomorfologico PAI (Inviluppo Hg agg_2018)

Pericolo

- Hg0 *(Aree studiate per le quali non sono stati individuati fenomeni franosi in atto o potenziali)*
- Hg1 *(Aree a pericolosità Moderata)*
- Hg2 *(Aree a pericolosità Media)*
- Hg3 *(Aree a pericolosità Elevata)*

Vincolo idrogeologico ai sensi dell'Art. 1 del R.D.L. 3267/1923

NORMATIVA

- ART. 1 R.D.L. 3267/1923
- ART. 18 Legge 991/1952

REGIONE AUTONOMA DELLA SARDEGNA

PROVINCE DI NUORO E SASSARI

COMUNE DI BITTI — COMUNE DI BUDDUSO'

PROGETTO PER LA REALIZZAZIONE DEL PARCO EOLICO "BITTI - TERENASS"

Potenza complessiva 56 MW

PROGETTO DEFINITIVO

DELL'IMPIANTO, DELLE OPERE CONNESSE E DELLE INFRASTRUTTURE INDISPENSABILI

Studio di Impatto Ambientale

SIA-Tav.4

VINCOLO IDROGEOLOGICO 3267 E VINCOLO PAI GEOMORFOLOGICO

COMMITTENTE

GREEN ENERGY SARDEGNA 2 S.r.l.

Piazza del Grano 3
39100 Bolzano, Italia

GRUPPO DI LAVORO

Ing. Giorgio Fiora: Coordinatore e progettista opere civili, elettriche e sottostazione
Ing. Matteo Fiore: Collaborazione progettazione parte civile, elettrica e sottostazione
Geom. Francesco Troncia: rilievi, elaborazioni grafiche e progettazione
Dott. Geol. Fausto Pani: relazione paesaggistica - SIA - studio geologico - simulazioni fotografiche
Dott. Maurizio Mocci: relazione faunistica e piano di monitoraggio faunistico
Dott. Agr. Paolo Callioni / Dott. For. Carlo Podda: relazione pedo agronomica e vegetazionale
Dott. For. Carlo Podda: relazione impatto acustico ante operam e bassa frequenza
Dott.ssa Archeo. Giuseppina Manca di Mores: relazione archeologica
Ing.Vincenzo Pinna: calcoli strutturali
Ing. Michela Loiero, consulente scientifico Prof. Gianluca Gatto: relazione sui principali porti radio nell'area del parco
Ce.Pi.Sar.: piano monitoraggio chirotteri

SCALA: 1: 10.000

FIRME

Rev.	Descrizione	Redatto	Verificato	Approvato	Data
00	Prima emissione				Luglio 2020