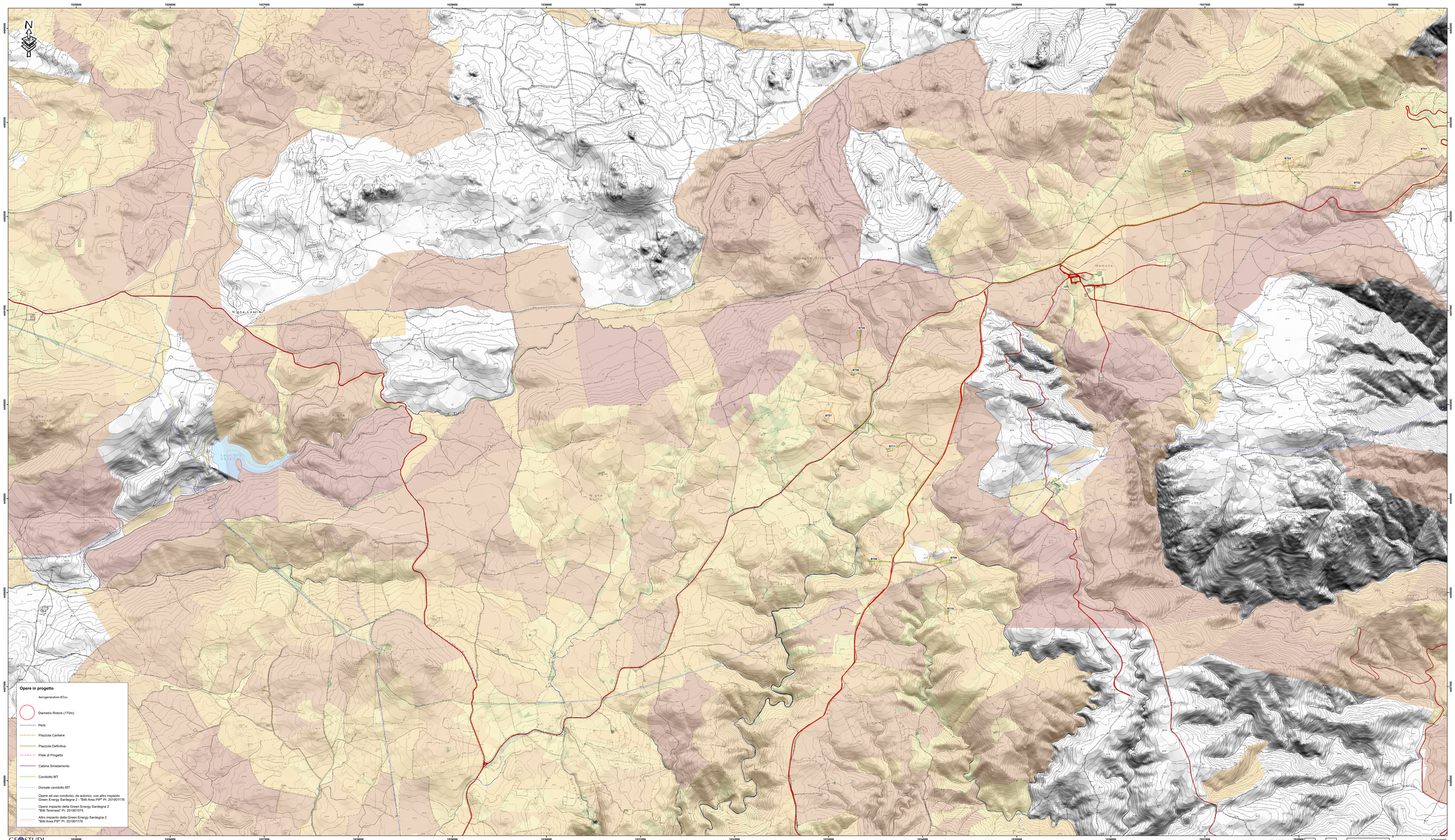

GEOSTUDI

Legenda

INFRASTRUTTURE

RETE DI APPROVIGIONAMENTO ACQUA POTABILE

TRATTO DI LINEA DELLA RETE ELETTRICA

ELEMENTO STRADALE

VIABILITA MISTA SECONDARIA

Tipo

Campestre

Ferrata; Non assegnato; Non conosciuto; Non definito

Mulattiera

OPERE DI REGIMAZIONE IDRAULICA - ARCHI

Tipo

Briglia; Chiavica;

AREE A SERVIZIO DI IMPIANTI O STRUTTURE

Tipo

Area cimiteriale

PONTE O VIADOTTO

Materiale

Calcestruzzo; Ferro; Muratura; Muratura - Mattoni; Muratura - Pietra; Non assegnato; Non conosciuto; Non definito

DIGA

MANUFATTI EDILIZI

Tipo

Baracca

Garage / box auto; Ingresso; Pensilina (non afferente edificio); Tettoia; Tettoia industriale

Non assegnato; Non conosciuto; Non definito

Rudere

MANUFATTI INDUSTRIALI

Tipo

Cabina trasformazione energia

Cisterna; Pozzetto; Pozzo; Serbatoio isolato in superficie; Serbatoio per raffinerie; Silo

Vasca generica

MANUFATTI STRADALI

AREA BAGNATA DI INVASO ARTIFICIALE

Tipo di invaso

Altro; Lago artificiale; 3

Catastali per superficie

Area in mq

1.00 - 1000.00

1000.01 - 2000.00

2000.01 - 5000.00

5000.01 - 10000.00

10000.01 - 20000.00

20000.01 - 50000.00

50000.01 - 100000.00

100000.01 - 200000.00

200000.01 - 500000.00

500000.01 - 750000.00

750000.01 - 1000000.00

REGIONE AUTONOMA DELLA SARDEGNA

PROVINCE DI NUORO E SASSARI

COMUNE DI BITTI

COMUNE DI BUDDUSO'

PROGETTO PER LA REALIZZAZIONE DEL PARCO EOLICO "BITTI - TERENASS"

Potenza complessiva 56 MW

PROGETTO DEFINITIVO

DELL'IMPIANTO, DELLE OPERE CONNESSE E DELLE INFRASTRUTTURE INDISPENSABILI

Relazione Paesaggistica

RP-Tav.4

CARTA DELLE TESSITURE TERRITORIALI E DELLE INFRASTRUTTURE

COMMITTENTE

GREEN ENERGY SARDEGNA 2 S.r.l.

Piazza del Grano 3
39100 Bolzano, Italia

GRUPPO DI LAVORO

Ing. Giorgio Fiore - Coordinatore e progettista opere civili, elettriche e sottostazione

Ing. Matteo Fiore- Collaborazione progettazione parte civile, elettrica e sottostazione

Geom. Francesco Troncia - rilievi, elaborazioni grafiche e progettazione

Dott. Geol. Fausto Pani- relazione paesaggistica - SIA - studio geologico - simulazioni fotografiche

Dott. Maurizio Madda- relazione faunistica e piano di monitoraggio faunistico

Dott. Agr. Paolo Callioni - Dott. For. Carlo Podda - relazione pedo agronomica e vegetazionale

Dott. For. Carlo Podd-relazione impatto acustico ante operam e bassa frequenza

Dott.ssa Archeo. Giuseppina Manca di Mores- relazione archeologica

Ing.Vincenzo Pinna- calcoli strutturali

Ing. Michela Lostio, consulente scientifico Prof. Gianluca Gatto- relazione sui principali porti radio nell'area del parco

Ce.Pi.Sar - piano monitoraggio chirotteri

SCALA:

1: 10.000

FIRME

Rev.	Descrizione	Redatto	Verificato	Approvato	Data
00	Prima emissione				Luglio 2020