

LEGENDA

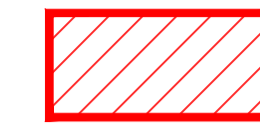

DELIMITAZIONI AMBITI DI INTERVENTO:

- **SISTEMAZIONE IDRAULICA DEL TRATTO URBANO DEL RIO MOLINASSI;**
- **NUOVA CALATA AD USO CANTIERISTICA NAVALE;**
- **RICOLLOCAZIONE DELLA COOPERATIVA PESCATORI.**



ORTOFOTO DI INQUADRAMENTO AREA RIO MOLINASSI - CASSA DI COLMATA
SCALA 1: 5.000

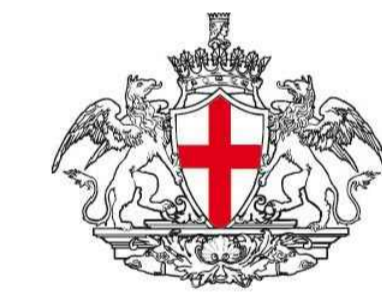
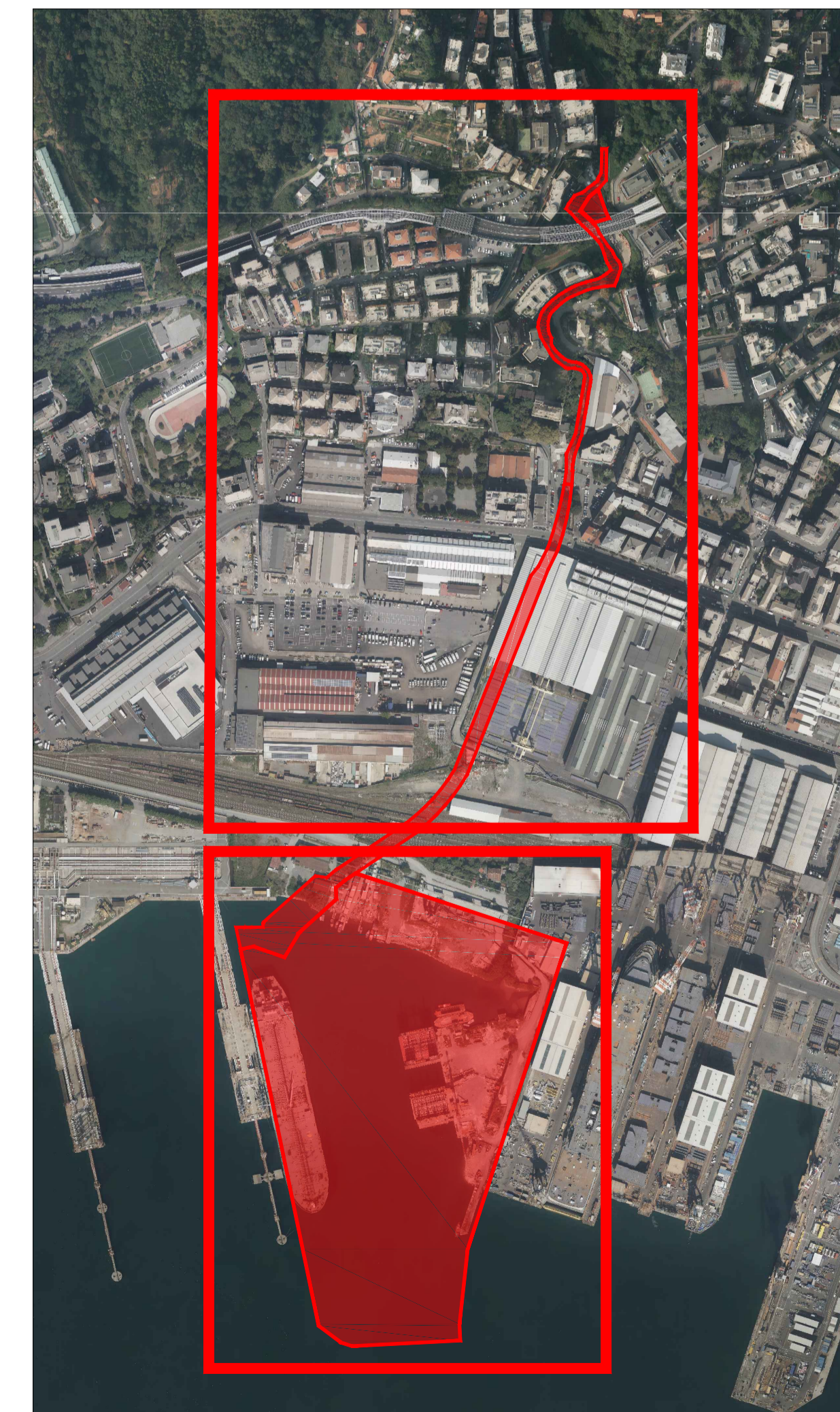

COMUNE DI GENOVA

REALIZZAZIONE DELLA NUOVA CALATA AD USO CANTIERISTICA NAVALE ALL'INTERNO DEL PORTO PETROLI DI GENOVA SESTRI PONENTE E SISTEMAZIONE IDRAULICA DEL RIO MOLINASSI

DOCUMENTAZIONE DI SUPPORTO PER LISTA DI CONTROLLO

Tavola 1 - PLANIMETRIA DI INQUADRAMENTO GENERALE

PROGETTISTA INCARICATO DAL COMUNE DI GENOVA



SCALA:
VARIE

COMMESSA	FASE	TIPO DOC.	DISCIP.	LOTTO	CONS.	REV.
45503307						

PROGETTAZIONE:

Rev.	Descrizione Emissione	Redatto	Data	Verificato	Data	Approvato	Data	IL PROGETTISTA
0	Prima Emissione	REDATTO	DATA	VERIFICATO	DATA	G. Sembenelli	DATA	
1	Revisione				10/08/20			

Dott. Ing. G. Sembenelli

VERIFICATO:

VALIDATO: COMUNE DI GENOVA

IL RUP

Dott. Ing. S. Pinasco

ASSISTENTI AL RUP