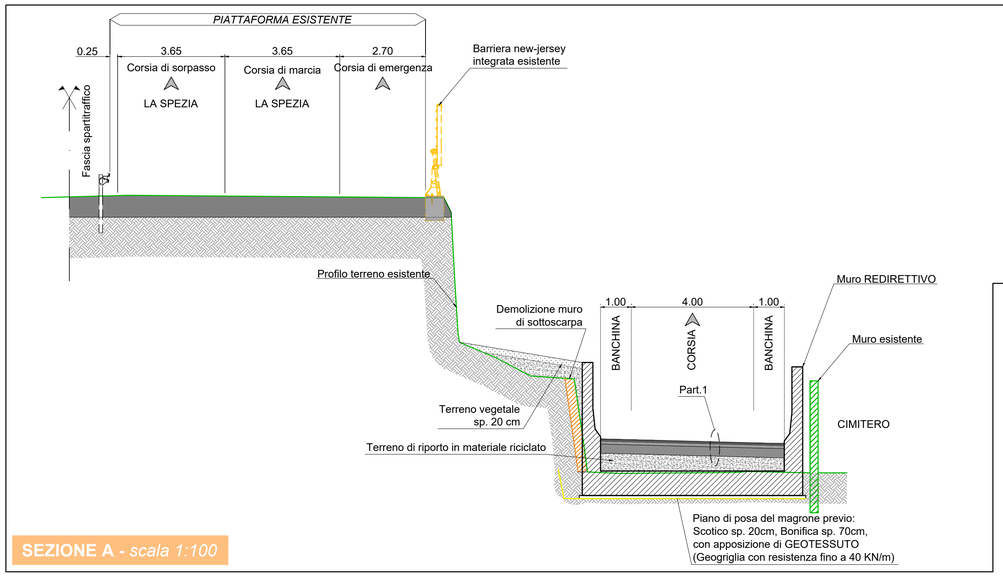


**SEZIONE A** - *scala 1:100*

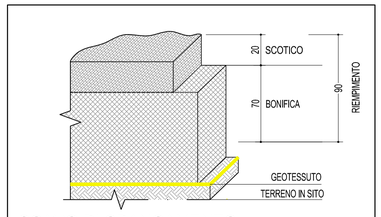


SCAVO DI SBANCAMENTO

SCALA 1:20

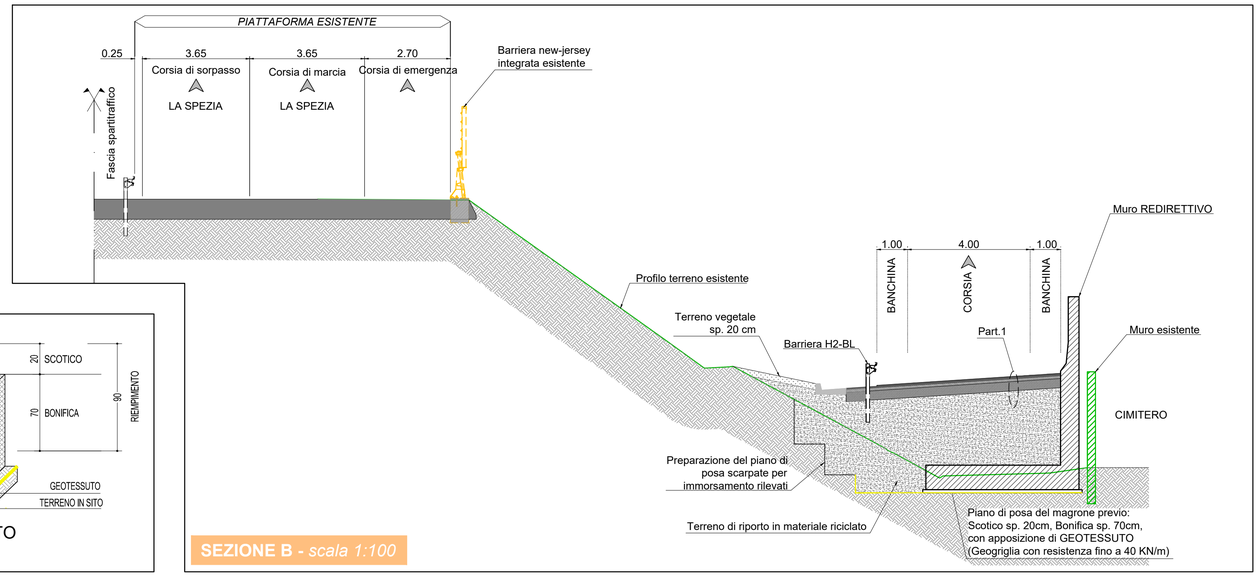


**SEZIONE B** - *scala 1:100*

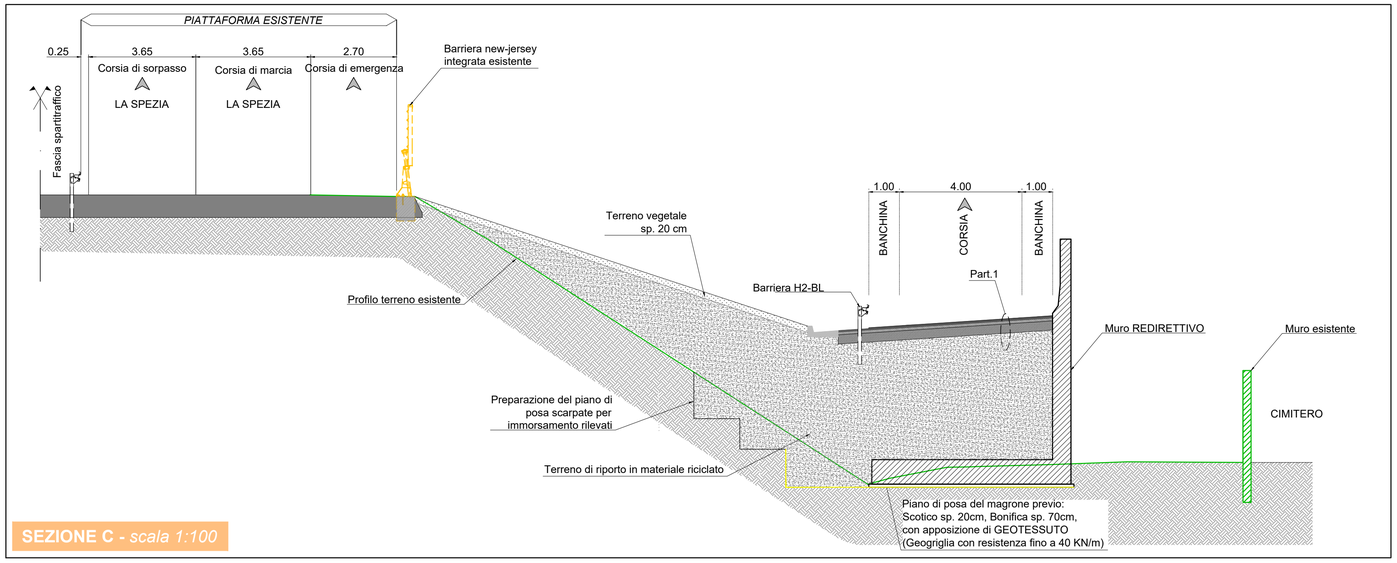


**SEZIONE C** - *scala 1:100*

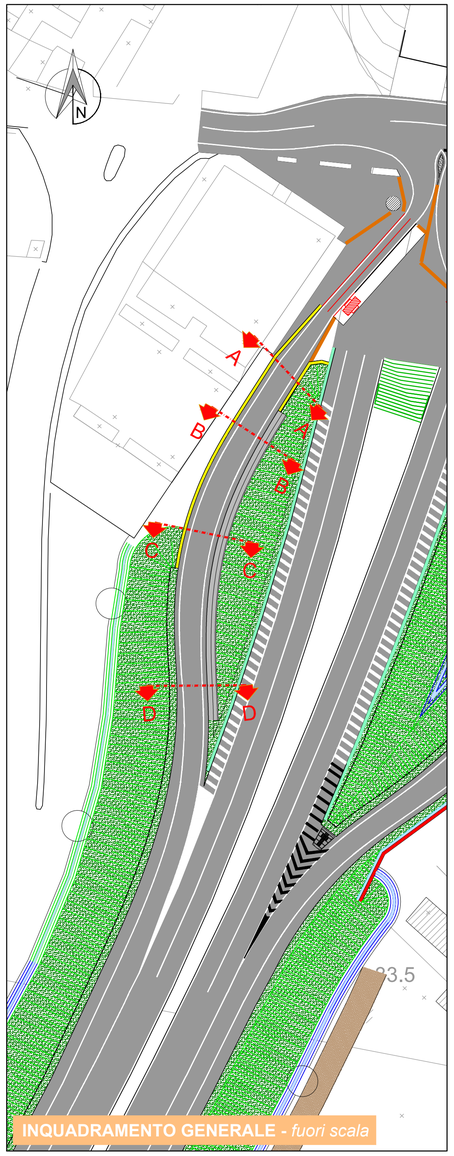


**INQUADRAMENTO GENERALE** - *fuori scala*

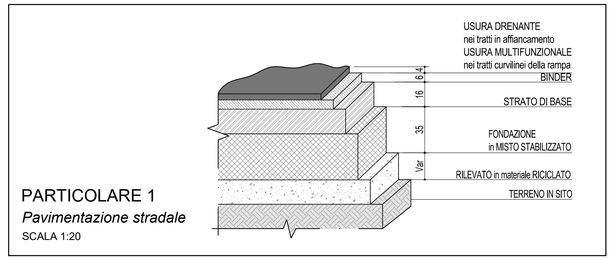


PARTICOLARE 1

*Pavimentazione stradale*

SCALA 1:20

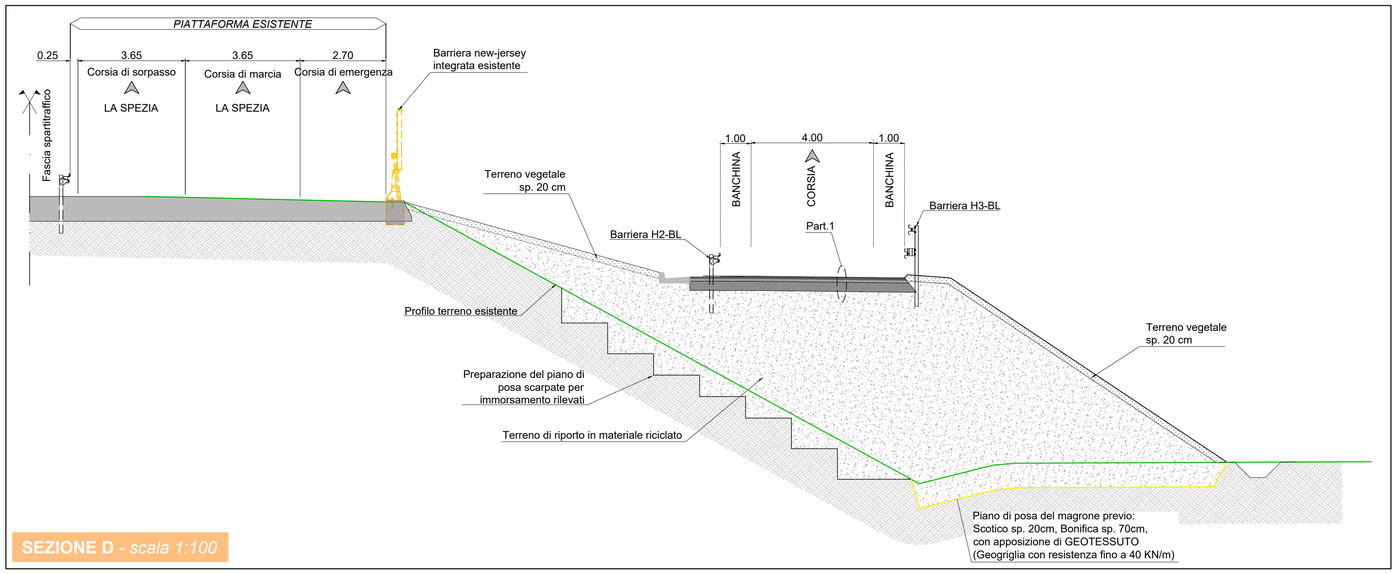


**SEZIONE D** - *scala 1:100*

ANAS SpA - Gruppo Ferrovie dello Stato Italiane

Cap. Soc. € 2.269.892.000,00 - Iscr. R.E.A. 1024951 - P.IVA 02133681003 - C.F. 80208450587

Sede legale: Via Monzambano, 10 - 00185 Roma - Tel. 06 44461 - Fax 06 4456224

Sede Compartimentale: Viale dei Mille, 36 - 50131 Firenze - Tel. 055.56401 - Fax. 075.573497

Pec: anas.toscana@postacert.stradeanas.it

STRUTTURA TERRITORIALE TOSCANA - AREA GESTIONE RETE

GRUPPO FS ITALIANE

# LAVORI DI COSTRUZIONE RAMPE DI COLLEGAMENTO FRA LA S.S.330 E L'AUTOSTRADA "A15" IN LOCALITA' ALBIANO MAGRA

## PROGETTO DEFINITIVO

PROGETTISTA:
*Ing. Livio Radini (VEGA Engineering)*
*Ordine degli Ingegneri della Provincia Lucca n. A776*

IL GEOLOGO
*Geol. Roberto Maggiore (VEGA Engineering)*
*Ordine dei Geologi della Toscana n. A1666*

COORDINATORE PER LA SICUREZZA IN FASE DI PROGETTAZIONE
*Ing. Livio Radini (VEGA Engineering)*
*Ordine degli Ingegneri della Provincia Lucca n. A776*

VISTO: IL RESP. DEL PROCEDIMENTO
*Ing. Gioacchino Del Monaco (ANAS S.p.A.)*

GRUPPO DI PROGETTAZIONE

Vega Engineering
Via Bronzino, 9 - 20133 Milano
Tel.: 02 49636714 - Fax: 02 49636703
E-mail: vega.milano@vegaref.com
P.I. 07318770968

**Dott.Ing. Livio Radini**
**Ordine Ingg. Prov. Lucca n.A776**

## C10_SEZIONI TIPO TAV.2 DI 2

| CODICE PROGETTO (PROGETTO / LIV. PROG. / N. PROG.) | NOME FILE | REVISIONE | SCALA |
|---|---|---|---|
| D | CODICE ELAB. | A | --- |

| REV. | DESCRIZIONE | DATA | REDATTO | VERIFICATO | APPROVATO |
|---|---|---|---|---|---|
| A | EMISSIONE | Luglio 2020 | Ing.M.Pianigiani | Ing.P.Bacci | Ing.L.Radini |