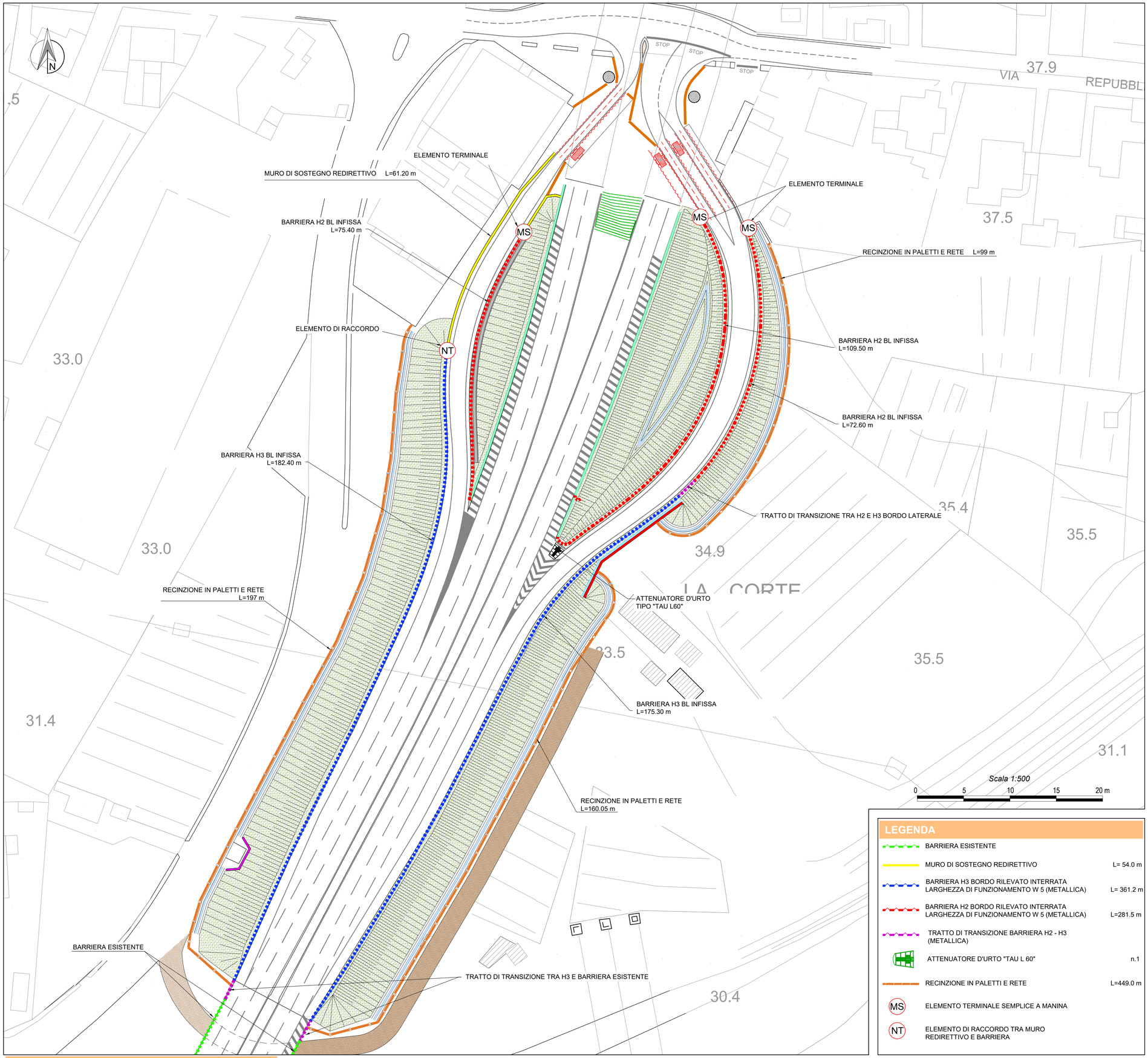

LEGENDA

	BARRIERA ESISTENTE	
	MURO DI SOSTEGNO REDIRETTIVO	L= 54.0 m
	BARRIERA H3 BORDO RILEVATO INTERRATA LARGHEZZA DI FUNZIONAMENTO W 5 (METALLICA)	L= 361.2 m
	BARRIERA H2 BORDO RILEVATO INTERRATA LARGHEZZA DI FUNZIONAMENTO W 5 (METALLICA)	L=281.5 m
	TRATTO DI TRANSIZIONE BARRIERA H2 - H3 (METALLICA)	
	ATTENUATORE D'URTO "TAU L 60"	n.1
	RECINZIONE IN PALETTI E RETE	L=449.0 m
MS	ELEMENTO TERMINALE SEMPLICE A MANINA	
NT	ELEMENTO DI RACCORDO TRA MURO REDIRETTIVO E BARRIERA	

PLANIMETRIA BARRIERE E RECINZIONI - *scala 1:500*

KEYPLAN

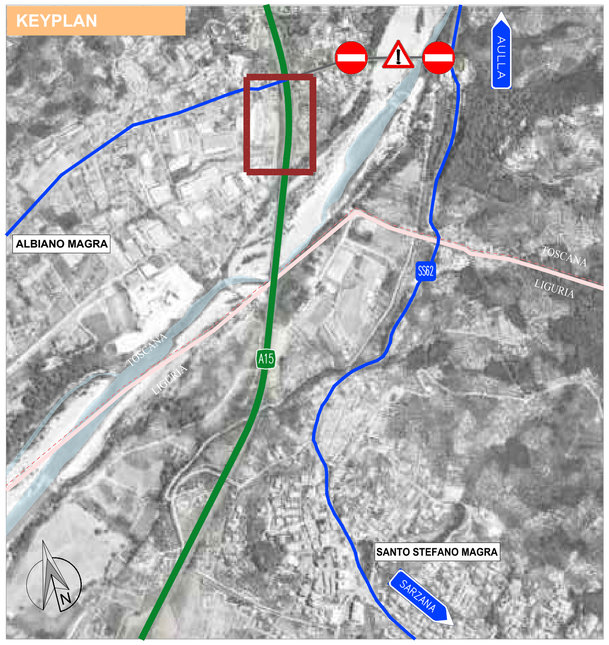

LEGENDA

- Area di intervento
- Autostrada A15
- confini regionali
- viabilità locale

ANAS SpA - Gruppo Ferrovie dello Stato Italiane

Cap. Soc. € 2.269.892.000,00 - Iscr. R.E.A. 1024951 - P.IVA 02133681003 - C.F. 80208450587

Sede legale: Via Monzambano, 10 - 00185 Roma - Tel. 06 44461 - Fax 06 4456224

Sede Compartimentale: Viale dei Mille, 36 - 50131 Firenze - Tel. 055.56401 - Fax. 075.573497

Pec: anas.toscana@postacert.stradeanas.it

STRUTTURA TERRITORIALE TOSCANA - AREA GESTIONE RETE

GRUPPO FS ITALIANE

LAVORI DI COSTRUZIONE RAMPE DI COLLEGAMENTO FRA LA S.S.330 E L'AUTOSTRADA "A15" IN LOCALITA' ALBIANO MAGRA

PROGETTO DEFINITIVO

PROGETTISTA:
Ing. Livio Radini (VEGA Engineering)
Ordine degli Ingegneri della Provincia Lucca n. A776

IL GEOLOGO
Geol. Roberto Maggiore (VEGA Engineering)
Ordine dei Geologi della Toscana n. A1666

COORDINATORE PER LA SICUREZZA IN FASE DI PROGETTAZIONE
Ing. Livio Radini (VEGA Engineering)
Ordine degli Ingegneri della Provincia Lucca n. A776

VISTO: IL RESP. DEL PROCEDIMENTO
Ing. Gioacchino Del Monaco (ANAS S.p.A.)

GRUPPO DI PROGETTAZIONE
Vega Engineering
Via Brodolino, 9 - 20133 Milano
Tel.: 02 49536714 - Fax: 02 49536703
E-mail: vega.milano@vegaeil.com
P.I. 07318770968
Dott.Ing. Livio Radini
Ordine Ingg. Prov. Lucca n.A776

C17_PLANIMETRIA BARRIERE E RECINZIONI

CODICE PROGETTO (PROGETTO / LIV. PROG. / N. PROG.)	NOME FILE	REVISIONE	SCALA
------ D ----	CODICE ELAB. --- --- --- --- ---	A	---

REV.	DESCRIZIONE	DATA	REDATTO	VERIFICATO	APPROVATO
A	EMISSIONE	Luglio 2020	Ing.M.Pianigiani	Ing.P.Bacci	Ing.L.Radini

C17_Planimetria Barriere e Recinzioni.dwg