PROGR. 22+600.00

Scavo muro sx	6.00 mq
Riporto muro sx	2.19 mq
Duna muro sx	13.86 mq
Vegetale muro sx	8.40 m

Rimozione ballast: 0.00 mq
Scavo: 0.03 mq
Rilevato: 0.09 mq
Traversa: 0.00 mq
Subballast: 0.12 mq
Cunetta: 0.00 mq
SuperCompattato: 0.42 mq
Ballast: 0.00 mq
Inerbimento: 0.17 mq
Scotico: 0.50 mq
Geotessile: 0.00 ml
Anticapillare: 0.00 mq
Gradoni: 0.00 mq
Costipamento: 0.65 ml
Sostituzione terreni: 0.50 mq

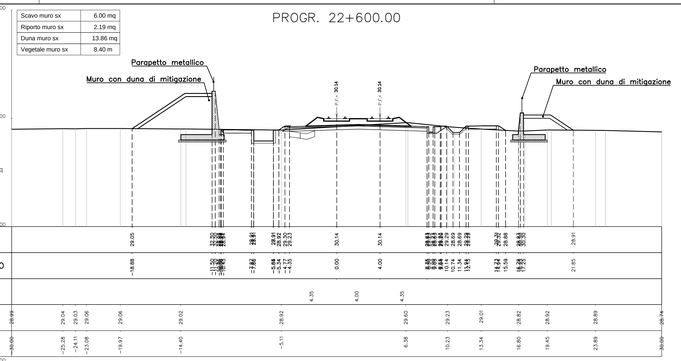

PROGR. 22+625.00

Scavo muro sx	12.93 mq
Riporto muro sx	8.69 mq
Duna muro sx	8.72 mq
Vegetale muro sx	6.90 m

Rimozione ballast: 0.00 mq
Scavo: 2.42 mq
Rilevato: 0.00 mq
Traversa: 0.00 mq
Subballast: 0.10 mq
Cunetta: 0.20 mq
SuperCompattato: 0.26 mq
Ballast: 0.00 mq
Inerbimento: 0.62 mq
Scotico: 0.00 mq
Geotessile: 0.00 ml
Anticapillare: 0.00 mq
Gradoni: 0.00 mq
Costipamento: 0.86 ml
Sostituzione terreni: 0.00 mq

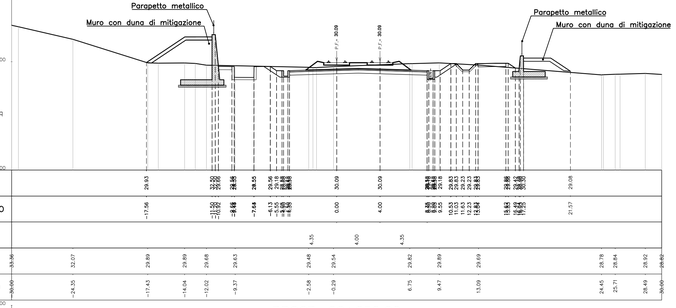

PROGR. 22+650.00

Rimozione ballast: 0.00 mq
Scavo: 4.84 mq
Rilevato: 0.00 mq
Traversa: 0.00 mq
Subballast: 0.10 mq
Cunetta: 0.00 mq
SuperCompattato: 0.38 mq
Ballast: 0.00 mq
Inerbimento: 0.13 mq
Scotico: 0.00 mq
Geotessile: 0.00 ml
Anticapillare: 0.00 mq
Gradoni: 0.00 mq
Costipamento: 1.51 ml
Sostituzione terreni: 0.00 mq

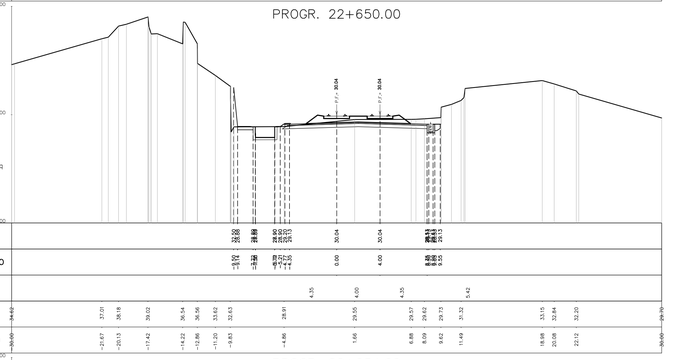

PROGR. 22+654.00

Rimozione ballast: 0.00 mq
Scavo: 5.00 mq
Rilevato: 0.00 mq
Traversa: 0.00 mq
Subballast: 0.10 mq
Cunetta: 0.00 mq
SuperCompattato: 0.38 mq
Ballast: 0.00 mq
Inerbimento: 0.15 mq
Scotico: 0.00 mq
Geotessile: 0.00 ml
Anticapillare: 0.00 mq
Gradoni: 0.00 mq
Costipamento: 1.51 ml
Sostituzione terreni: 0.00 mq

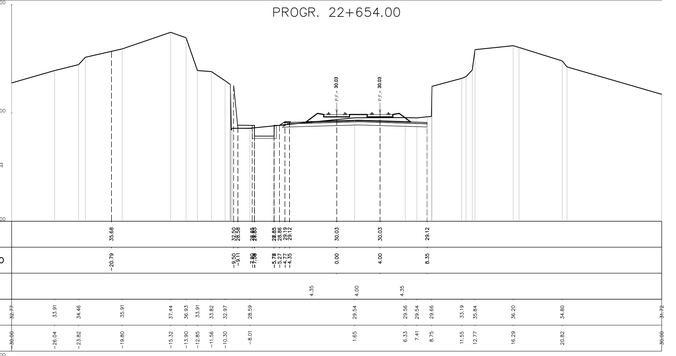

PROGR. 22+675.00

Scavo muro sx	5.65 mq
Riporto muro sx	3.08 mq
Duna muro sx	13.72 mq
Vegetale muro sx	8.99 m

Rimozione ballast: 0.00 mq
Scavo: 0.20 mq
Rilevato: 0.57 mq
Traversa: 0.00 mq
Subballast: 0.10 mq
Cunetta: 0.00 mq
SuperCompattato: 0.38 mq
Ballast: 0.00 mq
Inerbimento: 0.14 mq
Scotico: 0.29 mq
Geotessile: 0.00 ml
Anticapillare: 0.00 mq
Gradoni: 0.00 mq
Costipamento: 0.95 ml
Sostituzione terreni: 0.29 mq

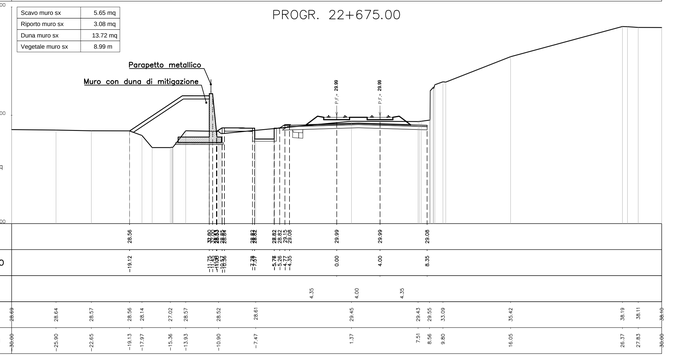

PROGR. 22+679.00

Scavo muro sx	6.46 mq
Riporto muro sx	3.20 mq
Duna muro sx	14.41 mq
Vegetale muro sx	8.40 m

Rimozione ballast: 0.00 mq
Scavo: 0.19 mq
Rilevato: 2.87 mq
Traversa: 0.52 mq
Subballast: 0.10 mq
Cunetta: 0.00 mq
SuperCompattato: 0.38 mq
Ballast: 0.00 mq
Inerbimento: 0.15 mq
Scotico: 0.28 mq
Geotessile: 0.00 ml
Anticapillare: 0.00 mq
Gradoni: 0.00 mq
Costipamento: 0.96 ml
Sostituzione terreni: 0.28 mq

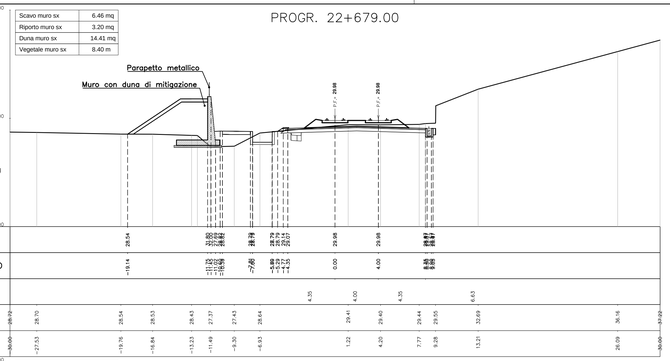

PROGR. 22+700.00

Scavo muro sx	11.53 mq
Riporto muro sx	6.45 mq
Duna muro sx	13.94 mq
Vegetale muro sx	8.23 m

Rimozione ballast: 0.00 mq
Scavo: 0.10 mq
Rilevato: 0.02 mq
Traversa: 0.00 mq
Subballast: 0.10 mq
Cunetta: 0.00 mq
SuperCompattato: 0.38 mq
Ballast: 0.00 mq
Inerbimento: 0.20 mq
Scotico: 0.25 mq
Geotessile: 0.00 ml
Anticapillare: 0.00 mq
Gradoni: 0.00 mq
Costipamento: 1.01 ml
Sostituzione terreni: 0.25 mq

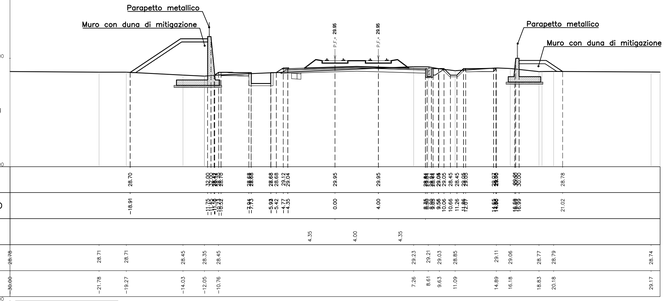

PROGR. 22+725.00

Scavo muro sx	11.69 mq
Riporto muro sx	6.92 mq
Duna muro sx	13.52 mq
Vegetale muro sx	8.16 m

Rimozione ballast: 0.00 mq
Scavo: 0.17 mq
Rilevato: 0.11 mq
Traversa: 0.00 mq
Subballast: 0.10 mq
Cunetta: 0.00 mq
SuperCompattato: 0.38 mq
Ballast: 0.00 mq
Inerbimento: 0.17 mq
Scotico: 0.00 mq
Geotessile: 0.00 ml
Anticapillare: 0.00 mq
Gradoni: 0.00 mq
Costipamento: 1.51 ml
Sostituzione terreni: 0.00 mq

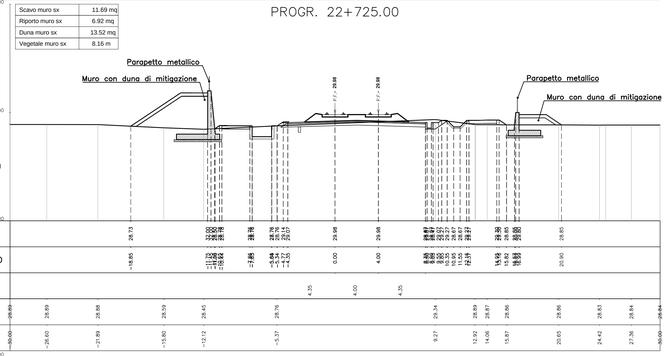

PROGR. 22+750.00

Scavo muro sx	13.69 mq
Riporto muro sx	8.97 mq
Duna muro sx	12.40 mq
Vegetale muro sx	7.87 m

Rimozione ballast: 0.00 mq
Scavo: 0.16 mq
Rilevato: 0.08 mq
Traversa: 0.00 mq
Subballast: 0.10 mq
Cunetta: 0.00 mq
SuperCompattato: 0.38 mq
Ballast: 0.00 mq
Inerbimento: 0.17 mq
Scotico: 0.00 mq
Geotessile: 0.00 ml
Anticapillare: 0.00 mq
Gradoni: 0.00 mq
Costipamento: 1.44 ml
Sostituzione terreni: 0.00 mq

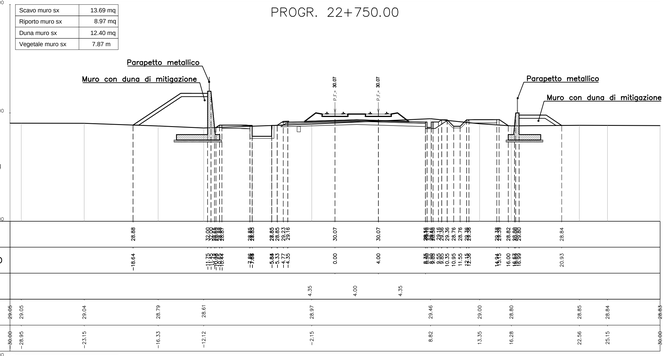

PROGR. 22+775.00

Scavo muro sx	14.26 mq
Riporto muro sx	9.37 mq
Duna muro sx	11.95 mq
Vegetale muro sx	7.76 m

Rimozione ballast: 0.00 mq
Scavo: 0.00 mq
Rilevato: 0.03 mq
Traversa: 0.00 mq
Subballast: 0.10 mq
Cunetta: 0.00 mq
SuperCompattato: 0.38 mq
Ballast: 0.00 mq
Inerbimento: 0.26 mq
Scotico: 0.77 mq
Geotessile: 4.05 ml
Anticapillare: 0.77 mq
Gradoni: 0.00 mq
Costipamento: 0.00 ml
Sostituzione terreni: 0.01 mq

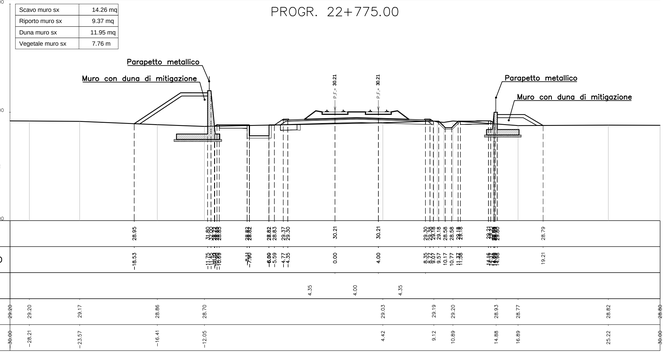

COMMITTENTE:

RFI RETE FERROVIARIA ITALIANA
GRUPPO FERROVIE DELLO STATO

DIREZIONE LAVORI:

ITALFERR
GRUPPO FERROVIE DELLO STATO

APPALTATORE: MANDATARIA: salini impregilo — MANDANTI: ASTALDI; Maire Tecnimont Tecnimont S.p.A.; GIFER

PROGETTAZIONE: MANDATARIA: TECH PROJECT Ingegneria Integrata ® — MANDANTI: Lombardi Lombardi Ingegneria S.r.l. Lombardi S.R.l.Ingegneri Consulenti; ARCADIS Design and consultancy for natural and built assets

PROGETTO ESECUTIVO DI MODIFICA

DIRETTRICE FERROVIARIA MESSINA - CATANIA - PALERMO
NUOVO COLLEGAMENTO PALERMO - CATANIA
RADDOPPIO DELLA TRATTA BICOCCA - CATENANUOVA
VARIANTE OPERE DI RISOLUZIONE CRITICITÀ IDRAULICA SIMETO

DISEGNO

IF - INFRASTRUTTURA
IF01 - Elaborati generali
Sezioni trasversali Fase finale
Tav. 7

APPALTATORE	PROGETTAZIONE		
DIRETTORE TECNICO Ing. M. RUFFO	DIRETTORE DELLA PROGETTAZIONE Ing. G.TANZI		SCALA: 1:200

COMMESSA	LOTTO	FASE	ENTE	TIPO DOC.	OPERA/DISCIPLINA	PROGR.	REV.
RS39	10	V	ZZ	W9	IF0100	023	C

Rev.	Descrizione	Redatto	Data	Verificato	Data	Approvato	Data	Autorizzato Data
A	EMISSIONE ESECUTIVA	G.Fisco	Febbraio 2019	A.Nastasi	Febbraio 2019	G.Tanzi	Febbraio 2019	Ing.G.TANZI
B	Revisione a seguito istruttoria	G.Fisco	Aprile 2019	A.Nastasi	Aprile 2019	G.Tanzi	Aprile 2019	TANZI GIANCARLO ORDINE DEGLI INGEGNERI PROV. ROMA N. A 19000 Data: 28.07.2020 16:23:57 UTC
C	REVISIONE	G.Fisco	Maggio 2019	A.Nastasi	Maggio 2019	G.Tanzi	Maggio 2019	Maggio 2019

File: RS39-10-V-ZZ-W9-IF0100-023_C.DWG n. Elab.: