

POSTA DELLE CANNE S.r.l.

**PROGETTO DEFINITIVO  
PER LA REALIZZAZIONE DI UN PARCO EOLICO  
RICADENTE NEI COMUNI DI ORTA NOVA E ORDONA (FG)  
IN LOCALITA' "POSTA DELLE CANNE" E "MASCITELLI"**



Tecnico  
Ing. Danilo Pomponio

Consulente  
geol. Domenico Del Conte

Responsabile commessa  
Ing. Danilo Pomponio



Domenico Del Conte

TAVOLA	TITOLO	COMMESSA	TIPOLOGIA			
V16	Stralcio Carta Piano Regionale Attività Estrattive	20053	D			
REVISIONE		CODICE ELABORATO				
OO		DW20053D-V16				
FOGLIO		SOSTITUISCE	SOSTITUITO DA			
1/1						
REV	DATA	EMISSIONE	MODIFICA	NOME FILE	SCALA	
00	15/07/2020	Emissione		DW20053-V16.dwg	1:25.000	
01				DISEGNATO	CONTROLLATO	APPROVATO
02				Del Conte	Migliorico	Pomponio
03						
04						
05						

**Legenda:**

- AEROGENERATORE
- Cavidotto Esterno
- Cavidotto Interno
- SSE
- TERNA
- Cava

System of coordinates: WGS 1984 UTM Zone 33N  
Projection: Transverse Mercator  
Datum: WGS 1984  
False Easting: 500,000,000  
False Northing: 0,0000  
Central Meridian: 15,0000  
Scale Factor: 0,9996  
Latitude Of Origin: 0,0000  
Unit: Meter

Scala 1:25000

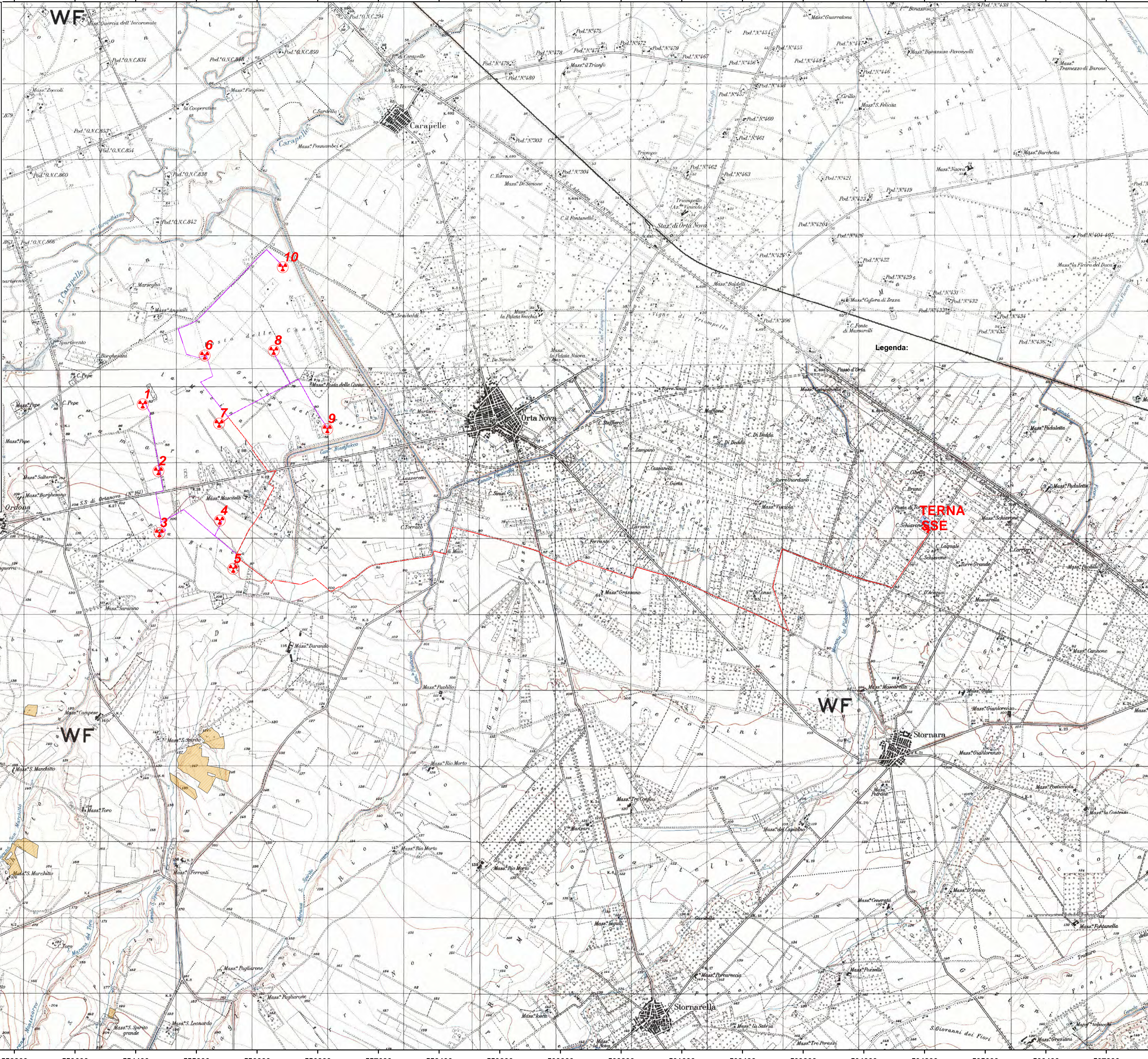

Legenda:

TERNA  
SSE

WF

WF

Stornarella