

SEZIONE TRASVERSALE (E-E)
scala 1:500

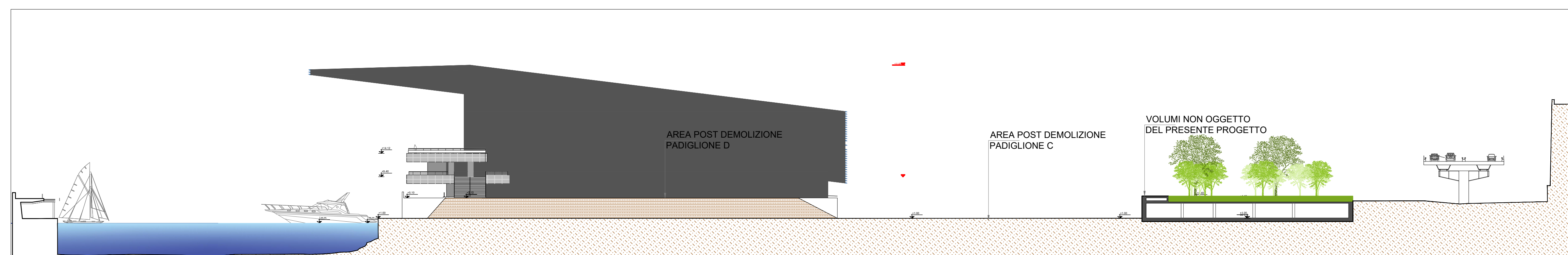

PROSPETTO OVEST (D-D)
scala 1:500

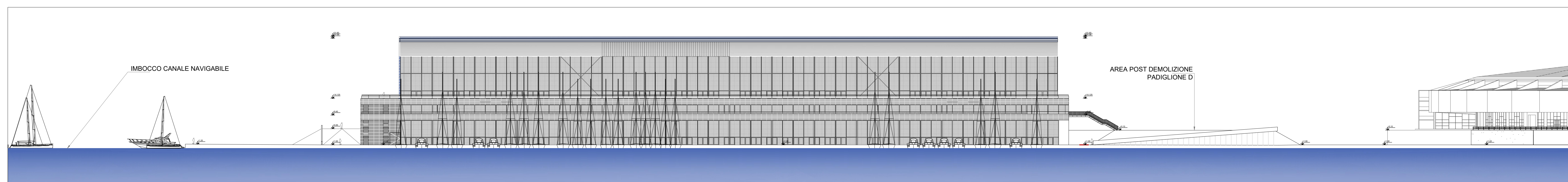

PROSPETTO SUD (C-C)
scala 1:500

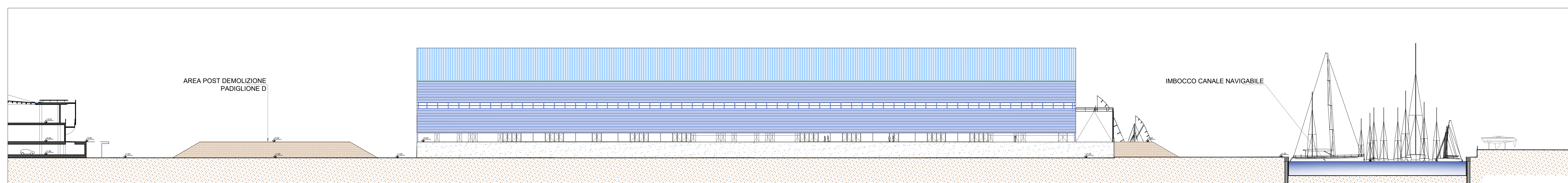

PROSPETTO NORD (B-B)
scala 1:500

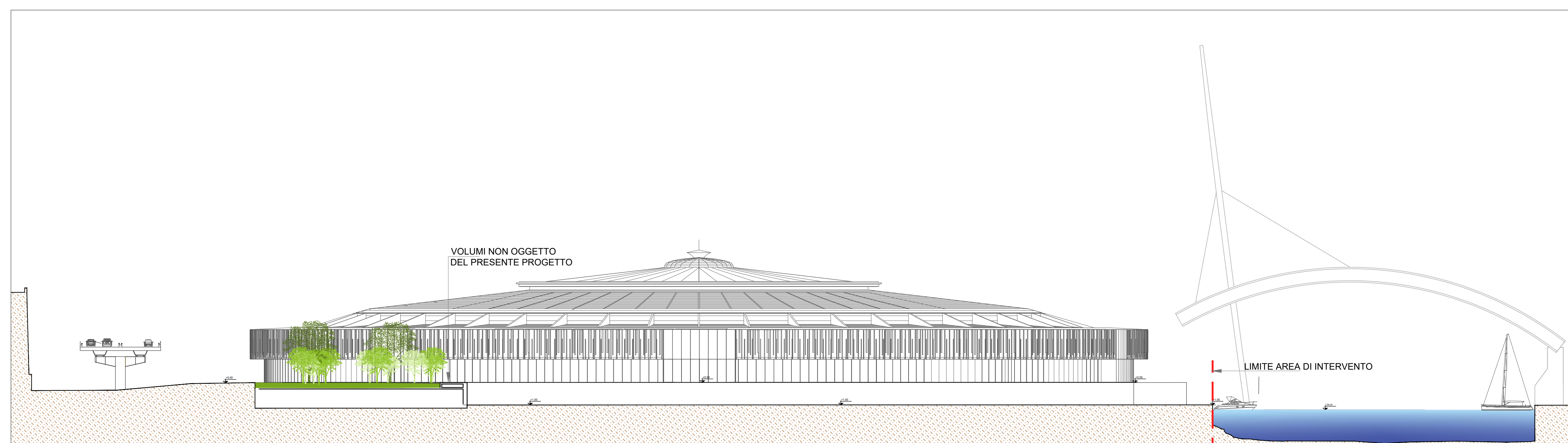

PROSPETTO OVEST (A-A)
scala 1:500

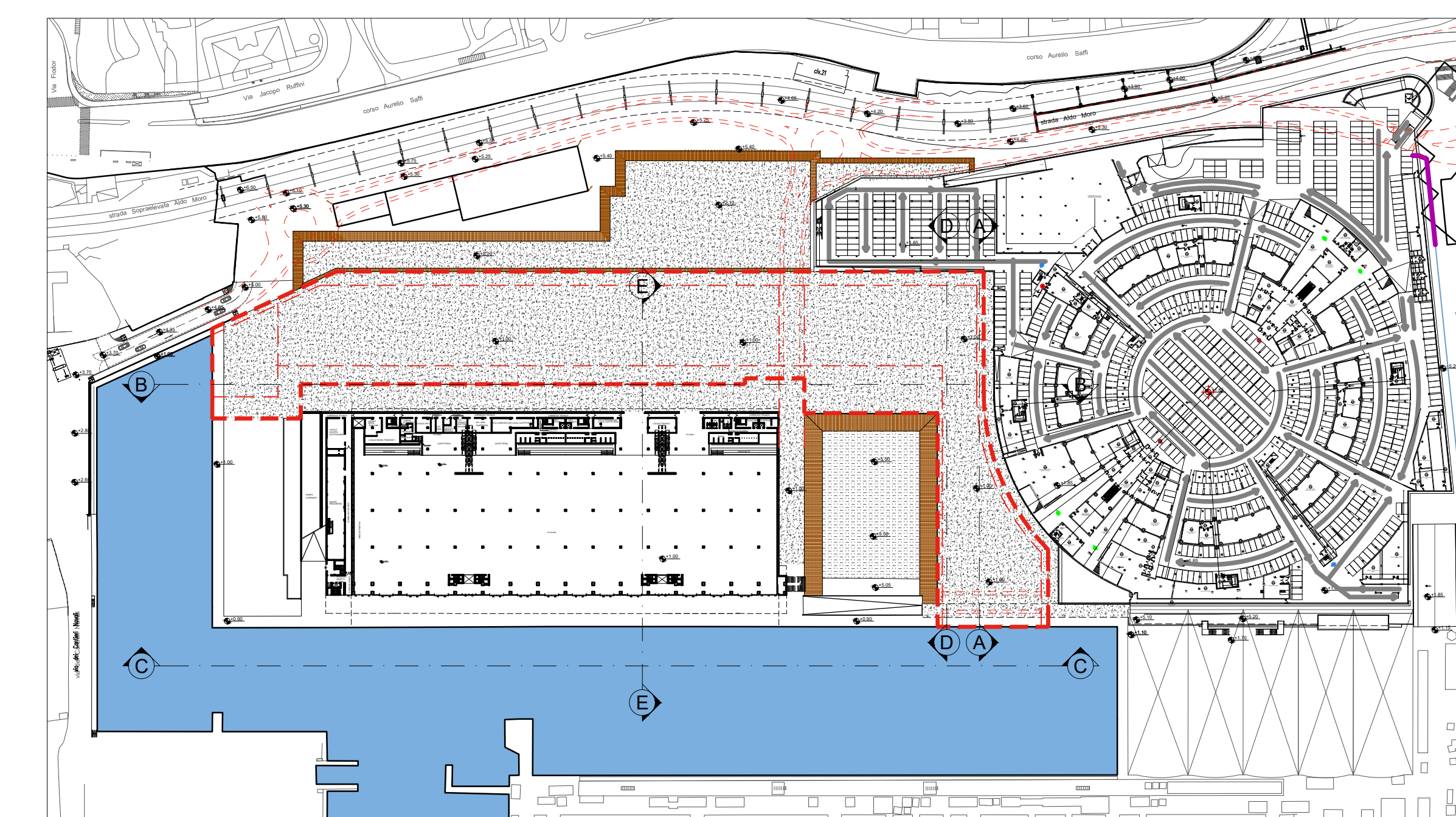

PIANTA CHIAVE
scala 1:2000

| | | | | | | | | | |
|--|-------------|-----------------|---|--------------------|--------------------|---|--|--|--|
| 04 | | | | | | | | | |
| 03 | | | | | | | | | |
| 02 | | | | | | | | | |
| 01 | | | | | | | | | |
| 00 | Luglio 2020 | Prima Emissione | Maura GENOVESE | Giuseppe GALLARATI | Giuseppe GALLARATI | Luca PATRONE | | | |
| Revisione | Data | Oggetto | Redatto | Controllato | Verificato | Approvato | | | |
| COMUNE DI GENOVA | | | | | | | Diruttore Arch. Luca PATRONE Dirigente Settore Strutture e Impianti Ing. Francesco BONAVITA | | |
| Direzione PROGETTAZIONE E IMPIANTISTICA SPORTIVA | | | | | | | Codice Progetto 15.21.03.B | | |
| Comittente ASSESSORATO AL BILANCIO, LAVORI PUBBLICI, MANUTENZIONI E VERDE PUBBLICO | | | | | | | Codice Progetto 15.21.03.B | | |
| COORDINAMENTO PROGETTAZIONE Dir. Arch. Luca PATRONE | | | RESPONSABILE UNICO PROCEDIMENTO Dir. Arch. Mirco GRASSI | | | | | | |
| Progetto Architettonico Progettista: F.S.T. Arch. Giacomo GALLARATI Collaboratore: I.S.T. Maura GENOVESE | | | Progettazione impiantistica - Caratterizzazione e sicurezza - Gestione delle macchine - Studio idrodinamico e Studio trasportistico Progettista: ADASSORPARTAMENTO TERRAMARCO E PROFESSIONISTI IN PROGETTI DALLA MOBILITA' INTEGRATA S.p.A. Lungotevere Michelangelo 2/15 - 00187 Roma STUDIO DI ARCHITETTURA ED INGEGNERIA GAUDI Via Genova 18/19 - 10121 Genova SYSTEMICA S.p.A. Via Genova 18/19 - 10121 Genova STUDIO ASSOCIATO BELLE Via Genova 18/19 - 10121 Genova | | | | | | |
| Progetto Strutturale Resp. ufficio: F.D.T. Ing. Lucia LA ROSA Progettisti: F.S.T. Ing. Adriano GALANTE F.S.T. Ing. Simone GIMELLI | | | Consulenti: Ing. Guido Morandi e Associati Studio Geologico Tecnico Ambientale Andrea Valente Anselmi | | | | | | |
| Compiti e incarichi Resp. ufficio: F.D.T. Geom. Giuseppe SGOBINI Computista: I.S.T. Geom. Beana NOTARID | | | Modellazione e visualizzazione 3D Progettista: F.S.T. Arch. Roberto CASARINI | | | Studio di impatto ambientale Progettista: VDP S.r.l. Via Federico Rosazza 38 00153 Roma | | | |
| Studi geologici F.S.T. Geol. Stefano BATTILANA | | | | | | | | | |
| Intervento/Opera WATERFRONT DI LEVANTE Realizzazione Canaletto e Canale principale | | | | | | | Municipio Medio Levante VIII Quartiere FOCÉ N° prog. serv. N° sit. serv. | | |
| Oggetto della tavola Stato di fatto dell'area ad avvio interventi di realizzazione canali. Sezioni e prospetti generali | | | | | | | Scala 1:500 Data Luglio 2020 | | |
| Livello Progettazione DEFINITIVO ARCHITETTONICO | | | | | | | Tavola n° T-06 D-Ar | | |
| Codice MOGE Codice CUP Codice identificativo tavola | | | | | | | | | |