

SEZIONE TRASVERSALE (E-E)  
scala 1:500

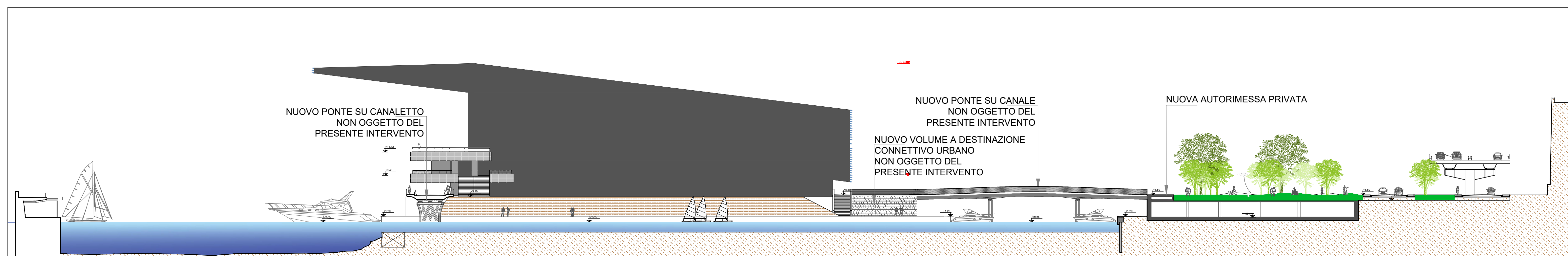

PROSPETTO OVEST (D-D)  
scala 1:500

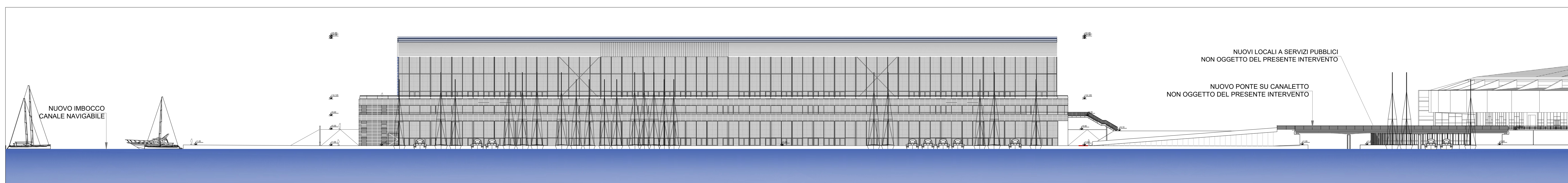

PROSPETTO SUD (C-C)  
scala 1:500

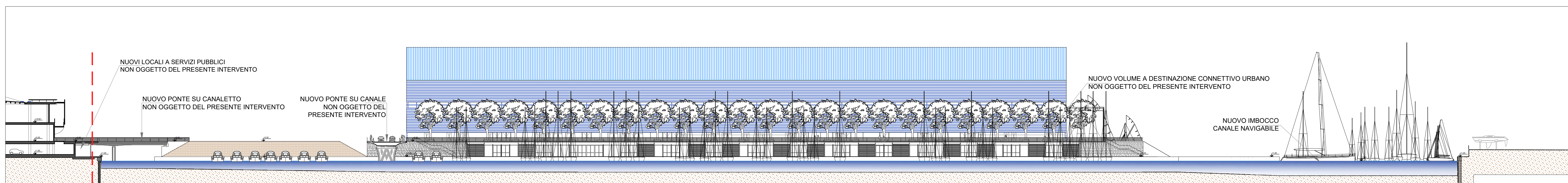

PROSPETTO NORD (B-B)  
scala 1:500

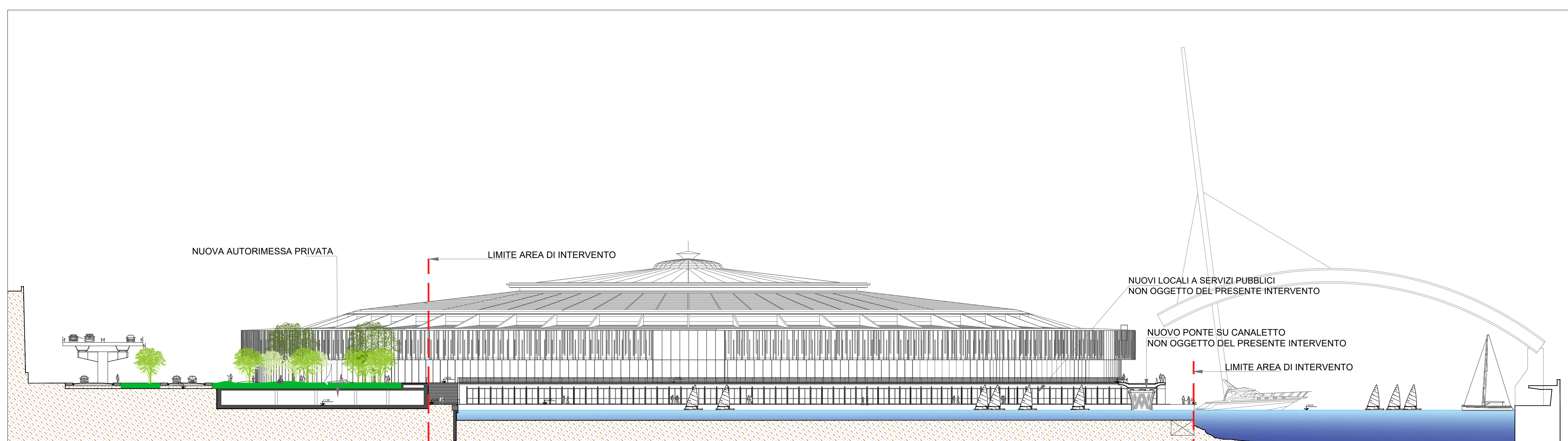

PROSPETTO OVEST (A-A)  
scala 1:500

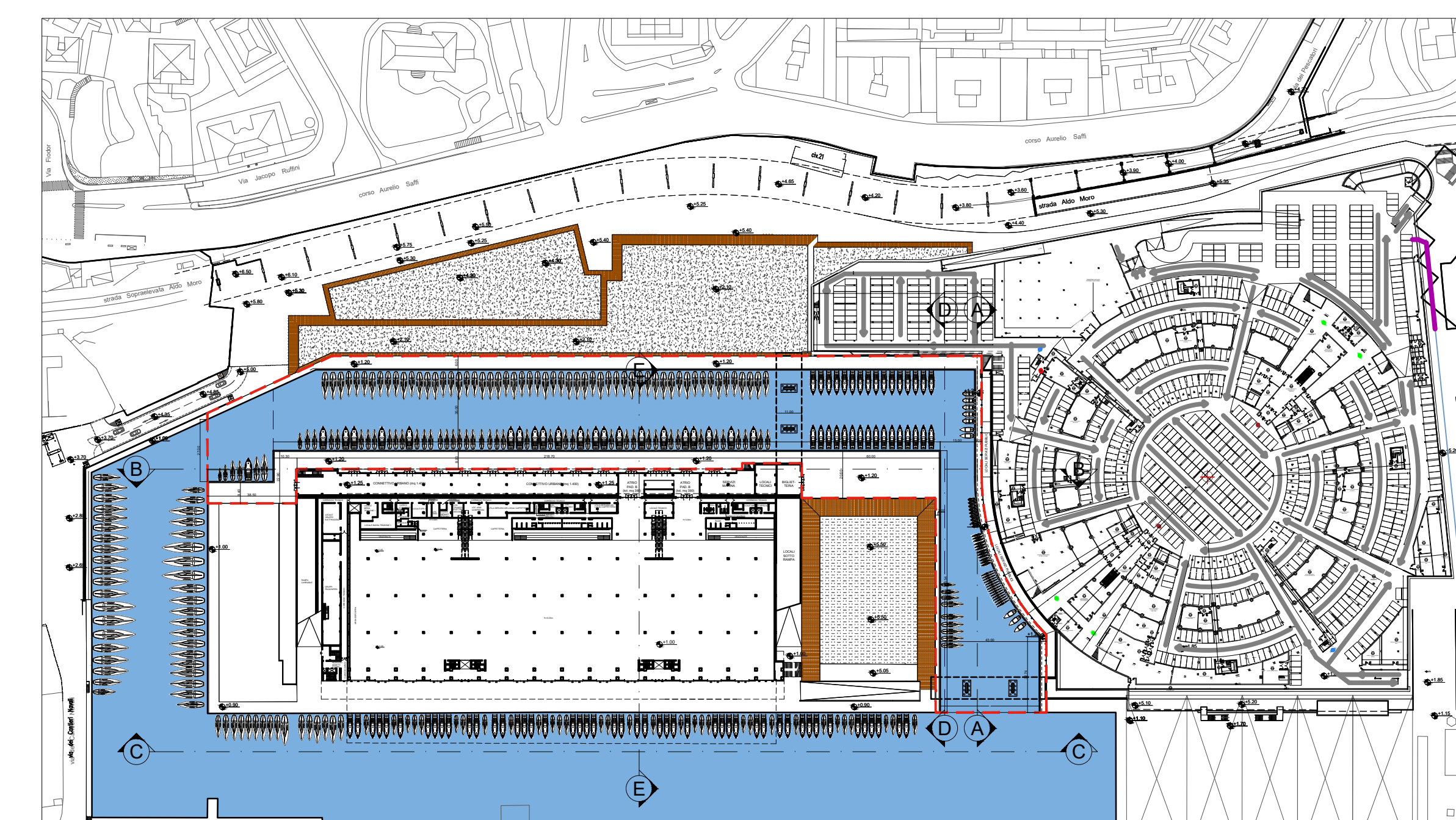

PIANTA CHIAVE  
scala 1:2000

04									
03									
02									
01									
00	Luglio 2020	Prima Emissione	Maura GENOVESE	Giuseppe GALLARATI	Giuseppe GALLARATI	Luca PATRONE			
Revisione	Data	Objetto	Redatto	Controllato	Verificato	Approvato			

<b>COMUNE DI GENOVA</b>		
<b>DIREZIONE PROGETTAZIONE E IMPIANTISTICA SPORTIVA</b>		Diruttore <b>Arch. Luca PATRONE</b> Dirigente Settore Strutture e Impianti <b>Ing. Francesco BONAVITA</b>
Comitante ASSESSORATO AL BILANCIO, LAVORI PUBBLICI, MANUTENZIONI E VERDE PUBBLICO		Codice Progetto <b>15.21.03.B</b>
COORDINAMENTO PROGETTAZIONE	Dir. <b>Arch. Luca PATRONE</b>	RESPONSABILE UNICO PROCEDIMENTO
Progetto Architettonico	Dir. <b>Arch. Giacomo GALLARATI</b> I.S.T. <b>Maura GENOVESE</b>	Progettazione impiantistica - Caratterizzazione e sicurezza - Gestione delle macchine - Studio idrodinamico e Studio trasportico
Progetto Strutturale	Resp. ufficio: <b>F.D.T. Ing. Lucia LA ROSA</b> Progettisti: <b>F.S.T. Ing. Adriano GALANTE</b> <b>F.S.T. Ing. Simone GIMELLI</b>	Progettisti: <b>AGGIUSTAMENTO TERRAMARCO DI PROFESSIONISTI IN PROGETTI DALLA MOSENA INVESTITA S.p.A</b> <b>STUDIO DI ARCHITETTURA ED INGEGNERIA GIARDI</b> Via Genova (Riviera) 2/15 - 10121 Genova <b>SYSTEMICA S.p.A.</b> Via Genova 1/1 - 10121 Genova <b>STUDIO ASSOCIATO BELLE</b> Via Genova 1/1 - 10121 Genova
Compiti e incarichi	Resp. ufficio: <b>F.D.T. Geom. Giuseppe SGORBINI</b> Computista: <b>I.S.T. Geom. Beana NOTARID</b>	Consulenti: <b>Ing. Guido Morandi &amp; Associati</b> <b>Studio Geometrico Veneto Architetto Andrea Valente Anselmi</b>
Modellazione e visualizzazione 3D	Resp. ufficio: <b>F.S.T. Arch. Roberto CASARINI</b>	Studio di impatto ambientale
Studi geologici	<b>F.S.T. Geol. Stefano BATTILANA</b>	Progettista: <b>VDP S.r.l.</b> Via Federico Rosazza 38 00153 Roma
Intervento/Opera	<b>WATERFRONT DI LEVANTE</b> Realizzazione Canaletto e Canale principale	
Quartiere	Medio Levante	VIII
N° prog. serv.	FOCE	15
Scala	1:500	Data Luglio 2020
Stato di Progetto:	<b>DEFINITIVO</b> ARCHITETTONICO	
Sezioni e prospetti generali	<b>T-08</b> <b>D-Ar</b>	