

A.1 SCALA 1:10.000

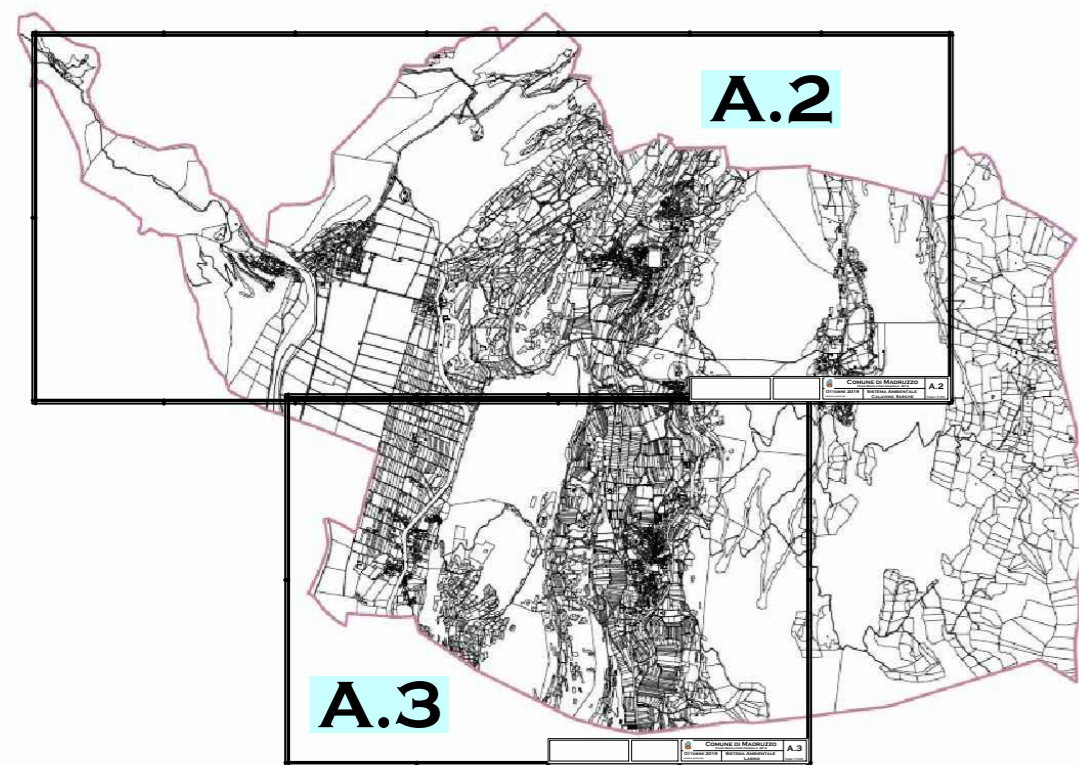

**FOGLI IN SCALA 1:5.000
SISTEMA AMBIENTALE**

LEGENDA - Scala 1:5.000 Sistema ambientale		NdA Unificate
	Confine comunale e supporto mappale	
	Malgher	Toponimi
ACQUE PUBBLICHE		
	Laghi	Z104
	Fiumi	Torrenti
EDILIZIA STORICA		
	Insedimenti storici	
	Insedimenti storici isolati	
AREE DI TUTELA		
	Tutela ambientale	Art. 6
	Protezione fluviale (Ambiti fluviali ecologici)	Art. 12
	Riserva Provinciale	Art. 14
	Zone Speciali di Conservazione	Art. 14
	Protezione laghi	Art. 11
	Rispetto storico paesaggistico	Art. 13
	Tutela archeologica	Art. 10
	Siti Inquinati Bonificati	
Invarianti PUP		
	Foresta Demerita PUP	Art. 7 bis
	Bene ambientale PUP	Art. 8
	Elemento geologico PUP: Rock glacier	
	Vincolo Diretto ex D.Lgs. 42/2004	Art. 9
	Vincolo Indiretto ex D.Lgs. 42/2004	Art. 9

**SISTEMA
AMBIENTALE**

LEGENDA - Scala 1:2.000 Sistema insediativo ed infrastrutturale		
	Confine comunale e supporto mappale	
	Malgher	Toponimi
ACQUE PUBBLICHE		
	Laghi	Z104
	Fiumi	Torrenti
EDILIZIA STORICA		
	Insedimenti storici	
	Insedimenti storici isolati	
	Manufatti storici isolati (edicole, ecc.)	
	Vincolo per Residenza "Prima Abitazione"	
ZONE RESIDENZIALI		
	Residenziali sature	Art. 30
	Residenziali di completamento B2a B2b	Art. 31
	Area residenziale esistente di ristrutturazione	Art. 32
	Residenziali miste	Art. 33
	Residenziali nuove C1a	Art. 35
	Residenziali nuove per prima abitazione	Art. 36
	Specifico riferimento normativo Art. 35.6 paragrafi 2501 e poligoni 2502	
	Aree inedificabili con vincolo decennale	Art. 19bis
ZONE PER ATTIVITA' TERZIARIE		
	Area commerciale	Art. 41
	Area terziaria direzionale Area commerciale / residenziale	Art. 41
	Attrezzature ricettive alberghiere (L.22/1 = mt/mq L.12/2 h = altezza massima)	Art. 42
	Servizi Turistico Ricettivi	Art. 41
	Campeggi	Art. 42 bis
ZONE PER ATTIVITA' PRODUTTIVE ED ECONOMICHE SETTORIALI		
	Produttiva di livello provinciale	Art. 39
	Zona artigianale di livello locale	Art. 39
	Attività estrattive - cava all'aperto	Art. 44
	Attività estrattive	Art. 44
	Discarica di inerti	Art. 62
	Centro raccolta materiali	Art. 57
	Siti Inquinati Bonificati	
ZONE AGRICOLE, BOSCO E PASCOLO		
	Agricole di pregio	Art. 47
	Agricole del PUP art. 37 PUP	Art. 46
	Agricole locali	Art. 47 bis
	Boschi	Art. 49
	Pascoli	Art. 48
	Aree ad elevata integrità	Art. 50
	Azienda Zootecnica	Art. 40
	Impianto Ittico	Art. 40
	Azienda agricola	Art. 40

**SISTEMA
INSEDIATIVO**

	Servizi Civili Amministrativi	F201	
	Scolastiche e Culturali	F203	
	Religiose	F205	
	Attrezzature sportive all'aperto	F207	
	Verde pubblico	F301	Art. 53
	Verde attrezzato	F303	Art. 53
	Parcheggi	F305	Art. 54
	Parco balneare	F310	Art. 53
	Servizi cimiteriali	F801	Art. 58
	Impianti tecnologici	F803	Art. 60
	Depuratore	F805	Art. 59
ZONE PER SERVIZI PRIVATI			
	Verde privato	H101	Art. 37
STRUMENTI ATTUATIVI SUBORDINATI			
	Piani di Recupero	Z503	Art. 63
	Piani di Lottizzazione	Z504	Art. 64
AREE DI RISPETTO E TUTELA			
	Rispetto depuratori (tipo A G109 150 mt. dal fabbricato) (tipo B G110 100 mt.)	G109 G110	Art. 59
	Prescrizioni "idrogeologiche"	Z802	Art. 14 bis
	Rispetto storico paesaggistico	Z305	
INFRASTRUTTURE E TRASPORTI			
	II^ Categoria esistente	F408 F501	
	II^ Cat. di progetto	F420 F503	
	III^ Categoria esistente	F409 F501	
	III^ Cat. di potenziamento	F420 F502	
	IV^ Categoria esistente	F415 F501	
	IV^ Cat. di potenziamento	F415 F502	
	Locale esistente	F415 F602	
	Locale di potenziamento	F415 F603	
	Locale progetto	F417 F603	
	Riduzione fascia di rispetto		
	Rispetto stradale	G103	
	Rispetto ferroviario		
	Ciclabili esistenti	F420	
	Ciclabili di progetto	F421	
	Pedonali di progetto	F419	
	Elettrodotti e DPA	F404 G104	Art. 61
	Stazione autobus	F434	Art. 56

B.10 SCALA 1:10.000

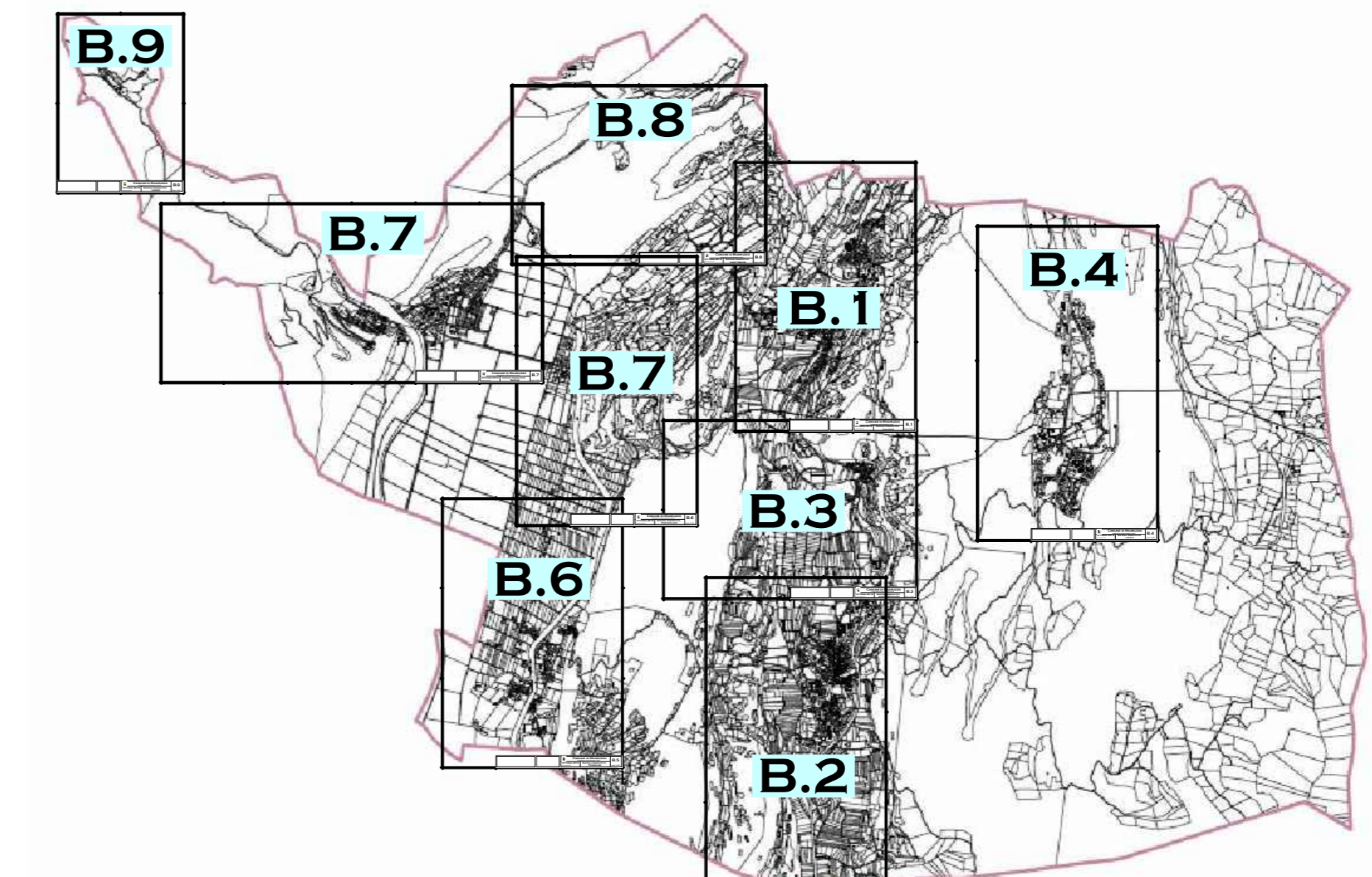

FOGLI IN SCALA 1:2.000 DEL SISTEMA INSEDIATIVO

LEGENDA - Scala 1:1.000 Insediamento storico		Art. Nido MADRUSO Unificate
ACQUE PUBBLICHE		
	Fiumi	Z102
	Torrenti	Z104
	Confine comunale e supporto mappale	Z403
	Sabion	Toponimi
	Insedimenti storici	A101
	Insedimenti storici isolati	A102
	Numero unità edilizie	27
	Singolo elemento storico culturale non vincolato	Z318
	Vincolo puntuale manufatto e sito	Z320
CATEGORIE DI INTERVENTO		
	Restauro	IS Art. 7
	Risanamento conservativo	IS Art. 8
	Ristrutturazione edilizia	IS Art. 9
	Demolizione	IS Art. 10
	Fronte di pregio	IS Art. 20
	Rispetto storico paesaggistico	Z305
	Beni soggetti ad interesse storico culturale ai sensi D.Lgs. 42/2004	IS Art. 19
	Vincolo Diretto	Z201
	Vincolo Indiretto	Z202

**INSEDIAMENTI
STORICI**

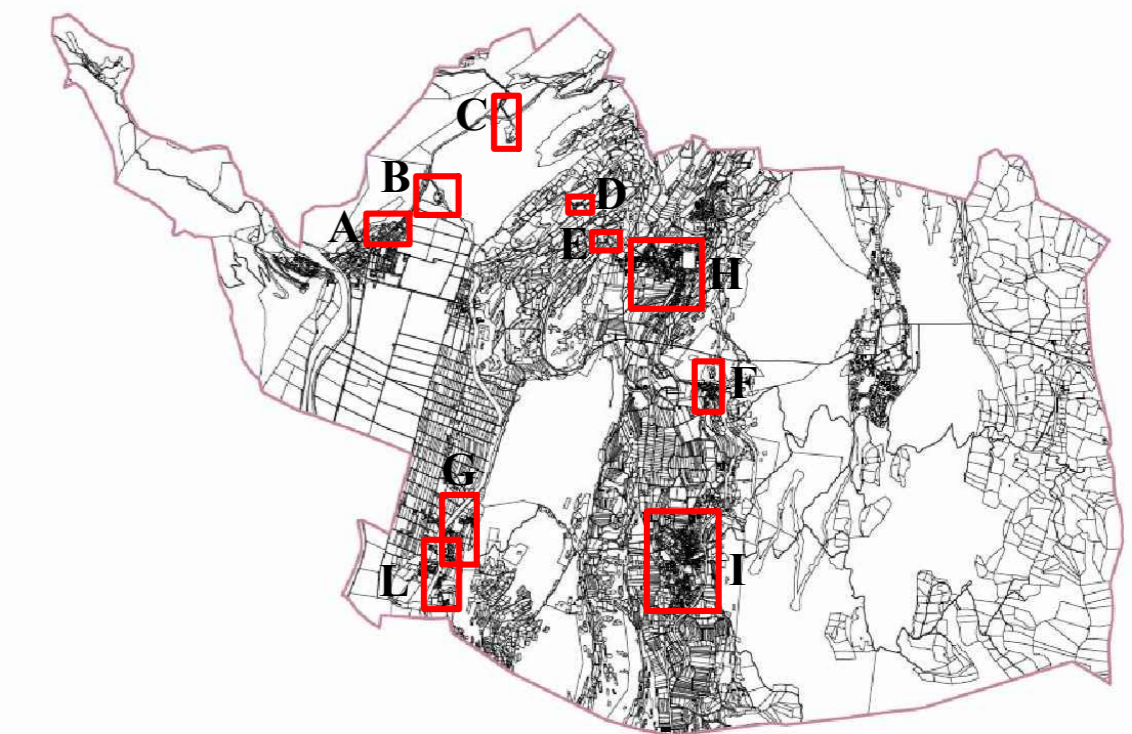

**FOGLI IN SCALA 1:1.000
INSEDIAMENTO STORICO**

PROVINCIA AUTONOMA DI TRENTO
COMUNE DI MADRUZZO

**PIANO REGOLATORE GENERALE
P.R.G. 2019**

LEGENDE

TAVOLA L.1	SCALA 1:1.000	DATA OTTOBRE 2019 Adozione preliminare	
tecnico incaricato: arch. SUSANNA SERAFINI			consulente: Arch. Remo Zulberti

Ordine degli Architetti
Pianificatori Paesaggisti e Conservatori
della Provincia di Trento
Dott. Arch.
SUSANNA SERAFINI
632 sez. A - ARCHITETTURA

Centrale di
Castel Toblino ●

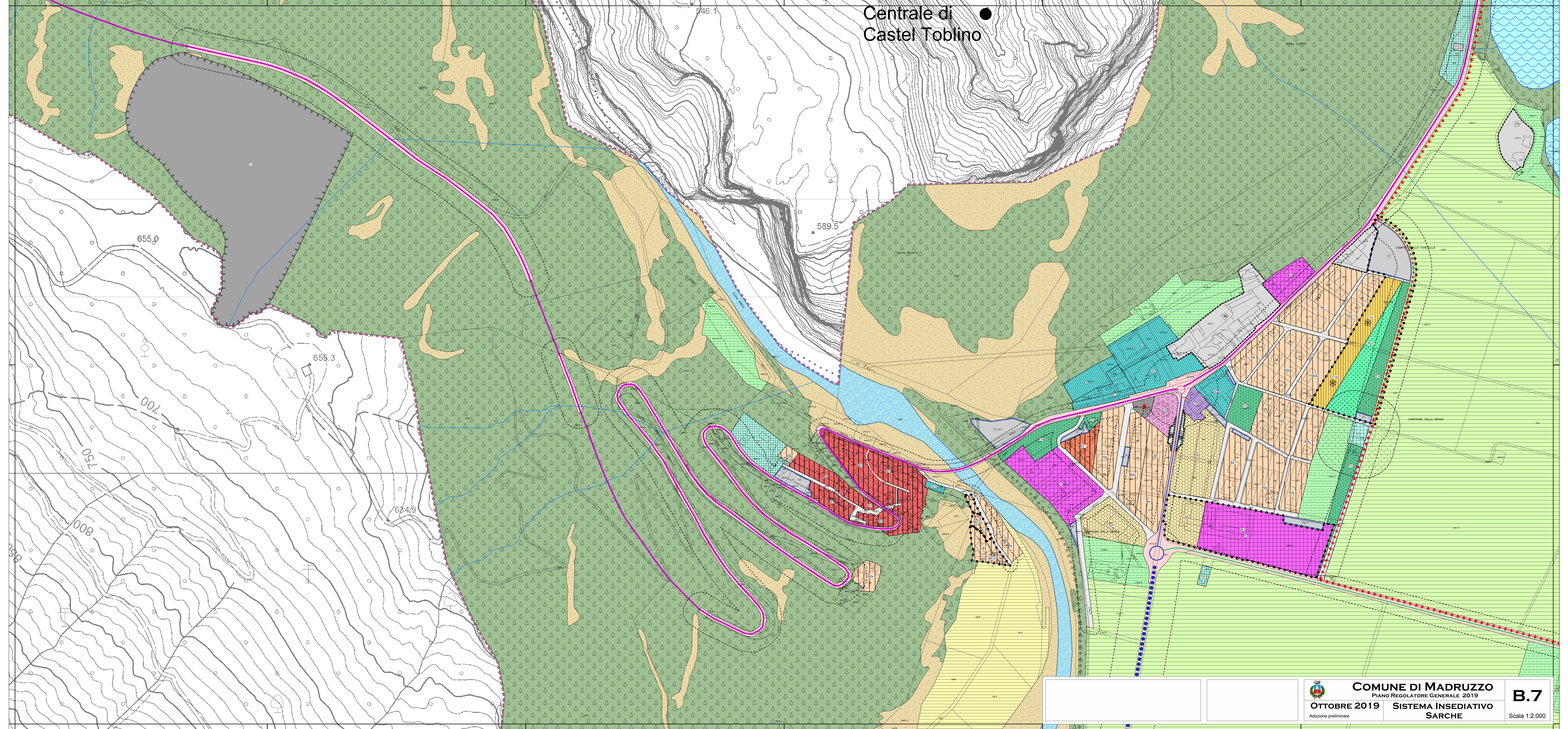

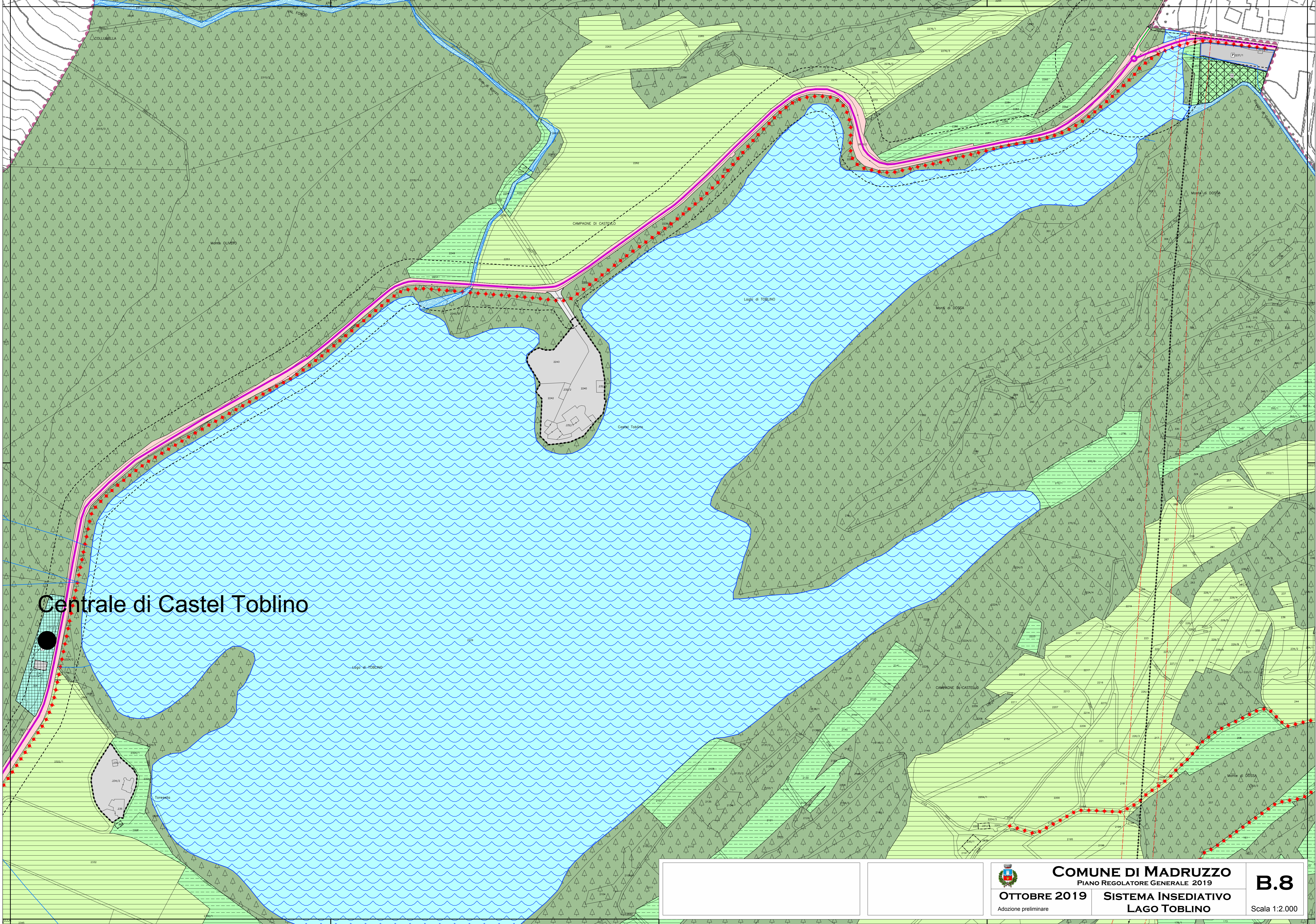

Centrale di Castel Toblino