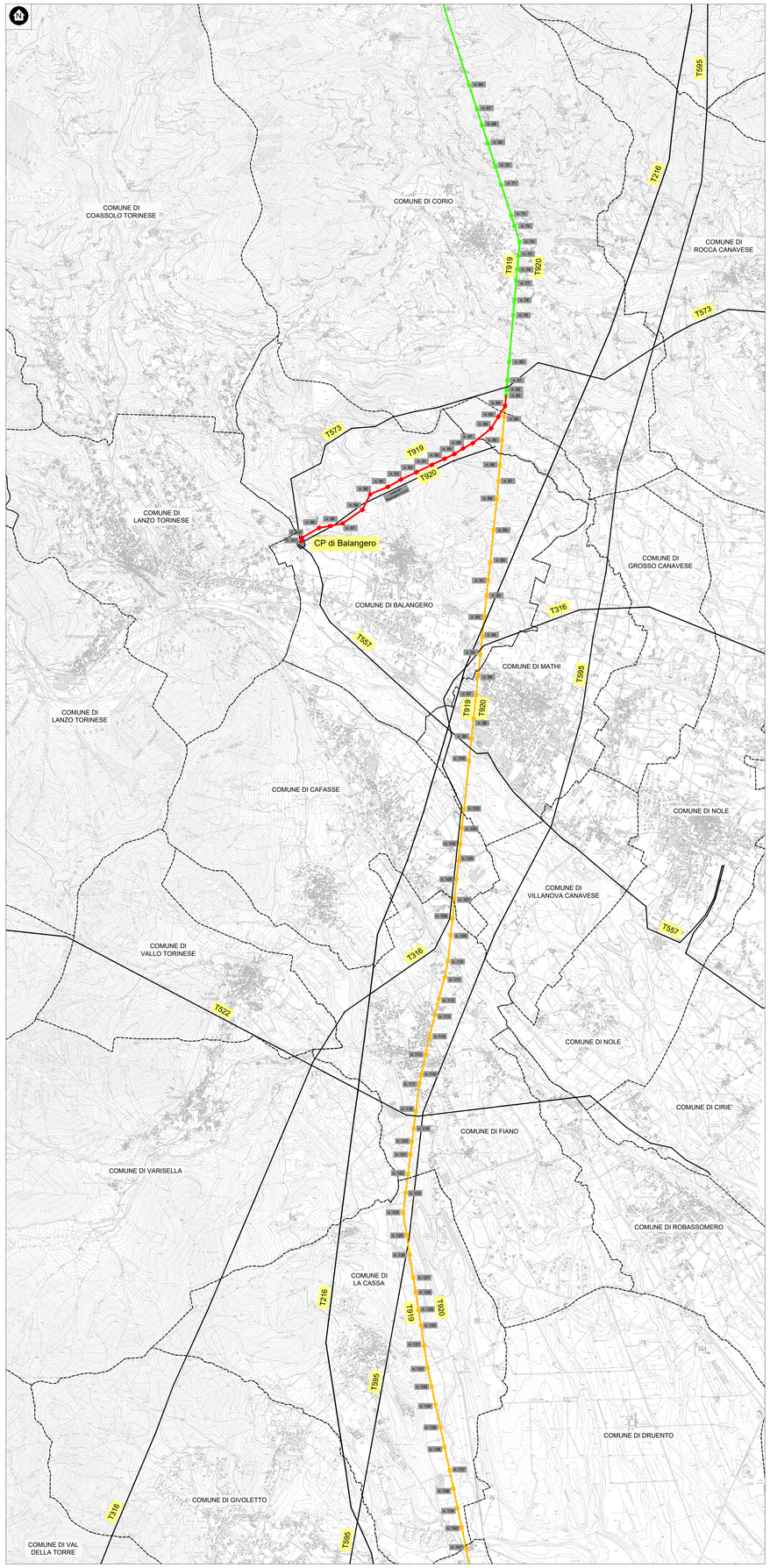

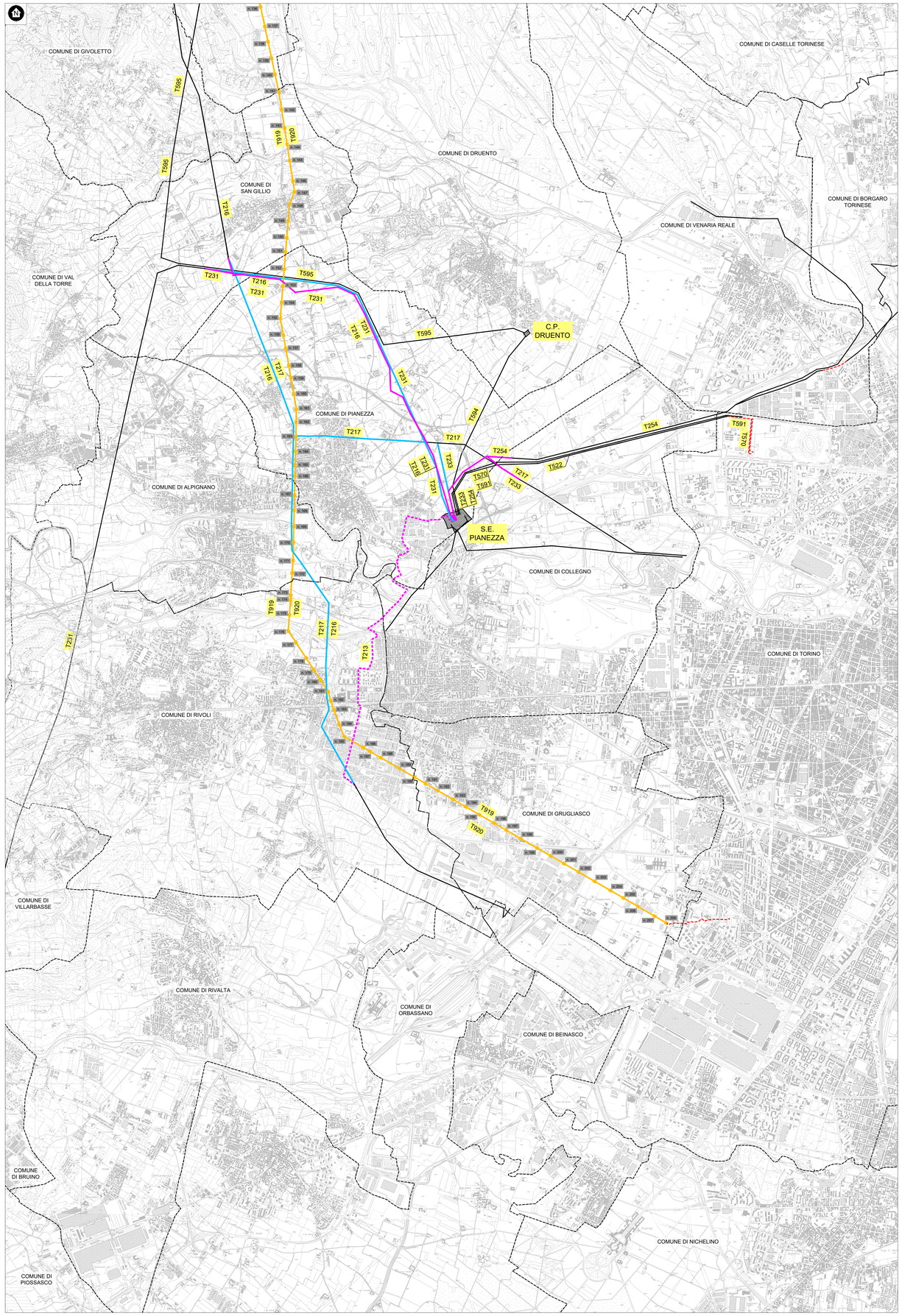

ORDINE DEGLI ARCHITETTI
PROVINCIA DI TORINO
arch. Pier Augusto Donna Bianco
n° 2801

Unità Progettazione Realizzazione Impianti
Il Responsabile
(P. ZANNI)

Legenda:

LINEA AEREA IN PROGETTO

- Tratte non modificate
- Tratte di nuova realizzazione
- Tratte in demolizione

LINEE CONSIDERATE NELL'AMBITO DI ALTRO PROGETTO

- Tratte aeree di nuova realizzazione
- Tratte aeree in demolizione
- Tratte interrate in progetto

- Tratte aeree non interessate da interventi
- Tratte interrate non interessate da interventi

- Confini comunali

REVISIONI					
00	01-07-2019	Emissione	Eroplan	Pedrinazzi DTNO-LIPRI-LINEE	Zanni DTNO-LIPRI
N.	DATA	DESCRIZIONE	ELABORATO	VERIFICATO	APPROVATO

TIPOLOGIA DELL'ELABORATO	CODIFICA DELL'ELABORATO	
PLANIMETRIA	DE23919A1BAX00101	Terna Rete Italia TERNA GROUP
PROGETTO	TITOLO	
	Linee a 132 kV "Rosone - Sud-Ovest" T. 919 T. 920 Raccordo tra il sostegno n. 83 e la C.P. di Balangero e demolizione dal sostegno n 84 alla C.P. Sud-Ovest	
RICAVATO DAL DOC. TERNA		
CLASSIFICAZIONE DI SICUREZZA		
PUBBLICO	Corografia di progetto	

NOME DEL FILE	SCALA CAD	FORMATO	SCALA	FOGLIO
DE23919A1BAX00101	1 unità = 1m	A0	1:25.000	1 / 1

Questo documento contiene informazioni di proprietà Terna Rete Italia S.p.A. e deve essere utilizzato esclusivamente dal destinatario in relazione alle finalità per le quali è stato ricevuto. E' vietata qualsiasi forma di riproduzione o di divulgazione senza l'esplicito consenso di Terna Rete Italia S.p.A.

This document contains information proprietary to Terna Rete Italia S.p.A. and it will have to be used exclusively for the purposes for which it has been furnished. Whichever shape of spreading or reproduction without the written permission of Terna Rete Italia S.p.A. is prohibit.