

Linee a 132 kV "Rosone - Sud-Ovest" T. 919 T. 920

**Raccordo tra il sostegno n. 83 e la C.P. di Balangero e demolizione dal
sostegno n. 84 alla C.P. Sud-Ovest**

DOCUMENTAZIONE FOTOGRAFICA - SOSTEGNI IN DEMOLIZIONE

ORDINE DEGLI ARCHITETTI
PROVINCIA DI TORINO
arch. Pier Augusto Donna Bianco
n° 2801

Unità Progettazione Realizzazione Impianti.
Il Responsabile
P. Zanni
(P. ZANNI)

Storia delle revisioni		
Rev.00	del 01-07-2019	Prima emissione

Elaborato	Esaminato	Accettato
ECOPLAN	DTNO-UPRI-AUT	P.L. ZANNI DTNO-PRI

m010CI-LG001-r02

Questo documento contiene informazioni di proprietà di Terna SpA e deve essere utilizzato esclusivamente dal destinatario in relazione alle finalità per le quali è stato ricevuto.
E' vietata qualsiasi forma di riproduzione o di divulgazione senza l'esplicito consenso di Terna SpA

DOCUMENTAZIONE FOTOGRAFICA SOSTEGNI IN DEMOLIZIONE

Elaborato			Esaminato		Accettato
ECOPLAN			DTNO-UPRI-AUT		P.L. ZANNI DTNO-PRI

m010CI-LG001-r02

Questo documento contiene informazioni di proprietà di Terna SpA e deve essere utilizzato esclusivamente dal destinatario in relazione alle finalità per le quali è stato ricevuto.
E' vietata qualsiasi forma di riproduzione o di divulgazione senza l'esplicito consenso di Terna SpA



Traliccio n. 84 dal versante - circa S-S/W - Mathi

Traliccio n. 85 da strada sterrata a monte dell'invaso artificiale – circa S/W - Mathi



Traliccio n. 86 dal tratturo che sale ai pascoli soprastanti – circa da sud - Balangero

Traliccio n. 87 dal sentiero che sale verso il Monte Giovetto - Balangero



Traliccio n.88 dal sentiero che sale al Monte Giovetto dal versante sud - Balangero

Traliccio n. 89 dal bordo di campo di ortaggi – circa da S-S/W - Balangero

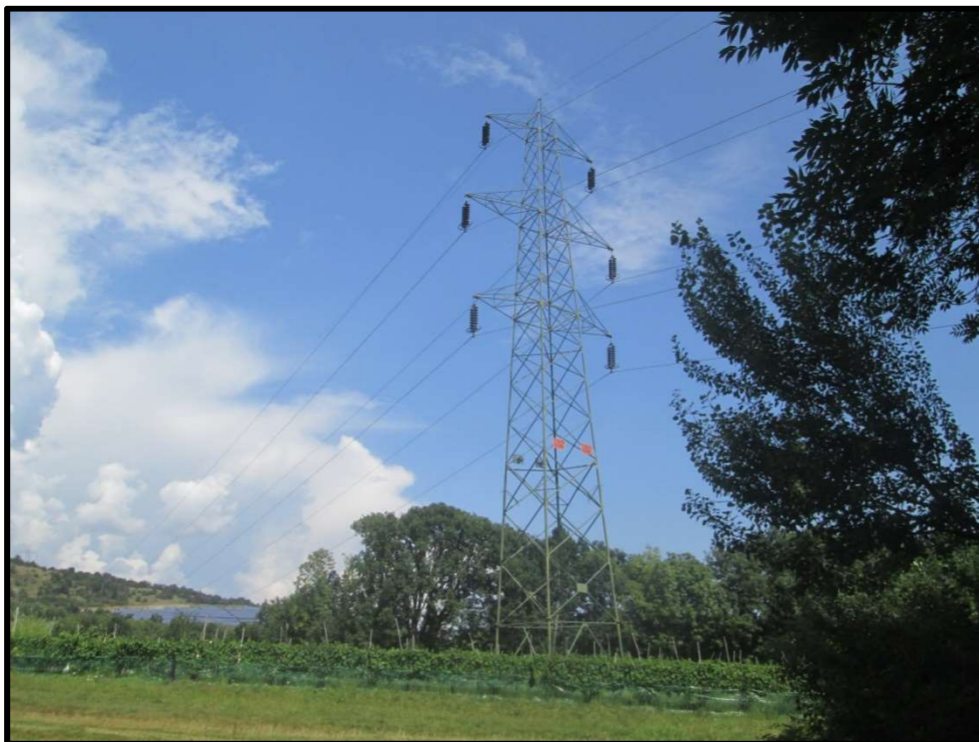

Traliccio n. 90 dal fondo di area mantenuta a sfalcio, a valle della SP 27 - Balangero

Traliccio n. 91 da interno area boscata - circa S/W - Balangero



Traliccio n. 92 dal bosco soprastante la Strada della Fornace - Balangero

Traliccio n. 93 da area a prato – circa da S-S/W - Balangero



Traliccio n. 94 da strada interna privata, afferente a Via Banna - Balangero

Traliccio n. 95 da Via Balangero - Balangero



Traliccio n. 96 da inizio Via Martiri della Libertà - Mathi

Traliccio n. 97 dal fondo di Via Pometti - Mathi



Traliccio n. 98 da Via Margaria - Mathi

Traliccio n. 99 dalla pista ciclabile Corona Verde Stura, a ridosso della cartiera Ahlstrom MunkSjo - Mathi



Traliccio n. 100 dalla pista ciclabile Corona Verde Stura – circa da N/E - Mathi

Traliccio n. 102 dalla cascina al fondo di Corso Mandelli a Cafasse.- Il Traliccio si trova nel comune di Mathi



Traliccio n. 103 presso la cascina al fondo di Corso Mandelli - Cafasse

Traliccio n. 104 da strada delle caschine - Cafasse

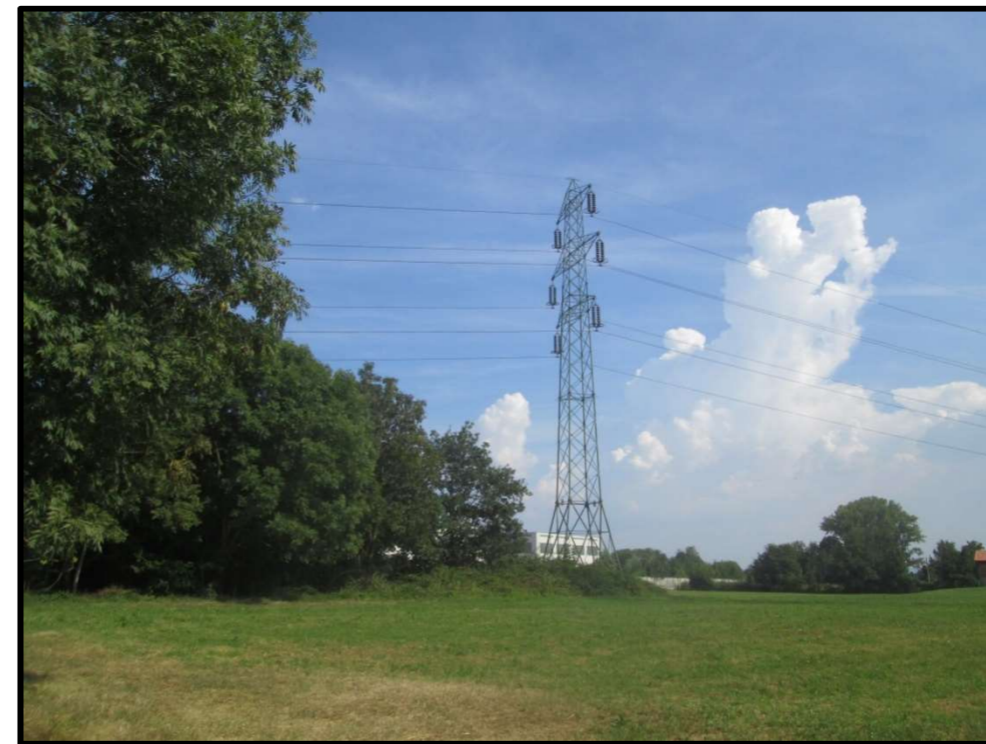

Traliccio n. 105 a monte della SP 724, nei pressi dell'area industriale di Cafasse - Cafasse

Traliccio n. 106 all'interno di area industriale, dalla SP 724 - Cafasse

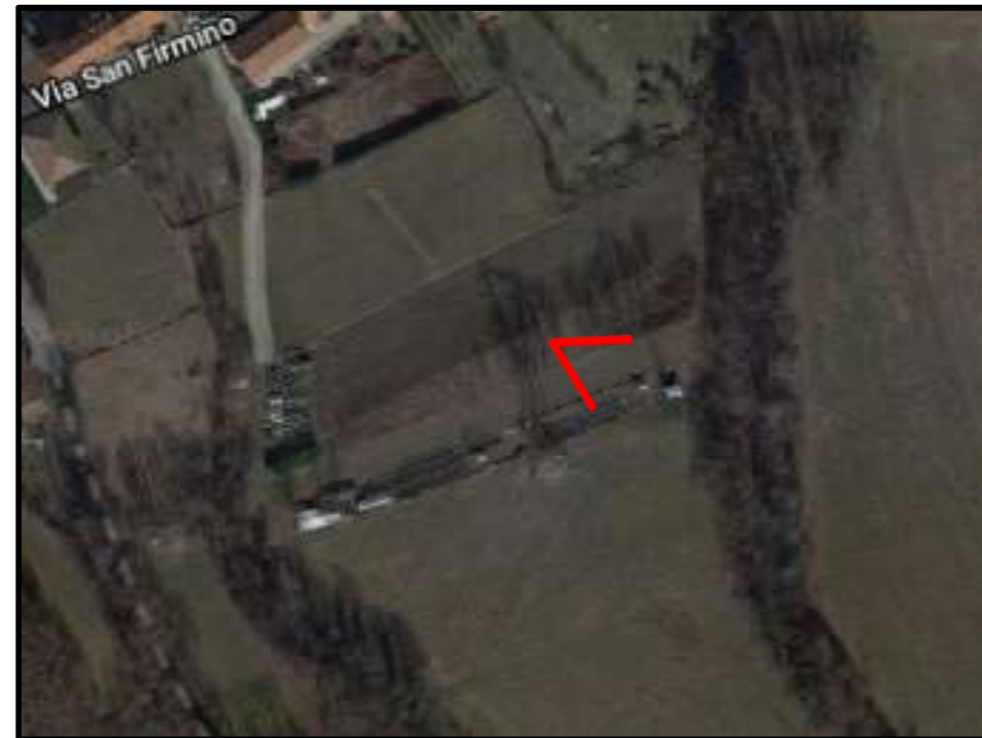

Traliccio n. 107 nei campi all'incrocio tra via San Firmino e Strada Quarelo - Cafasse

Traliccio n. 108 nei prati prossimi alla Frazione San Firmino - Fiano



Traliccio n. 109 nei prati a valle della Frazione San Firmino - Fiano

Traliccio n. 110 da strada Lanzo-Cafasse - SP 1 - Fiano

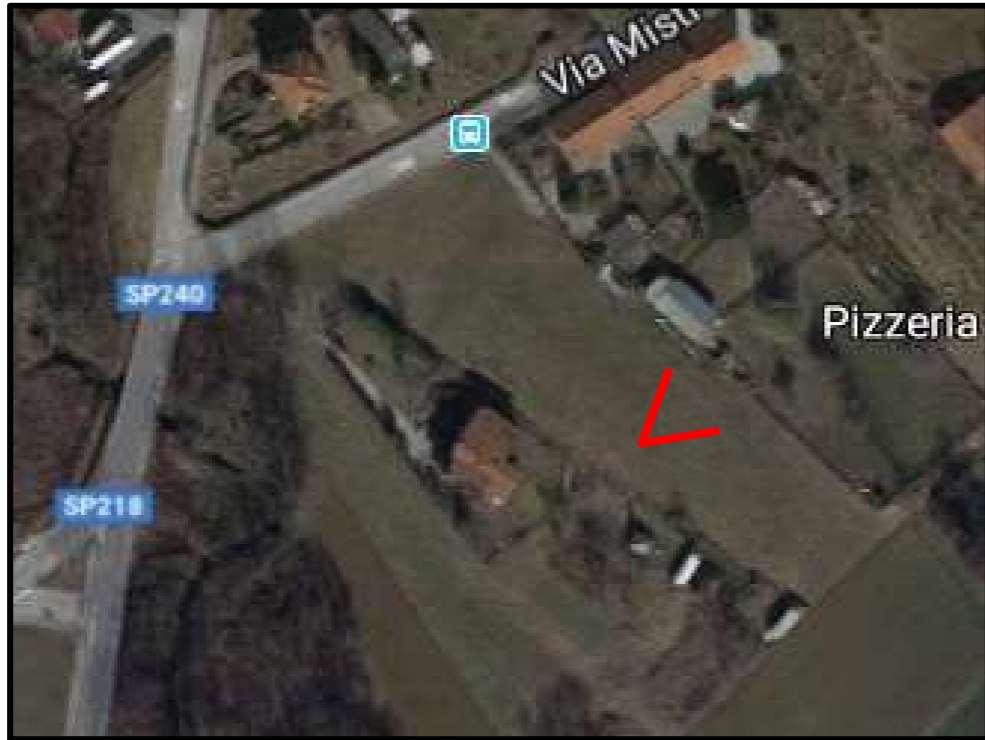

Traliccio n. 111 dal campo al raccordo tra SP 240 e SP 218 - Fiano

Traliccio n. 112 dal campo a fianco della SP 240 - Fiano



Traliccio n. 113 da SP 240 - Fiano

Traliccio n. 114 da Via Arcour - Fiano

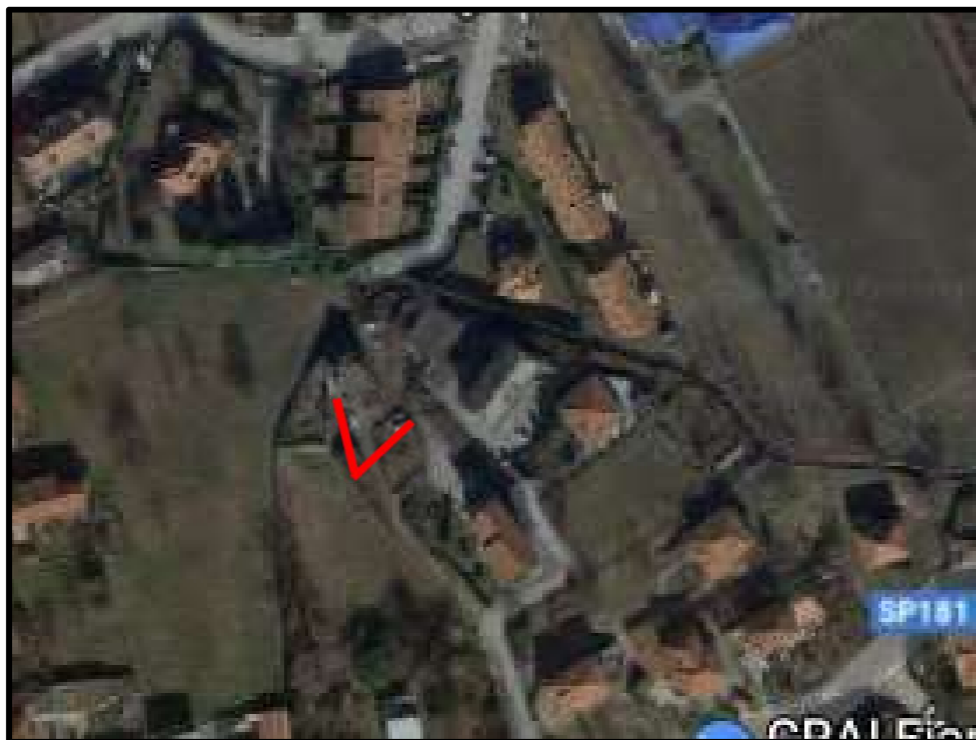

Traliccio n. 115 da Via Torino, interni nn. 27-51 - Fiano

Traliccio n. 116 da ingresso a fondo agricolo tra le residenze dei nn. Civici 9 e 11 di Via Rossini - Fiano

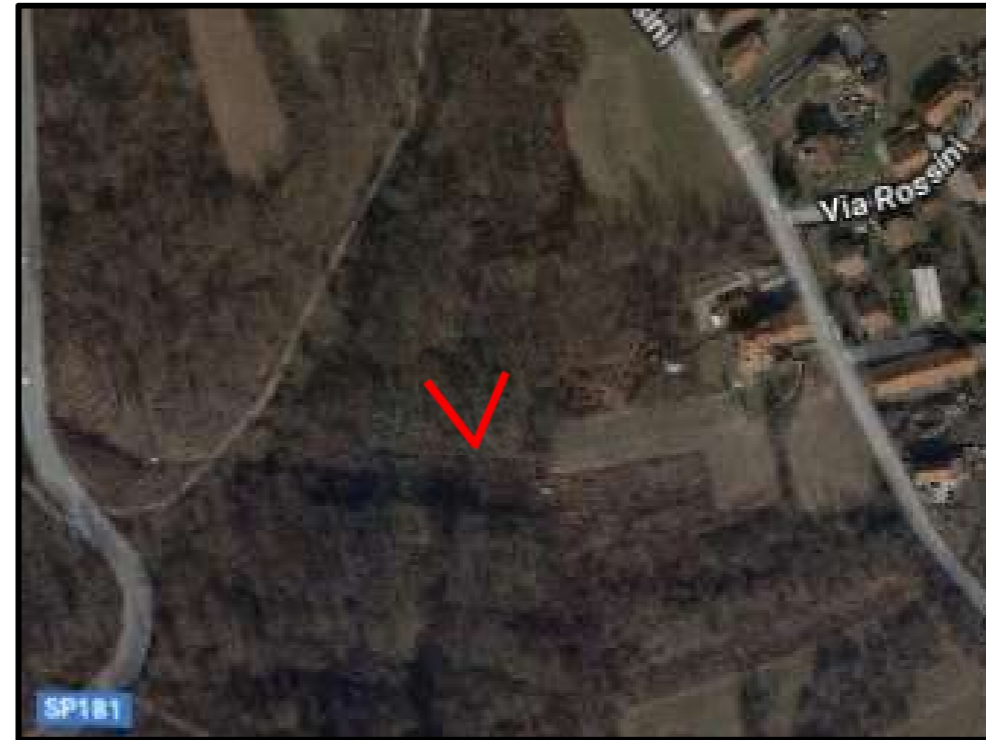

Traliccio n. 117 da Via Rossini - Fiano

Traliccio n. 118 all'interno del bosco – circa SW-S/E - Fiano



Traliccio n. 119 dal limite di radura all'interno del bosco – Circa da est - Fiano

Traliccio n. 120 all'interno del bosco – circa da N – Fiano



Traliccio n. 121 all'interno del bosco – circa da N/E - Fiano

Traliccio n. 122 al bordo del bosco, ai Piedi del terrazzo alluvionale di Fiano – circa da S-S/W - Fiano

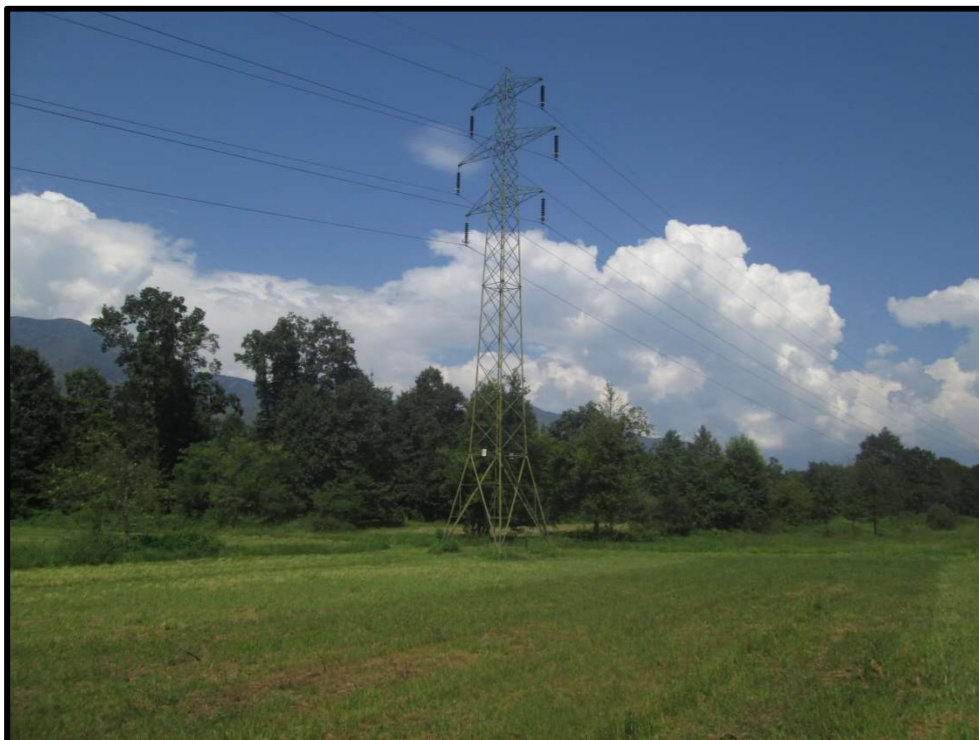
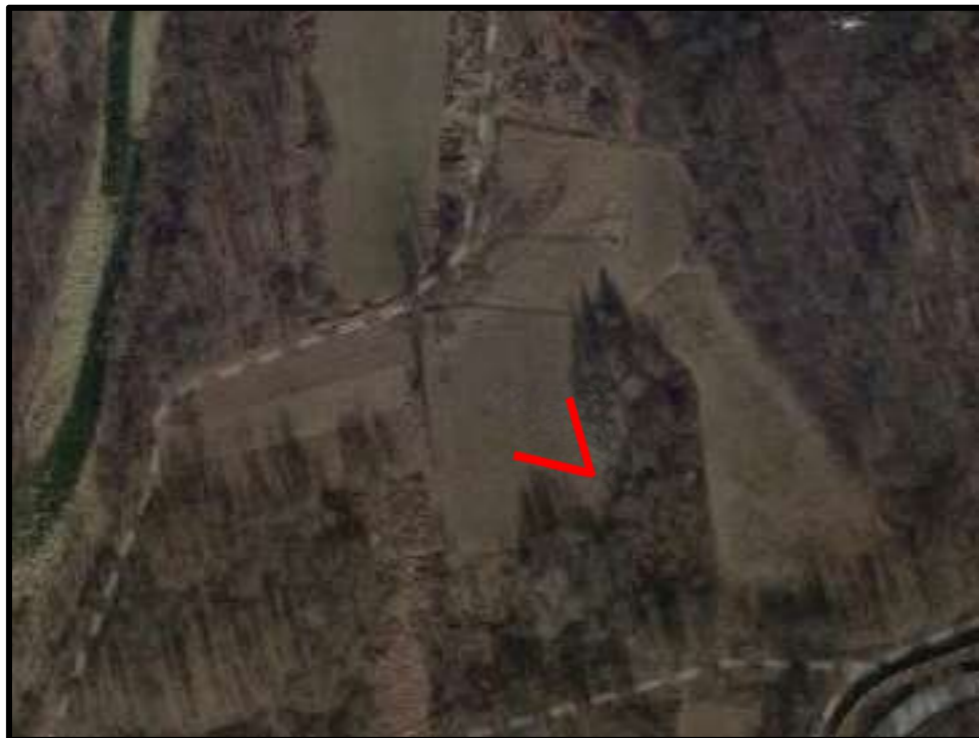

Traliccio n. 123 al margine del prato a sfalcio – circa da S/E – La Cassa

Traliccio n. 124 al fondo di ampio coltivo – circa da S/E – La Cassa



Traliccio n. 125 dal prato nella piana prossima al torrente Ceronda – circa da S/E – La Cassa

Traliccio n. 126 da area boscata – circa da N/E – La Cassa



Traliccio n. 127 dalla radura verso sponda destra del torrente Ceronda – circa da S/W – La Cassa

Traliccio n. 128 da radura nel prato – circa da W – La Cassa



Traliccio n. 129 da interno area boscata – circa da S/E – La Cassa



Traliccio n. 130 da interno area boscata a ridosso del torrente Ceronda – circa da E – La Cassa

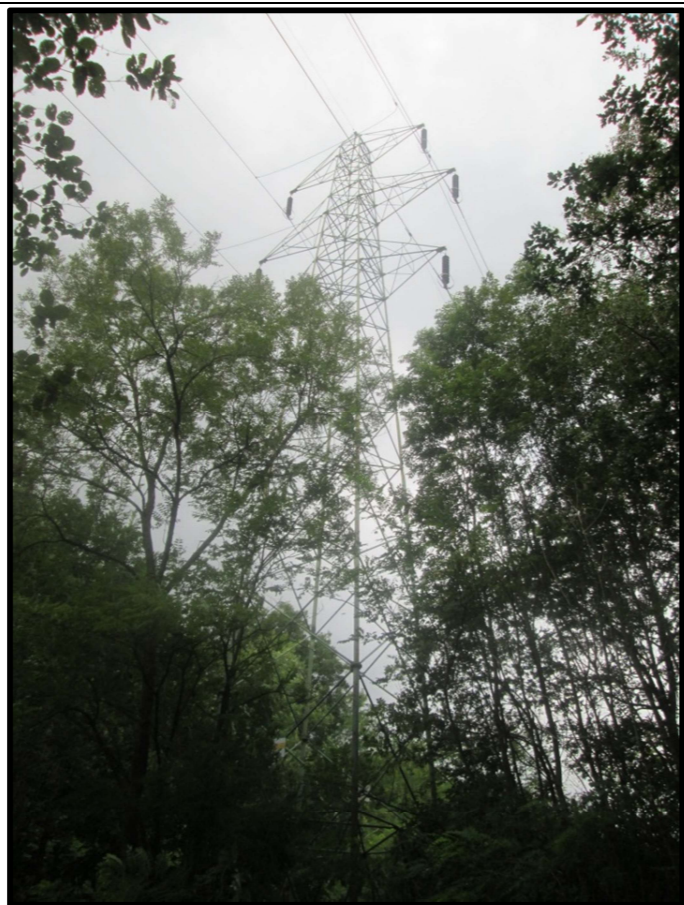

Traliccio n. 131 da strada sterrata comunale sotto cimitero de La Cassa – Circa da S-S/E – La Cassa

Traliccio n. 132 da strada sterrata comunale da Cascina Santa Ida a cimitero de La Cassa – circa da S-S/E – La Cassa



Traliccio n. 133 da strada sterrata comunale da Cascina Santa Ida a cimitero de La Cassa – circa da S/E – La Cassa

Traliccio n. 134 da strada sterrata comunale da Cascina Santa Ida a cimitero de La Cassa – circa da N/E – La Cassa

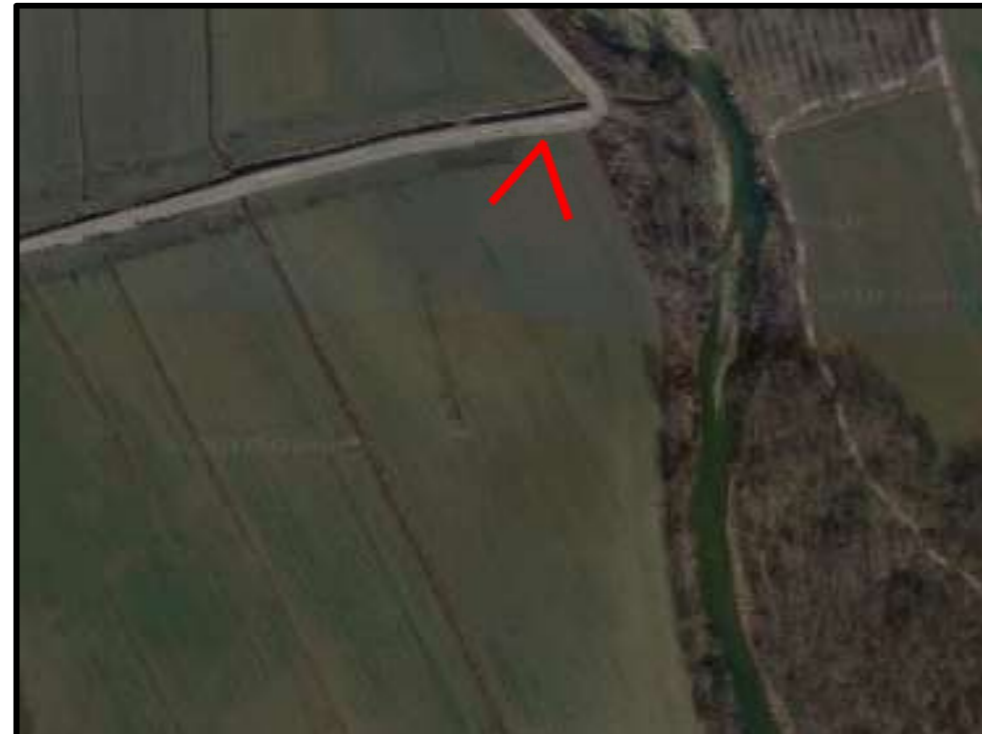

Traliccio n. 135 da strada sterrata comunale da Cascina Santa Ida a cimitero de La Cassa – circa da S/E – La Cassa

Traliccio n. 136 da strada sterrata comunale da Cascina Santa Ida a cimitero de La Cassa – circa da N/E – La Cassa



Traliccio n. 137 da campo a monte della Cascina Santa Ida – circa da S/E – La Cassa

Traliccio n. 138 da coltivo alle spalle della Cascina Santa Ida – circa da S/E – La Cassa



Traliccio n. 139 da strada interpodereale afferente alla SP 9 per La Cassa – circa da N/W – La Cassa

Traliccio n. 140 da SP 8 per La Cassa – circa da S/W – La Cassa



Traliccio n. 141 all'interno della cascina San Lorenzo – circa da S/W – S. Gillio

Traliccio n. 142 da SP 8 per La Cassa – circa da W – S. Gillio

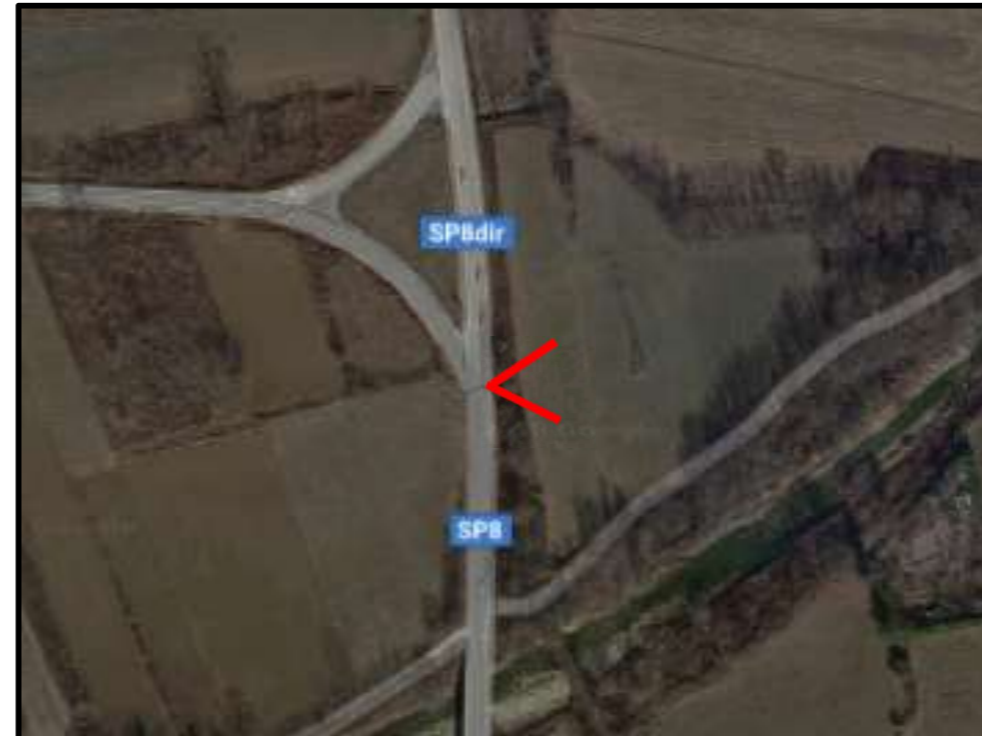

Traliccio n. 143 da strada di accesso al locale Old River Saloon – S. Gillio

Traliccio n. 144 da SP 8 per la Cassa – Circa da W – SA. Gillio



Traliccio n. 145 da strada interpodereale afferente su SP 8 per La Cassa – circa da N/E – S. Gillio

Traliccio n. 146 da coltivo a monte del cimitero – circa da S/W – S. Gillio



Traliccio n. 147 da prato tra le abitazioni, a monte di Via Vittorio Alfieri – circa da sud – S. Gillio



Traliccio n. 148 da prato di fianco a Via Vittorio Alfieri – circa da nord – S. Gillio



Traliccio n. 149 da Via dei Campi sportivi – S. Gillo

Traliccio n. 150 da Via Giovanni Falcone, angolo Via dei Campi sportivi – S. Gillo



Traliccio n. 151 da strada interpodereale afferente alla SP 180 per S. Gillio - Pianezza

Traliccio n. 152 da Via S. Gillio – interno 115 - Pianezza

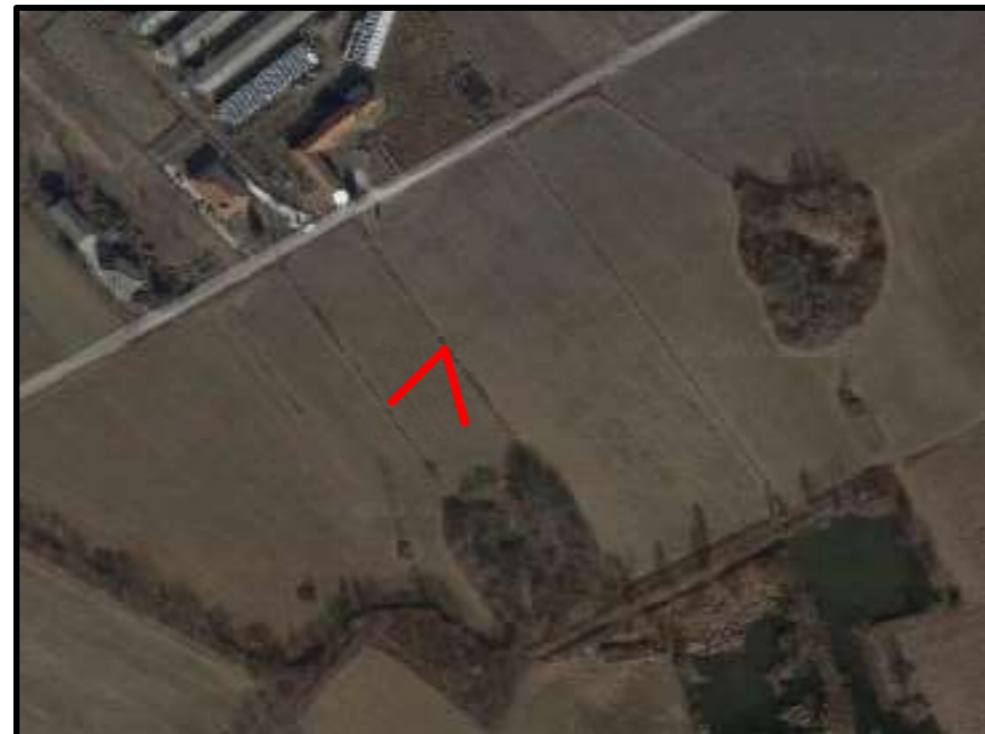

Traliccio n. 153 da strada di accesso all'azienda agricola Perruquet - Pianezza

Traliccio n. 154 da prato di fronte ad azienda agricola Perruquet – circa da nord - Pianezza



Traliccio n. 155 da area ad orti al fondo di strada Ghiona - Pianezza

Traliccio n. 156 da strada Ghiona - Pianezza

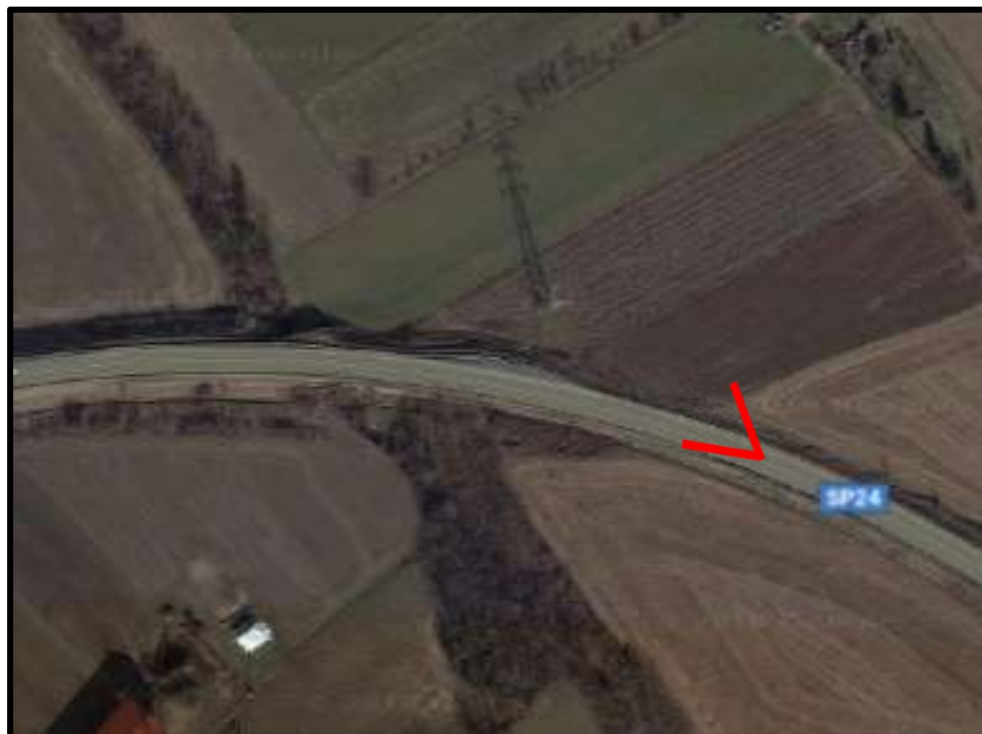

Traliccio n. 157 da SP 24 - Pianezza

Traliccio n. 158 da prato di fianco a Via Praglia – circa da ovest - Pianezza



Traliccio n. 159 da via Praglia - Pianezza



Traliccio n. 160 da prato dietro masso erratico "delle masche" – circa da sud - Pianezza



Traliccio n. 161 da accesso privato afferente a Via San Pancrazio - Pianezza

Traliccio n. 162 da prato di fianco a Via Parucco – circa da S/W - Pianezza

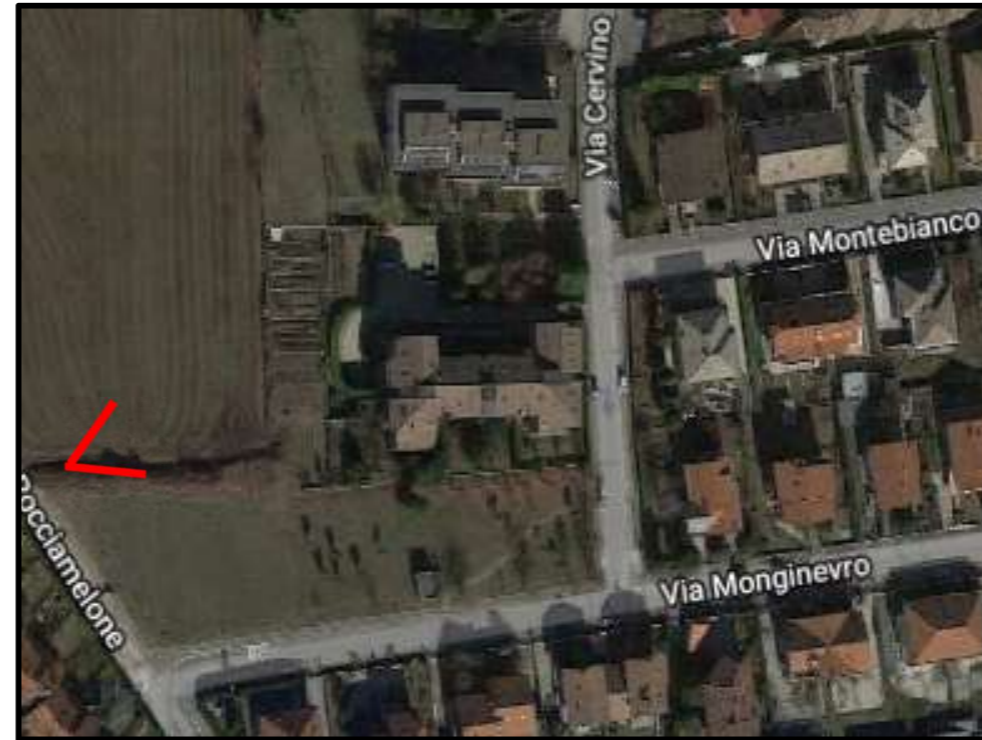
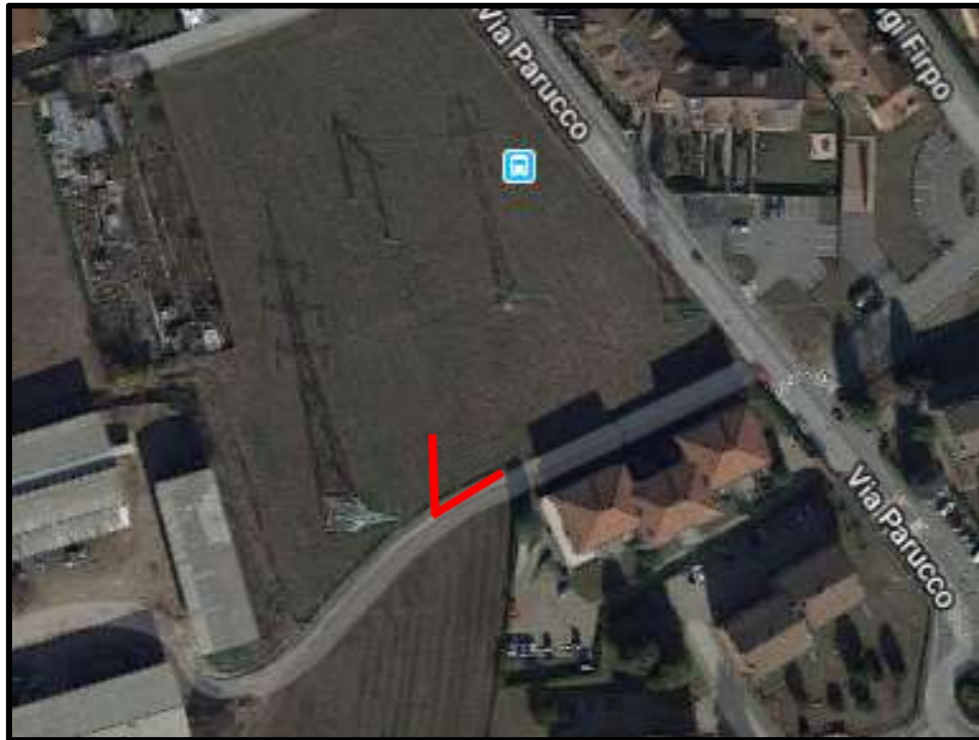

Traliccio n. 163 da strada vicinale in innesto da Via Parucco - Pianezza

Traliccio n. 164 da Via Rocciamelone - Pianezza

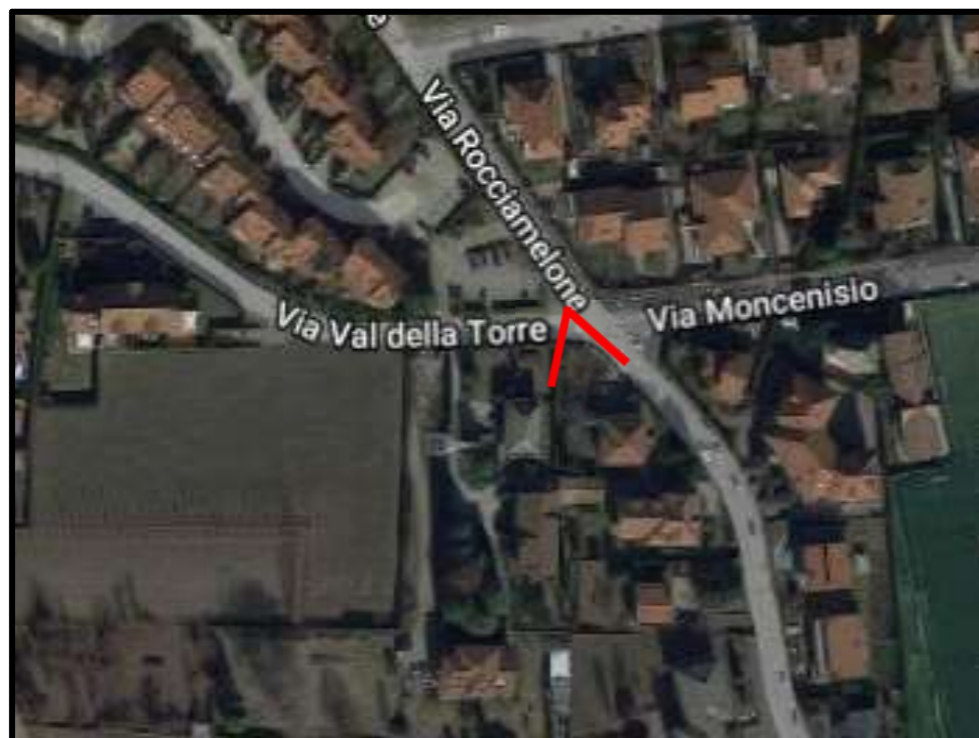

Traliccio n. 165 da Via Val della Torre angolo Via Rocciamelone - Pianezza

Traliccio n. 166 da Via Susa - Pianezza



Traliccio n. 167 da Via Cavour – SP 178 - Alpignano

Traliccio n. 168 da campo alle spalle del cimitero di Alpignano – circa da ovest – Alpignano

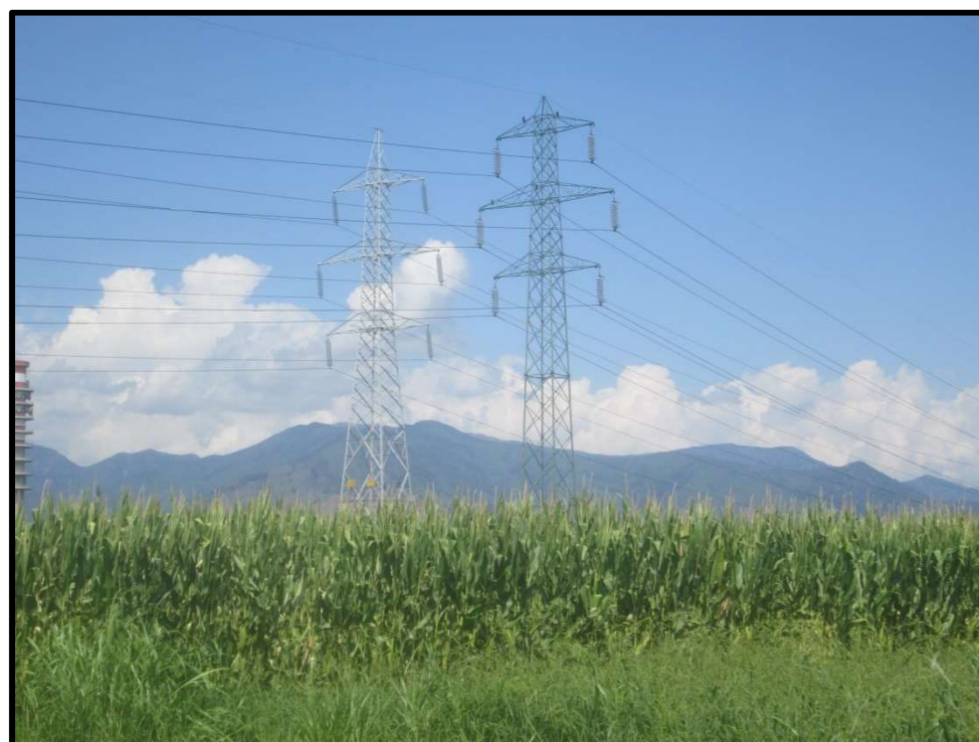

Traliccio n. 169 da campo a monte di Via Collegno – circa da S/E - Alpignano

Traliccio n. 170 da Via Collegno - Alpignano



Traliccio n. 171 nella vigna a monte della SP 177 – circa da est - Alpignano

Traliccio n. 172 dai campi vicini all'Azienda agricola Sereno – circa da S/W - Alpignano



Traliccio n. 173 dal rilevato della ferrovia Torino-Lione - Rivoli

Traliccio n. 174 da Via Bruere di fianco all'Azienda agricola Scaglia - Rivoli



Traliccio n. 175 da prato a nord del casello di Bruere sull'autostrada Torino-Bardonecchia . circa da est - Rivoli

Traliccio n. 176 da strada interpodereale Rosmarino - Rivoli

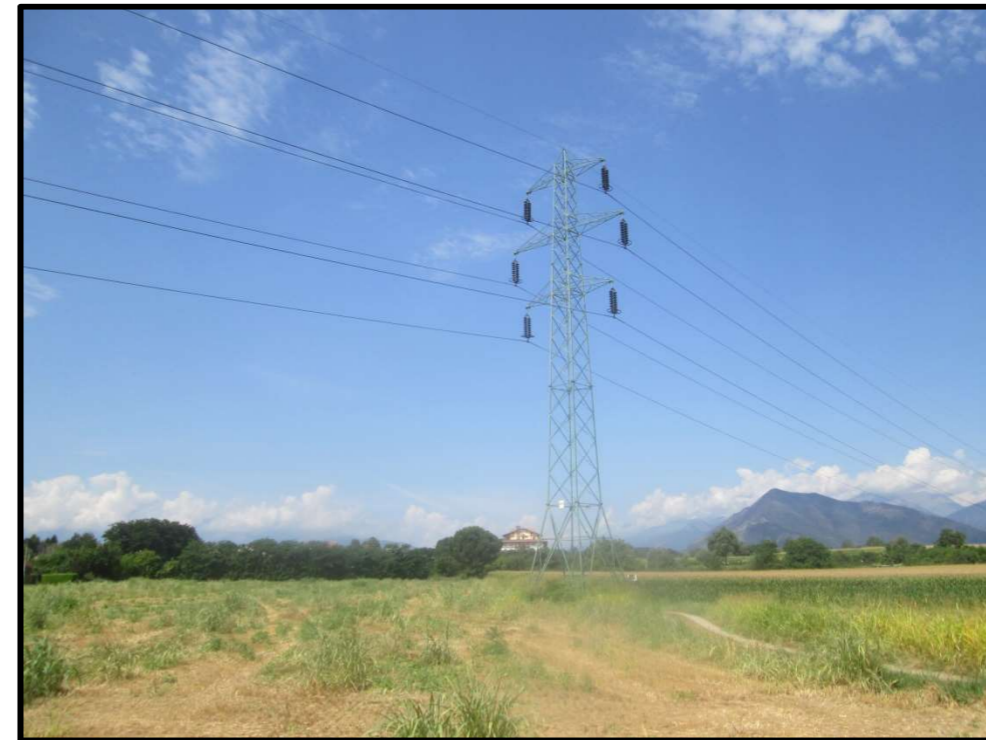

Traliccio n. 177 da strada interpodereale del Bastone - Rivoli

Traliccio n. 178 da Via Bruere - Rivoli



Traliccio n. 179 da strada Maiasco verso Via Bruere - Rivoli

Traliccio n. 180 da rampa accesso di Via Caraglio al cortile interno del complesso residenziale - Rivoli

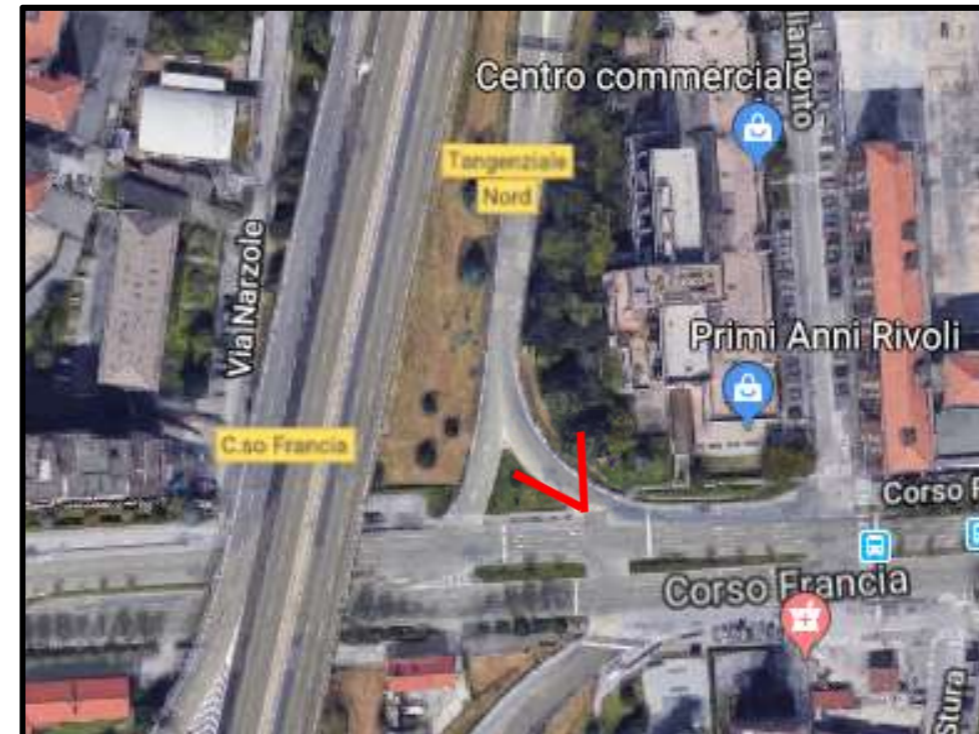
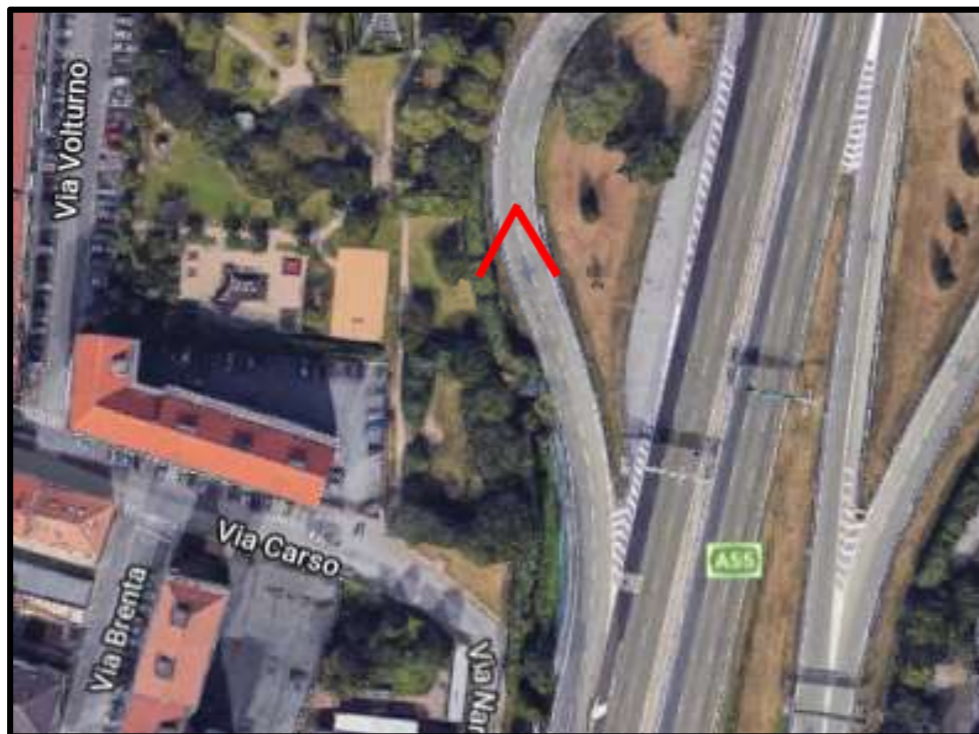

Traliccio n. 181 dalla rampa di accesso di Corso Francia alla tangenziale –direzione sud - Rivoli

Traliccio n. 182 sul raccordo per la tangenziale da Corso Francia – direzione nord - Rivoli

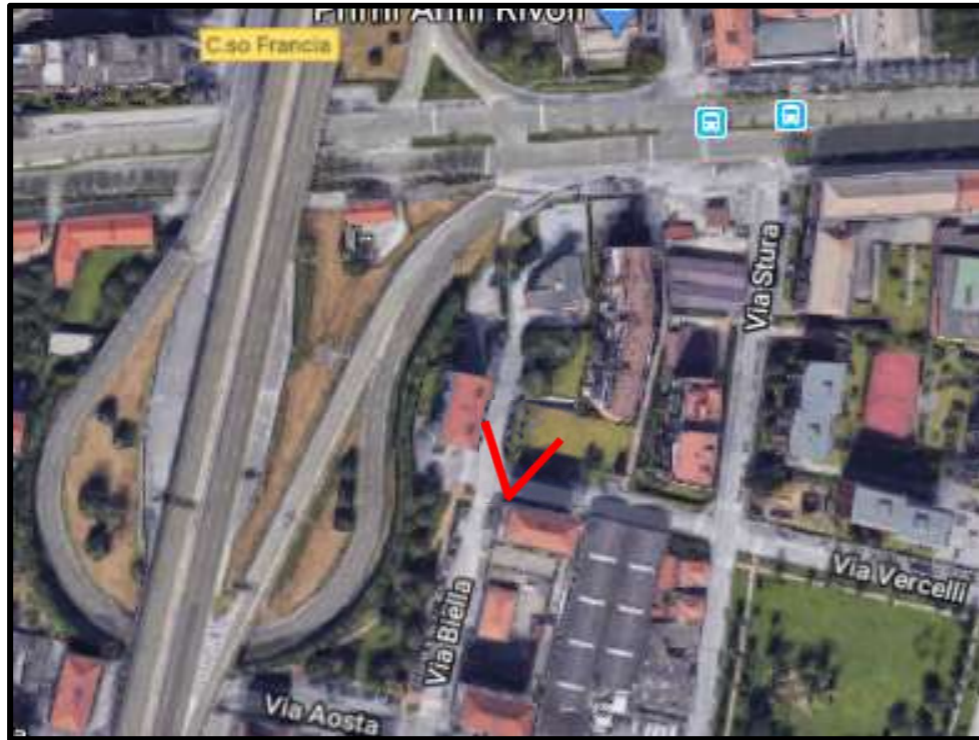

Traliccio n. 183 da Via Vercelli - Rivoli



Traliccio n. 184 da Via Aosta - Rivoli





Traliccio n. 185 da Via Asti - Rivoli

Traliccio n. 186 da Via Asti - Rivoli



Traliccio n. 187 dal lato di Via Albenga - Rivoli

Traliccio n. 188 da Via Genova - Rivoli



Traliccio n. 189 da Via Albenga - Rivoli

Traliccio n. 190 dal prato di fianco a Via Olevano - Grugliasco

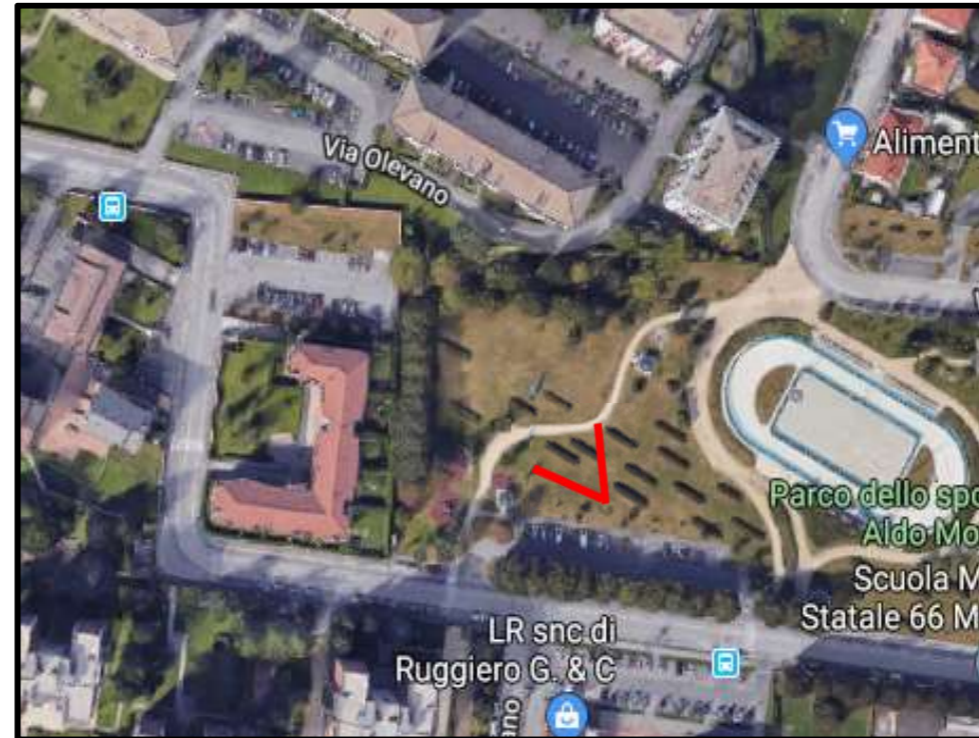
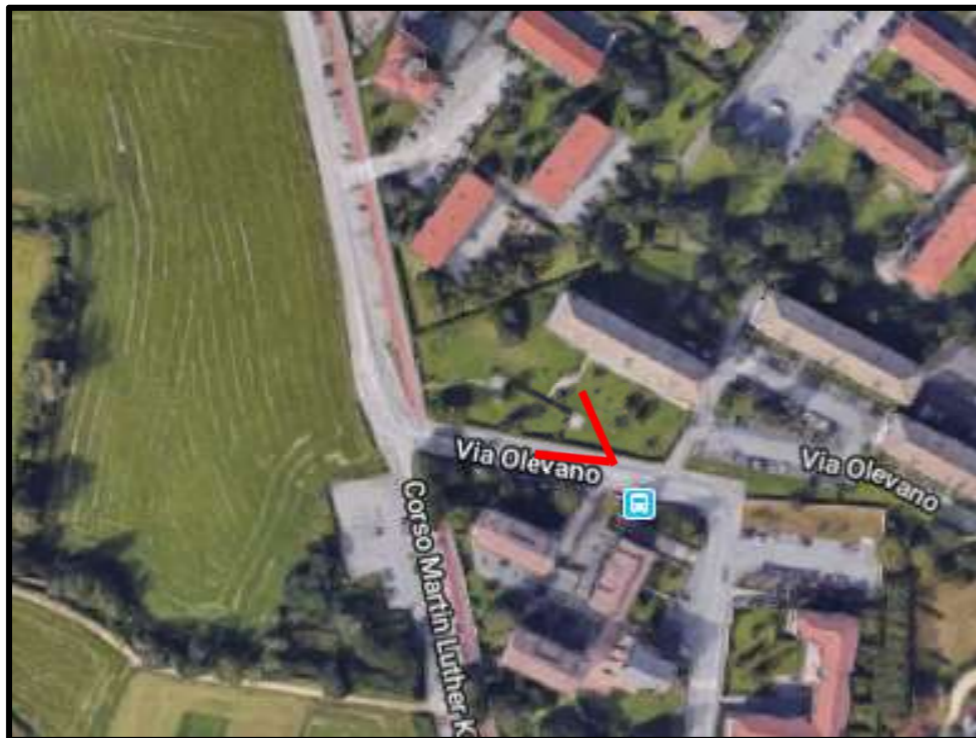

Traliccio n. 191 da Parco a nord di Via Olevano verso Via M.Luter King - Grugliasco

Traliccio n. 192 da Parco a nord di Via Olevano - Grugliasco



Traliccio n. 193 da Corso Fratelli Cervi - Grugliasco

Traliccio n. 194 da Corso Fratelli Cervi - Grugliasco



Traliccio n. 195 da prato sopra Corso Fratelli Cervi - Grugliasco

Traliccio n. 196 all'interno di area industriale, da prato di fianco a Corso Fratelli Cervi - Grugliasco



Traliccio n. 197 all'interno di magazzino edile – da Via S- Martino - Grugliasco

Traliccio n. 198 all'interno di area industriale – da parcheggio inizio Via L. Da Vinci - Grugliasco



Traliccio n. 199 da Corso Allamano - Grugliasco

Traliccio n. 200 all'interno dello stabilimento Maserati – circa da S/W - Grugliasco

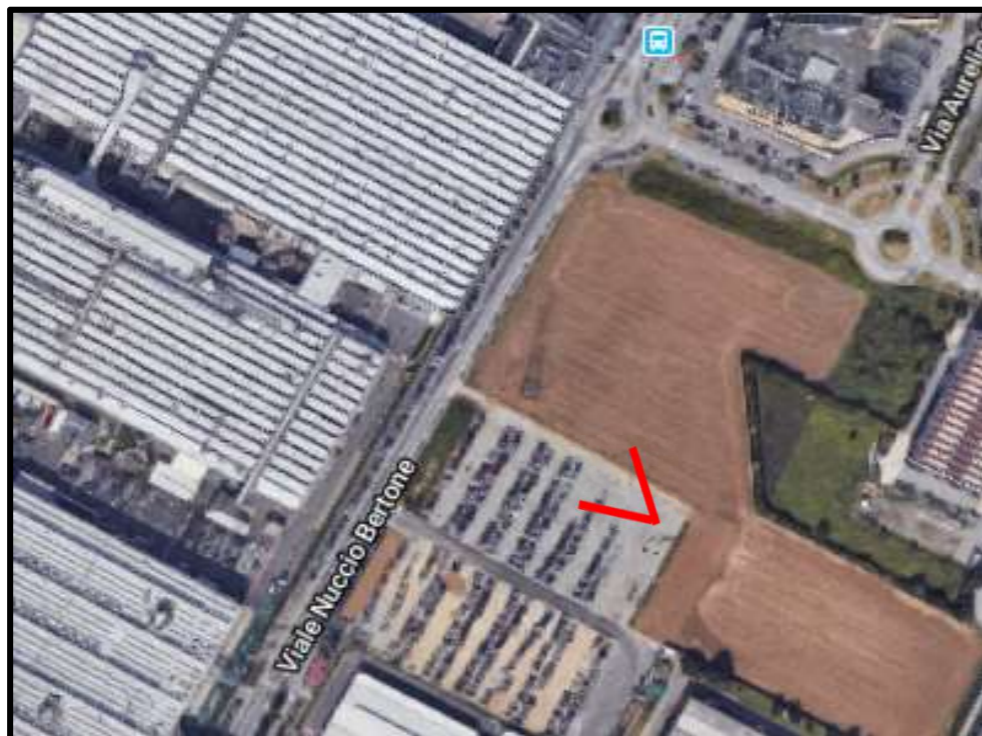

Traliccio n. 201 dal piazzale di fianco allo stabilimento Maserati – Via Bertone - Grugliasco

Traliccio n. 202 dal fondo di Via Indipendenza - Grugliasco



Traliccio n. 203 – vista da S/W - Grugliasco

Traliccio n. 204 – vista da S/W - Grugliasco



Traliccio n. 205 da Via Unità d'Italia - Grugliasco

Traliccio n. 206 nel piazzale dell'area industriale – vista da Via Sibona - Grugliasco

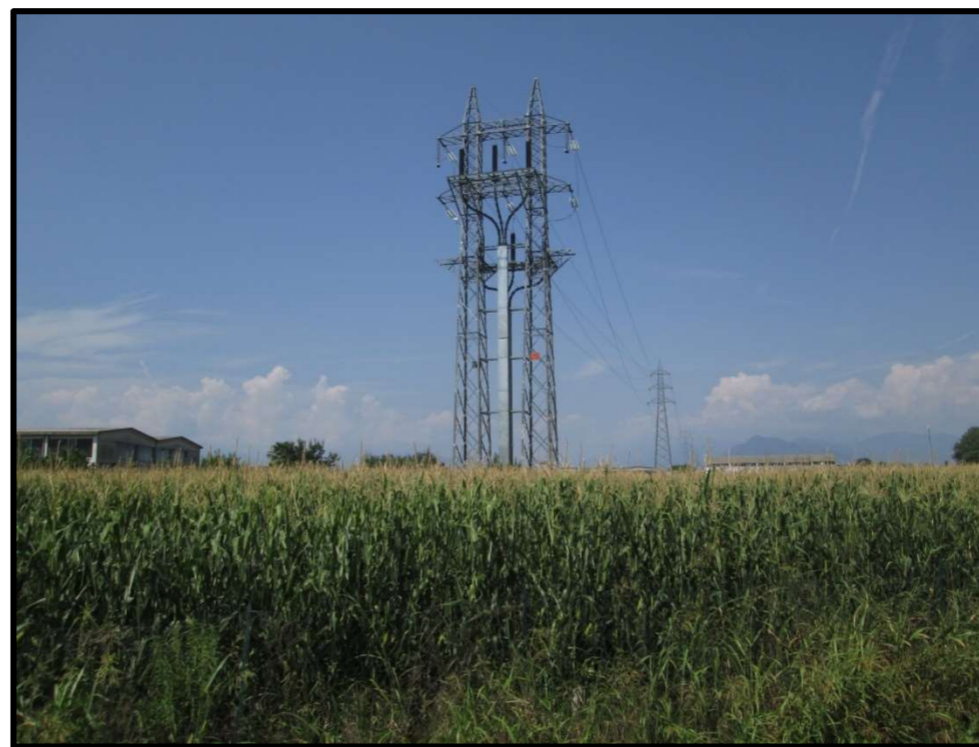

Traliccio n. 207 nel campo sopra Via Crea – vista da S/E - Grugliasco

Traliccio n. 208 da Via Crea - Grugliasco